

รายละเอียดของผนังและเพดานสำหรับเสาเอ็นและทับหลัง

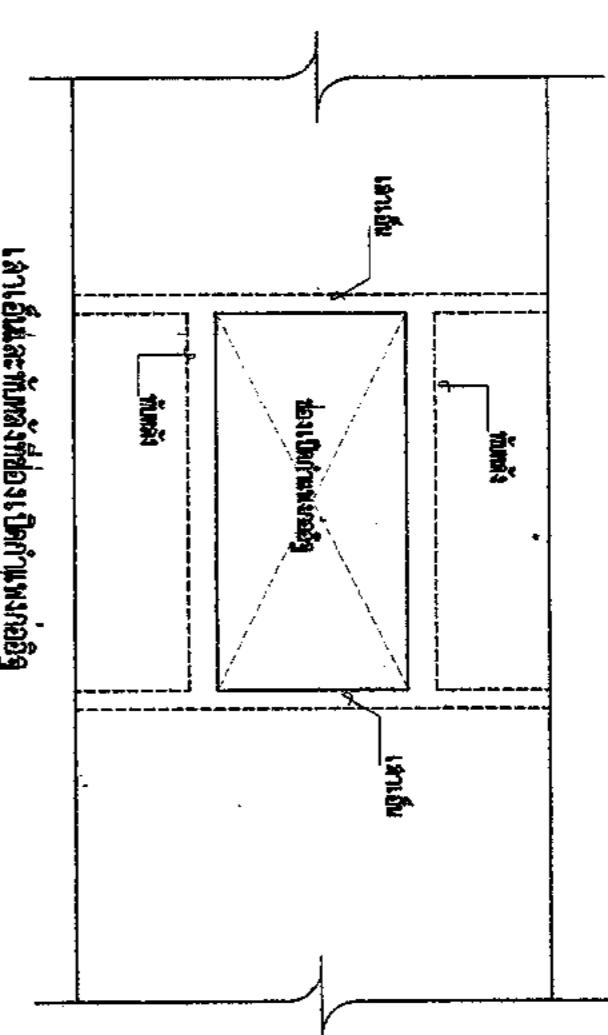

เสาเอ็นและทับหลังที่เชื่อมเป็นชิ้นเดียวกัน

- หมายเหตุ
1. ใช้เสาเอ็นและทับหลังเชื่อมสำหรับเสา
 2. กรณีเสาเอ็นและทับหลังเชื่อม - 30 ซม.

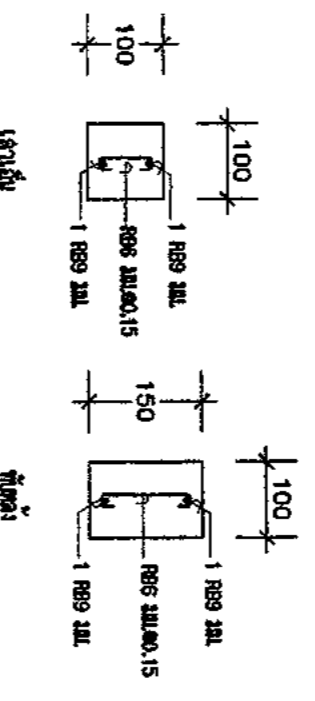

รายละเอียดของผนังสำหรับเสาเอ็นและทับหลัง ก.3.1

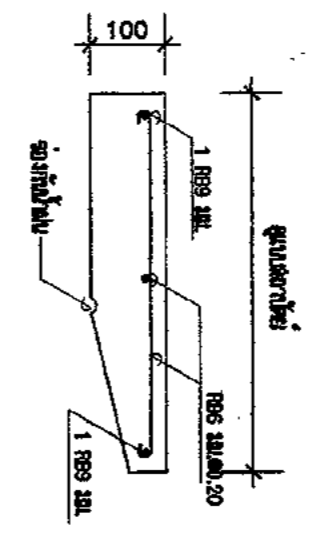

รายละเอียดของผนังสำหรับเสาเอ็นและทับหลัง ก.3.2 กรณีเสาเอ็น

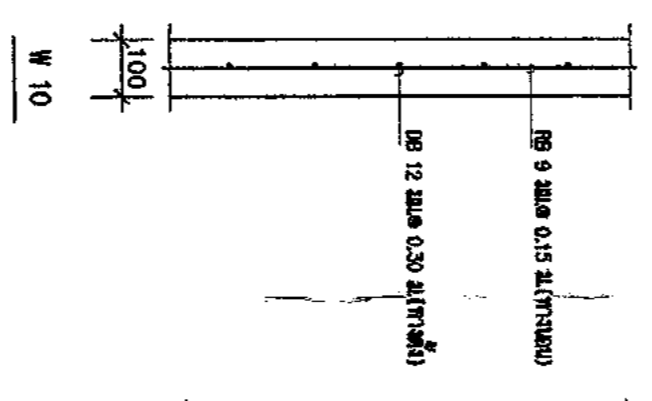

W 10

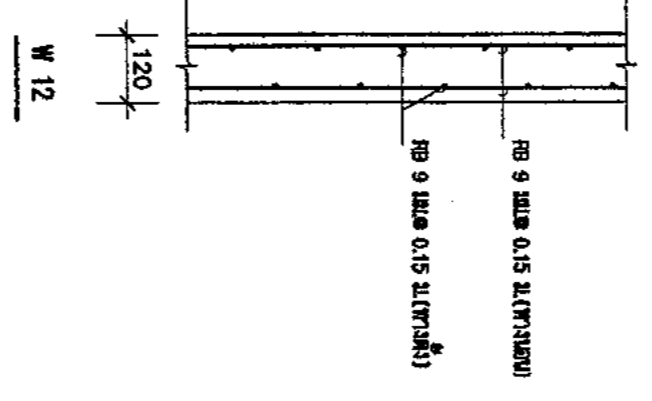

W 12

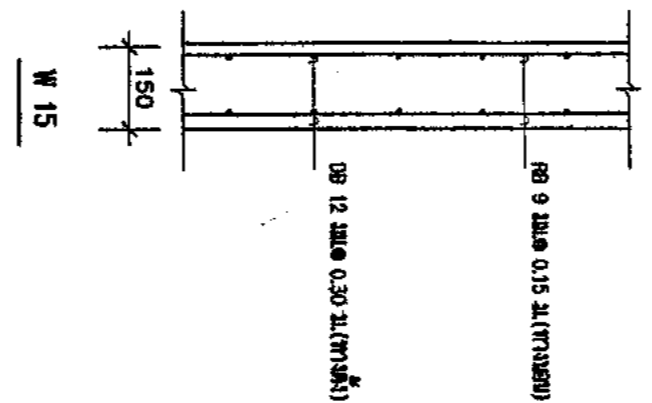

W 15

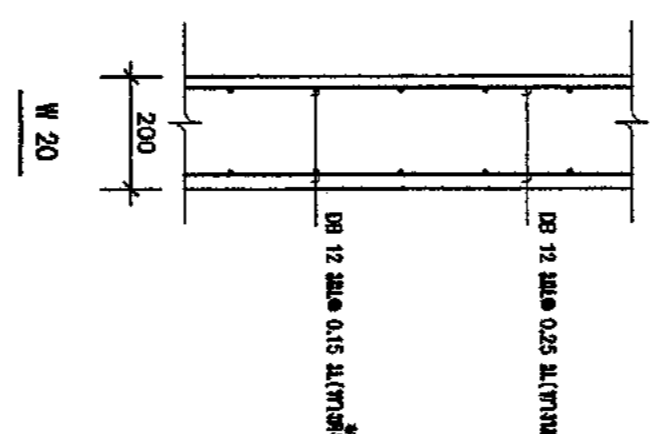

W 20

พื้นที่เสริมผนังและเพดานสำหรับเสาเอ็น และทับหลัง

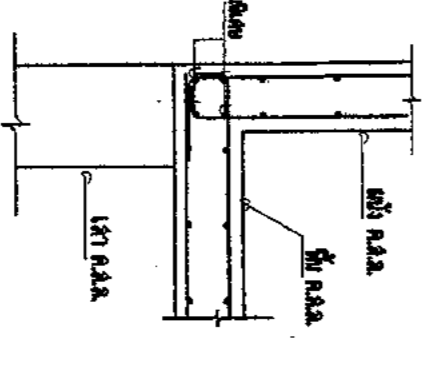

ความหนา (mm)	เหล็กเสริม
100	1 R9/15 TOP & BOTTOM
150	4 R9/15 TOP & BOTTOM
200	4 R9/20 TOP & BOTTOM
250	4 R9/25 TOP & BOTTOM

ผนังวางเหล็กเสริมสำหรับเสาเอ็น และทับหลัง

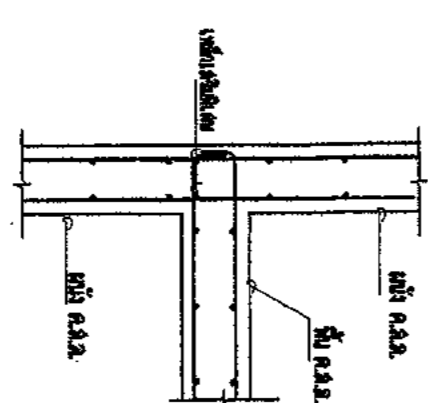

ความหนา (mm)	เหล็กเสริม
100	2 R9/15
150	2 R9/20
200	2 R9/25
250	2 R9/30

ผนังวางเหล็กเสริมสำหรับเสาเอ็น และทับหลัง

ผนังวางเหล็กเสริมสำหรับเสาเอ็น และทับหลัง ก.3.3

หมายเหตุ : กรณีที่ผู้รับเหมาต้องการเสริมเหล็กสำหรับเสาเอ็นและทับหลังในตำแหน่งอื่นที่ไม่ได้ระบุไว้ ให้ผู้รับเหมาแจ้งวิศวกรผู้ออกแบบทราบก่อนดำเนินการเสริมเหล็ก

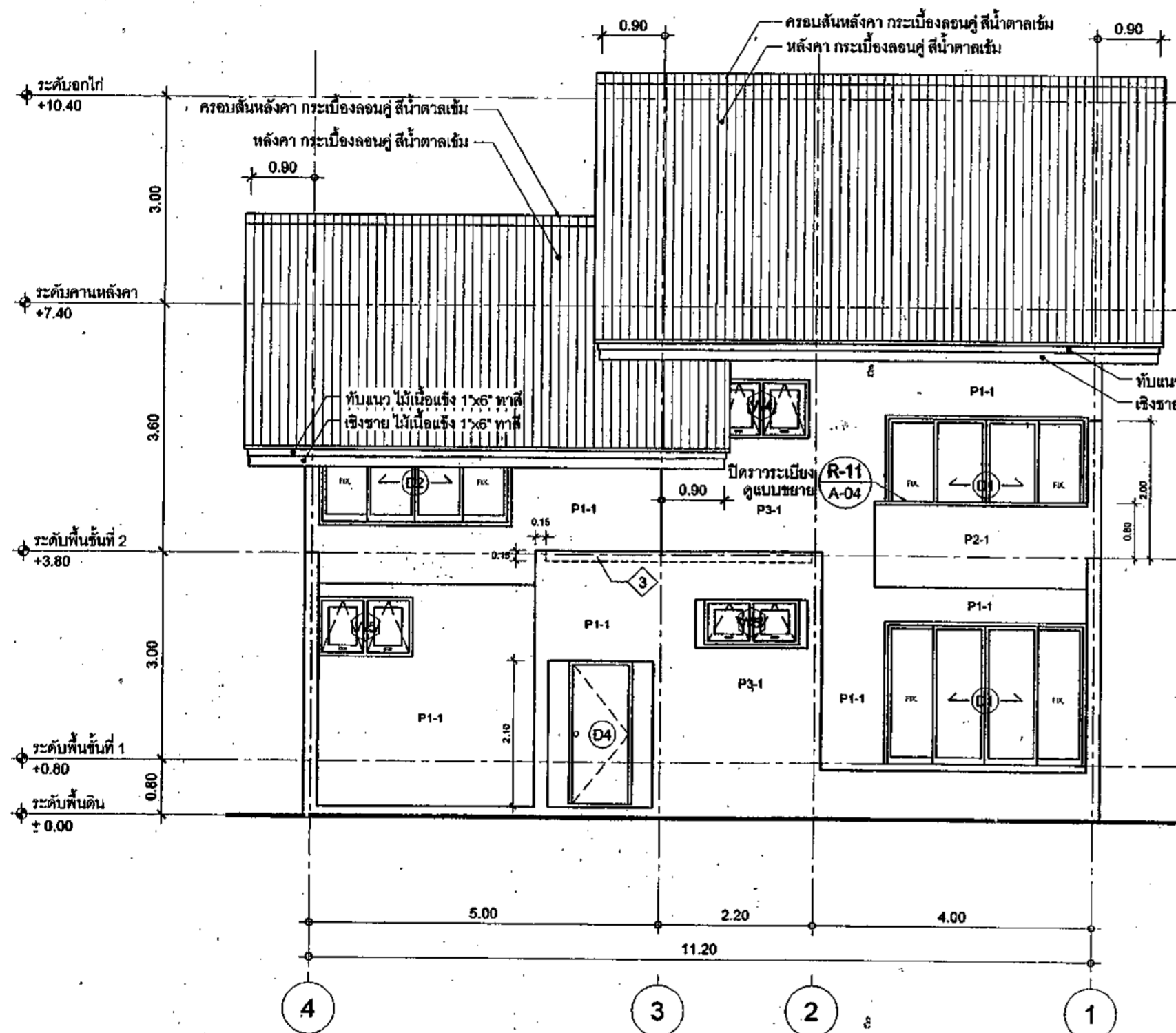

รูปด้านหลัง
มาตราส่วน 1:75

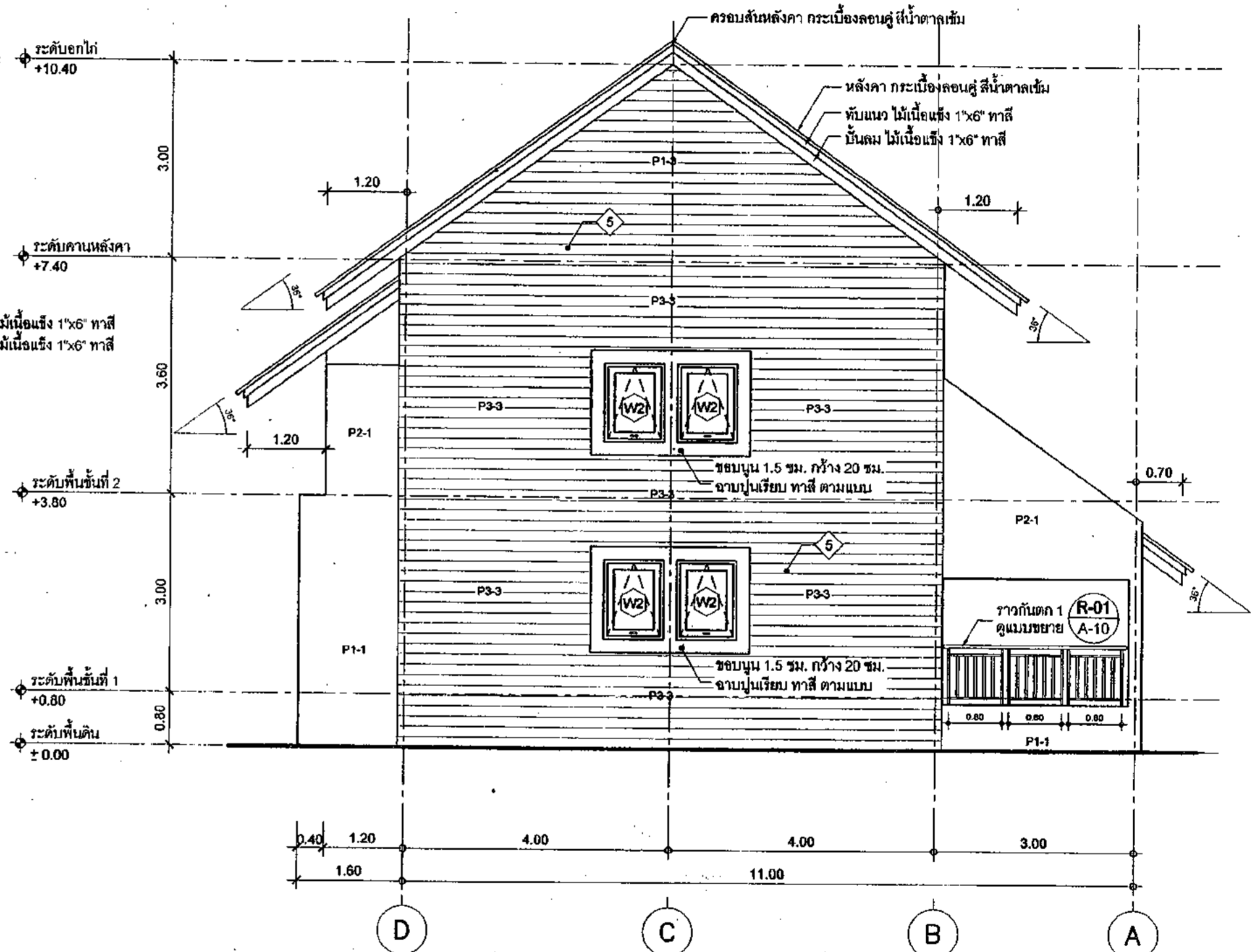

รูปด้านขวา
มาตราส่วน 1:75

**กรมสนับสนุนบริการสุขภาพ
กระทรวงสาธารณสุข**
กองแบบแผน

อนุมัติ
วันที่ อนุมัติ 22/06/2553
ชื่อโครงการ/แบบร่าง/แบบ
ชื่อบุคคล/เลขที่ 2-80.377
ชื่อ/เลขที่
ชื่อ/เลขที่ 28.6691
ชื่อ/เลขที่
เลขที่ 28.1626
ชื่อ/เลขที่
ชื่อ/เลขที่
ชื่อ/เลขที่ 2-28.167
ชื่อ/เลขที่/รายการแก้ไข
เลขที่ 1-10.028 28.802
ชื่อ/เลขที่/รายการแก้ไข
เลขที่ 2-10.028 28.802
ชื่อ/เลขที่/รายการแก้ไข
ชื่อ/เลขที่
ชื่อ/เลขที่
ชื่อ/เลขที่/รายการแก้ไข
ชื่อ/เลขที่/รายการแก้ไข
ชื่อ/เลขที่/รายการแก้ไข

แบบอาคาร
บ้านพักข้าราชการ ระดับ 6-9

ชนิดของแบบ
รูปด้านหลัง, รูปด้านขวา

แบบเลขที่
9926/53

แผ่นที่
A-06/14
จำนวน
40

วันที่รับแบบ
22/06/2553

วันที่พิมพ์แบบ
22/06/2553

หน้า/หน้าทั้งหมด
หน้า/หน้าทั้งหมด

D1		D2		D3		D4		D5		D6	
ตำแหน่งใช้งาน	พักผ่อน, ทานอาหาร, นอนเล็ก 1, นอนเล็ก 2	นอนใหญ่		ครัว, ห้องนอน	ห้องน้ำ	ช่องพัด					
ลักษณะ	บานเลื่อนคู่	บานเลื่อนคู่	บานเปิดเดี่ยว	บานเปิดเดี่ยว	บานเปิดเดี่ยว	บานเปิดคู่					
ขนาดบาน	2.80 x 2.00 เมตร	2.65 x 1.45 เมตร	0.80 x 2.00 เมตร	0.80 x 2.00 เมตร	0.80 x 2.00 เมตร	2 - 0.375 x 2.00 เมตร					
วงกบ	อลูมิเนียมอนิโคส ขนาด 2x4"	อลูมิเนียมอนิโคส ขนาด 2x4"	ไม้เนื้อแข็ง ทาสี ขนาด 2x4"	ไม้เนื้อแข็ง ทาสี ขนาด 2x4"	ไม้เนื้อแข็ง ทาสี ขนาด 2x4"	ไม้เนื้อแข็ง ทาสี ขนาด 2x4"					
กรอบบาน	อลูมิเนียมอนิโคส	อลูมิเนียมอนิโคส	ไม้เนื้อแข็ง ทาสี	บานไม้ขัดสำเร็จรูป ทาสี	บานไม้ขัดสำเร็จรูป ทาสี	บานเหล็กไม้ตีตายระบายอากาศ					
ลูกพับ ช่องแสง	กระจกใสหนา 6 มม.	กระจกใสหนา 6 มม.	กระจกใสหนา 6 มม.								
อุปกรณ์	มือจับและอุปกรณ์บานเลื่อนครบชุด ตามมาตรฐานผู้ผลิต	มือจับและอุปกรณ์บานเลื่อนครบชุด ตามมาตรฐานผู้ผลิต	บานพับประตู 3x4" สแตนเลสสตีล 4 ชุด/บาน	บานพับประตู 3x4" สแตนเลสสตีล 4 ชุด/บาน	บานพับประตู 3x4" สแตนเลสสตีล 4 ชุด/บาน	บานพับประตู 3x4" สแตนเลสสตีล 4 ชุด/บาน					
หมายเหตุ			ลูกบิดสแตนเลสชนิด 6 พิน	ลูกบิดสแตนเลสชนิด 6 พิน	ลูกบิดสแตนเลสชนิด 6 พิน ชนิดใช้กับห้องน้ำ	ลูกบิดสแตนเลสชนิด 6 พิน					

D7		D8		D9		W1		W2		W3	
ตำแหน่งใช้งาน	ช่องพัด	ช่องพัด	แม่บ้าน	บันได	พักผ่อน, ทานอาหาร, นอนเล็ก 1, นอนเล็ก 2	โถงบันได ชั้น 2					
ลักษณะ	บานเปิดคู่	บานเปิดเดี่ยว	บานเปิดเดี่ยว, หน้าต่างบานเกล็ดกระจก	บานเกล็ดกระจก ปรับมุม หรือเหล็กกันชนโยนในตัว	หน้าต่างบานกระทุ้ง	บานเกล็ดกระจก ปรับมุม หรือเหล็กกันชนโยนในตัว					
ขนาดบาน	2 - 0.35 x 1.15 เมตร	0.70 x 1.35 เมตร	(0.80 x 2.00) + (2 - 0.55 x 1.35) เมตร	3 - 0.60 x 1.80 เมตร	0.80 x 1.10 เมตร	0.80 x 1.10 เมตร					
วงกบ	ไม้เนื้อแข็ง ทาสี ขนาด 2x4"	ไม้เนื้อแข็ง ทาสี ขนาด 2x4"	ไม้เนื้อแข็ง ทาสี ขนาด 2x4"	ไม้เนื้อแข็ง ทาสี ขนาด 2x4"	ไม้เนื้อแข็ง ทาสี ขนาด 2x4"	ไม้เนื้อแข็ง ทาสี ขนาด 2x4"					
กรอบบาน	บานไม้ขัดสำเร็จรูป ทาสี	บานไม้ขัดสำเร็จรูป ทาสี	บานไม้ขัดสำเร็จรูป ทาสี								
ลูกพับ ช่องแสง			เกล็ดกระจก 4" หนา 5 มม.	เกล็ดกระจก 4" หนา 5 มม.	กระจกใสหนา 6 มม.	เกล็ดกระจก 4" หนา 5 มม.					
อุปกรณ์	บานพับประตู 3x4" สแตนเลสสตีล 3 ชุด/บาน	บานพับประตู 3x4" สแตนเลสสตีล 3 ชุด/บาน	บานพับประตู 3x4" สแตนเลสสตีล 4 ชุด/บาน	ตัวปรับมุมชนิดคั่นโยก	บานพับปรับมุมชนิดแบบเปิด, มือจับสแตนเลส	ตัวปรับมุมชนิดคั่นโยก					
หมายเหตุ			ลูกบิดสแตนเลสชนิด 6 พิน, บานเกล็ดปรับมุมชนิดคั่นโยก								

**กรมสนับสนุนบริการสุขภาพ
กระทรวงสาธารณสุข
กรุงเทพมหานคร**

ผู้เขียน

สถาปนิก

ชื่อ/ชื่อจริง/นามสกุล: น.ส. 4653

ตำแหน่ง: สถาปนิก

เลขที่: 1-20.377

วิศวกร

ชื่อ/ชื่อจริง/นามสกุล: น.ส. 1626

ตำแหน่ง: วิศวกร

เลขที่: 1-20.167

ช่างเทคนิค

ชื่อ/ชื่อจริง/นามสกุล: น.ส. 1034

ตำแหน่ง: ช่างเทคนิค

เลขที่: 1-20.1034

ผู้อนุมัติ

ชื่อ/ชื่อจริง/นามสกุล: อ.ดร. กิ่งแก้ว

ตำแหน่ง: อ.ดร. กิ่งแก้ว

แบบอาคาร

บ้านพักข้าราชการ ระดับ 8-9

แนบ

แบบขยายประตู หน้าต่าง (1/2)

แบบก่อสร้าง

เลขที่: 9926/53

วันที่: 22/ก.ย./2553

หน้า: 40

วันที่: 22/ก.ย./2553

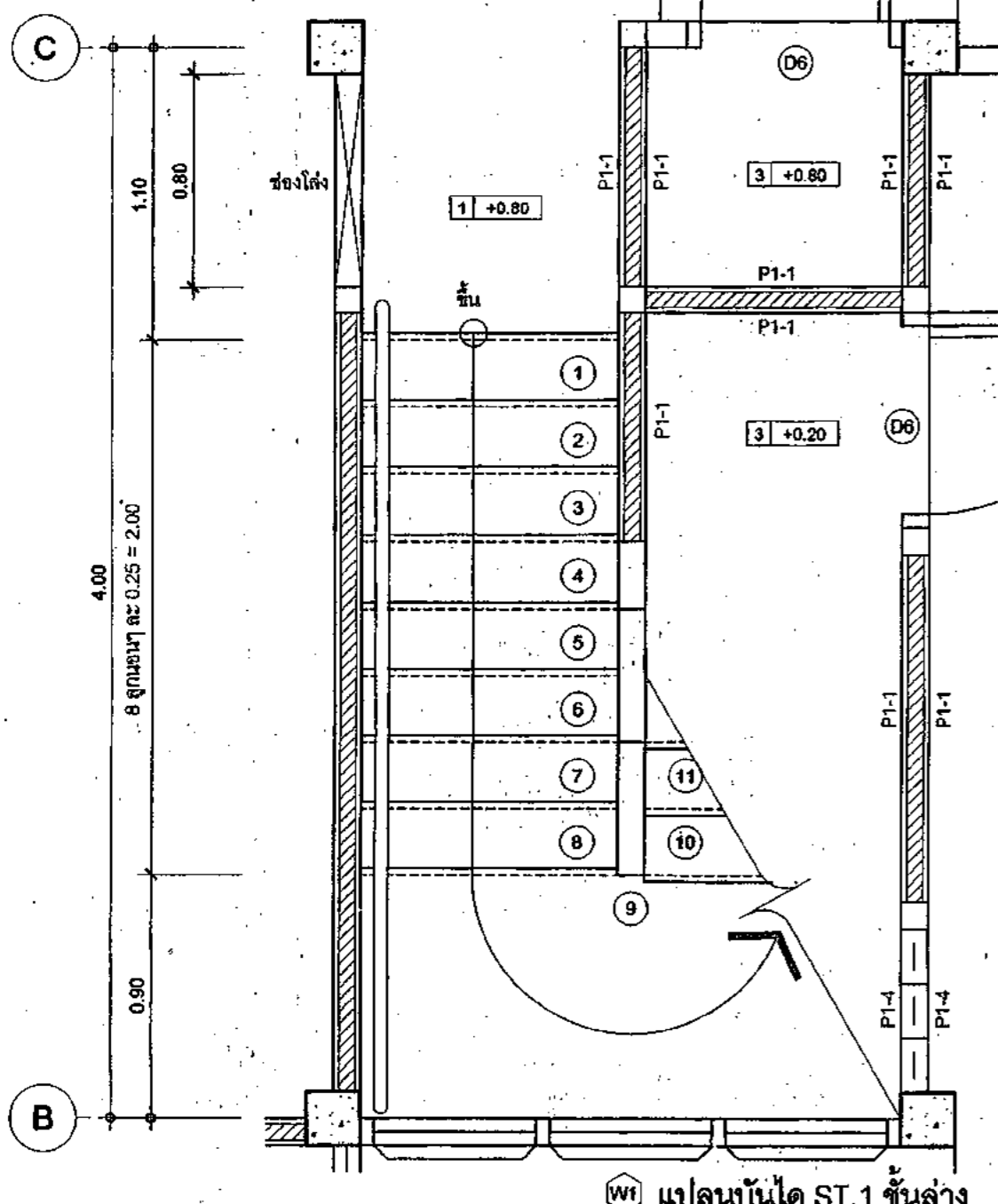
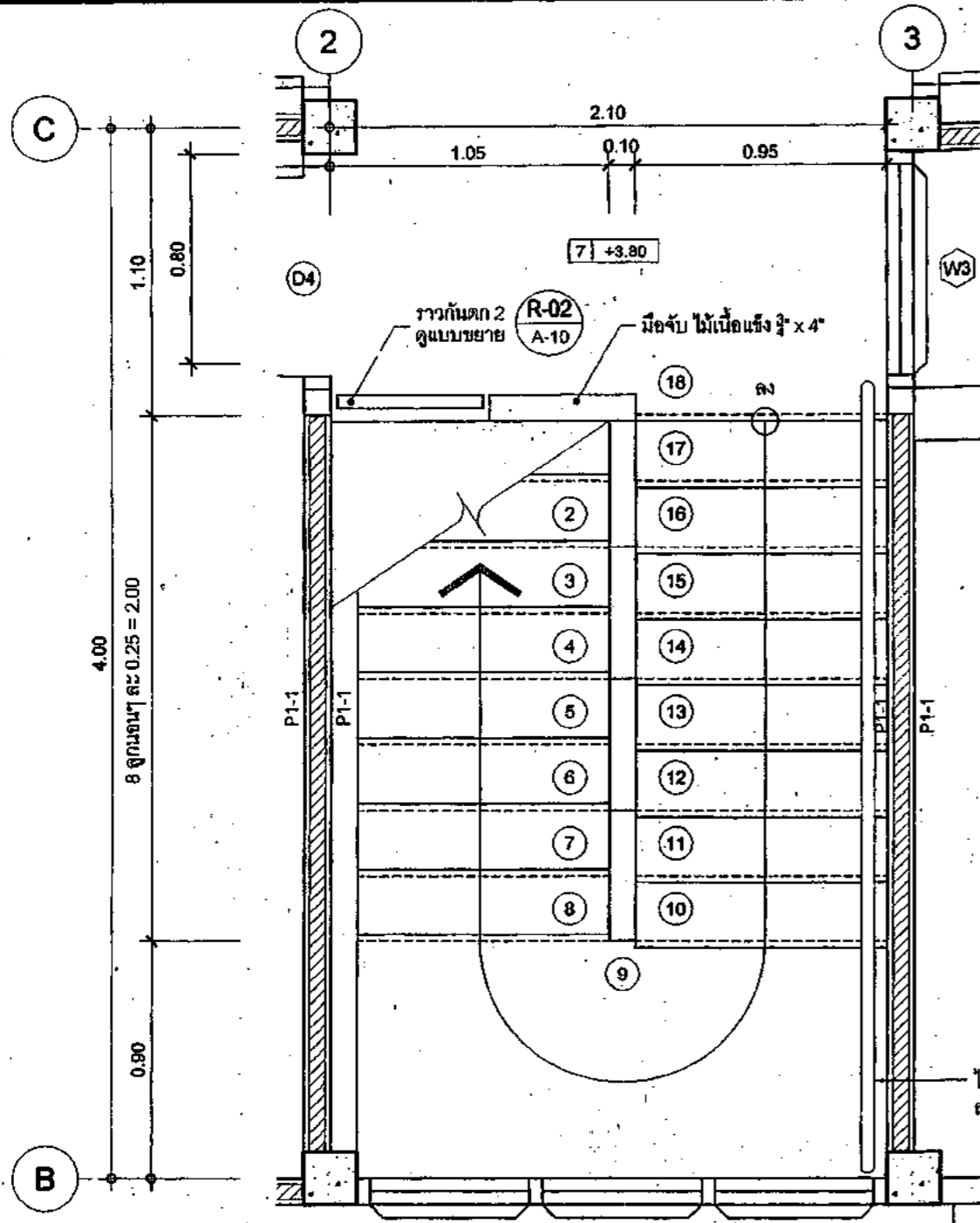

แปลนบันได ST.1 ขึ้นบน

แปลนบันได ST.1 ขึ้นล่าง

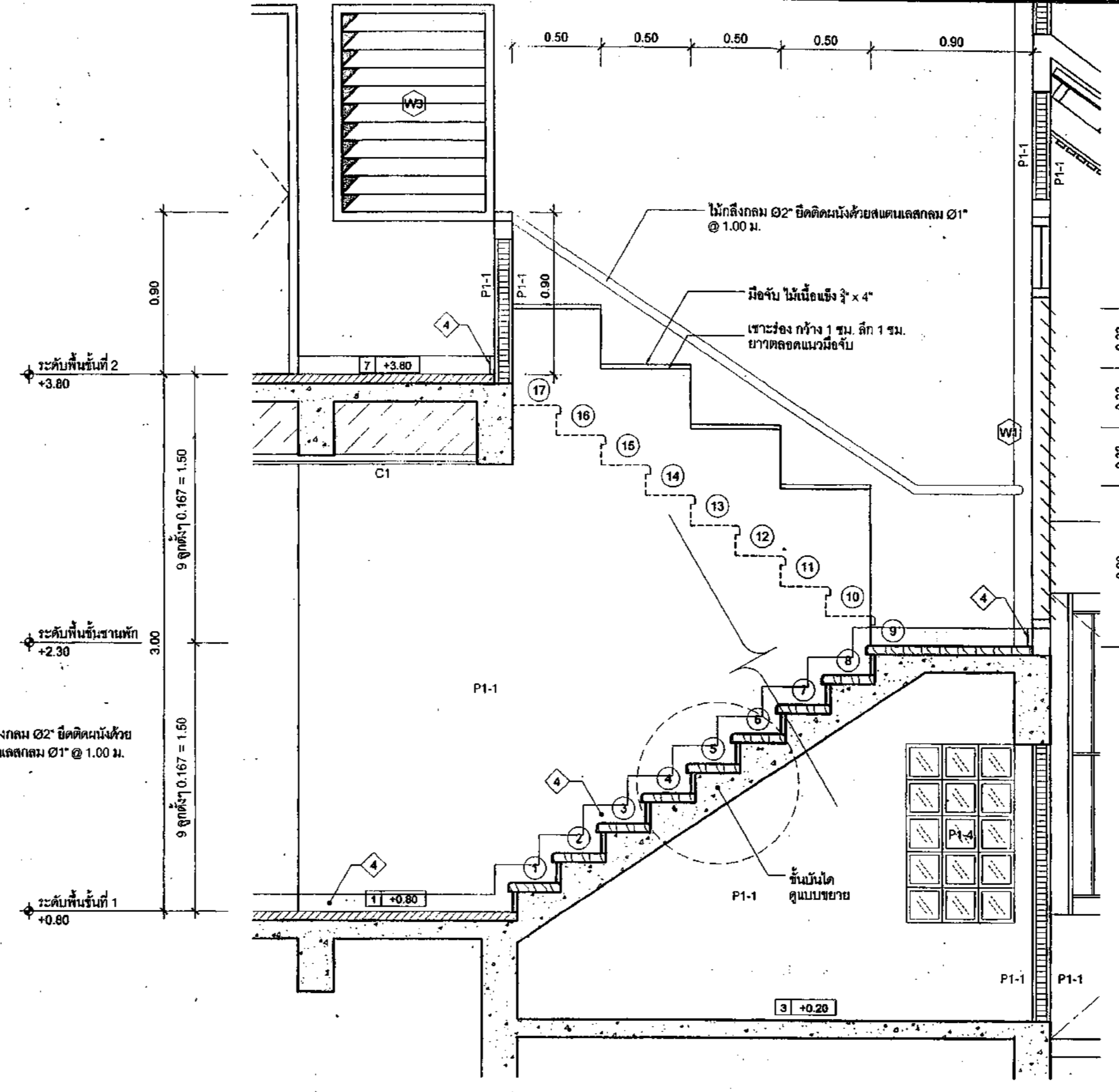

แบบขยายบันได ST.1
มาตราส่วน 1:25

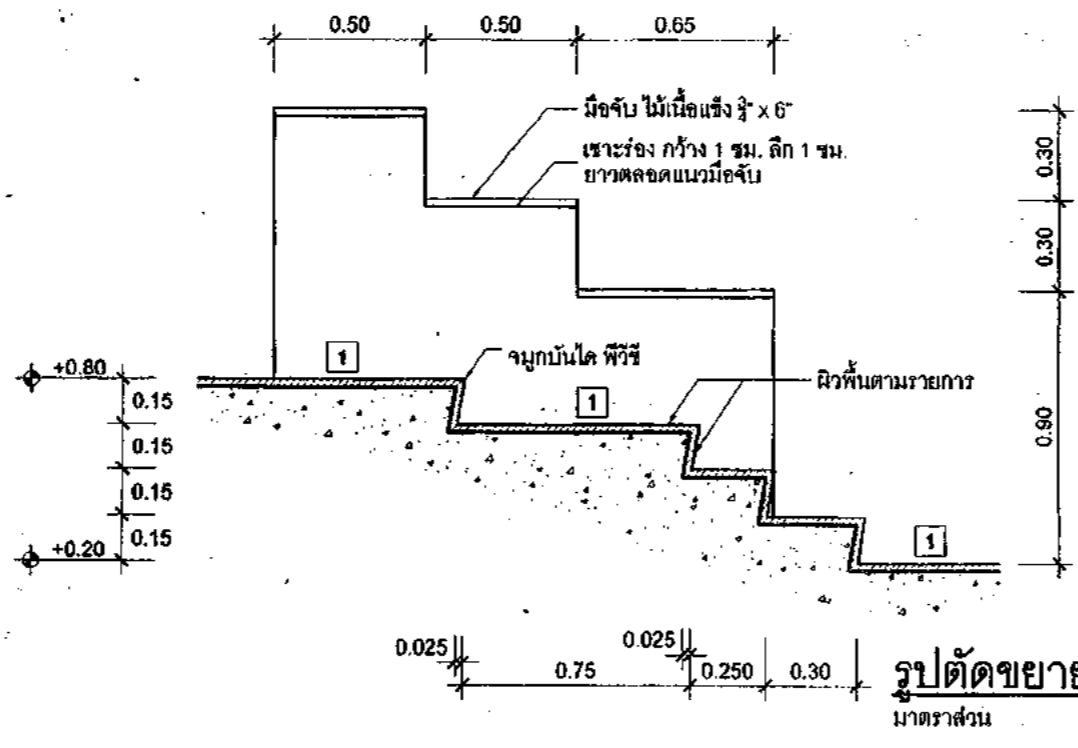

รูปตัดขยายบันได ST.3
มาตราส่วน 1:25

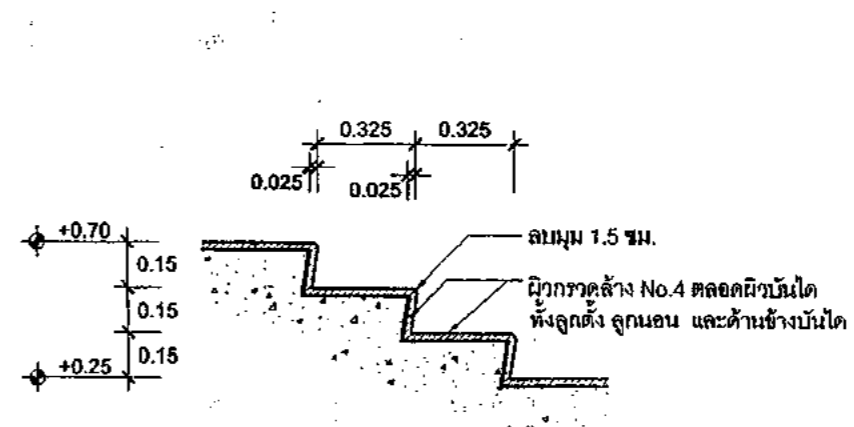

รูปตัดขยายบันได ST.2
มาตราส่วน 1:25

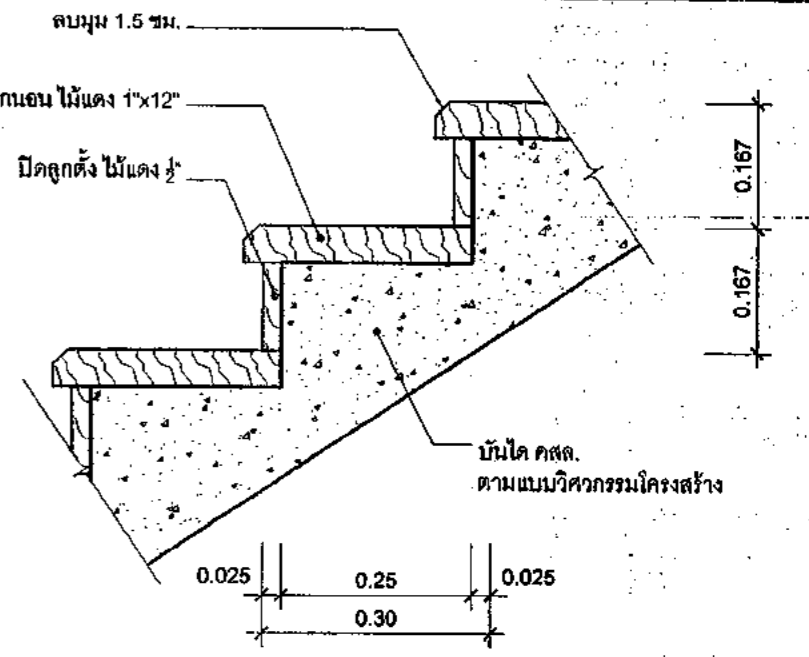

แบบขยายขั้นบันได ST-1
มาตราส่วน 1:10



กรมสนับสนุนบริการสุขภาพ
กระทรวงสาธารณสุข

กองแบบแผน

ผู้เขียน	
ตรวจสอบ	
สถาปนิก	วิชาณี สด.รพ. 8-80 4653
วิศวกรสถาปัตย์	วิชาณี สด.รพ. 8-80 4653
ช่างเขียน	วิชาณี สด.รพ. 8-80 4653
วิศวกรโยธา	วิชาณี สด.รพ. 8-80 4653
ช่างเขียนโยธา	วิชาณี สด.รพ. 8-80 4653
วิศวกรไฟฟ้า	วิชาณี สด.รพ. 8-80 4653
ช่างเขียนไฟฟ้า	วิชาณี สด.รพ. 8-80 4653
วิศวกรเครื่องกล	วิชาณี สด.รพ. 8-80 4653
ช่างเขียนเครื่องกล	วิชาณี สด.รพ. 8-80 4653
วิศวกรสุขาภิบาล	วิชาณี สด.รพ. 8-80 4653
ช่างเขียนสุขาภิบาล	วิชาณี สด.รพ. 8-80 4653
วิศวกรสิ่งแวดล้อม	วิชาณี สด.รพ. 8-80 4653
ช่างเขียนสิ่งแวดล้อม	วิชาณี สด.รพ. 8-80 4653
วิศวกรความปลอดภัย	วิชาณี สด.รพ. 8-80 4653
ช่างเขียนความปลอดภัย	วิชาณี สด.รพ. 8-80 4653
วิศวกรการแพทย์	วิชาณี สด.รพ. 8-80 4653
ช่างเขียนการแพทย์	วิชาณี สด.รพ. 8-80 4653
วิศวกรการพยาบาล	วิชาณี สด.รพ. 8-80 4653
ช่างเขียนการพยาบาล	วิชาณี สด.รพ. 8-80 4653
วิศวกรเภสัชกรรม	วิชาณี สด.รพ. 8-80 4653
ช่างเขียนเภสัชกรรม	วิชาณี สด.รพ. 8-80 4653
วิศวกรรังสีวิทยา	วิชาณี สด.รพ. 8-80 4653
ช่างเขียนรังสีวิทยา	วิชาณี สด.รพ. 8-80 4653
วิศวกรการพยาบาล	วิชาณี สด.รพ. 8-80 4653
ช่างเขียนการพยาบาล	วิชาณี สด.รพ. 8-80 4653
วิศวกรการพยาบาล	วิชาณี สด.รพ. 8-80 4653
ช่างเขียนการพยาบาล	วิชาณี สด.รพ. 8-80 4653

แบบอาคาร
บันทึกขั้วรายการ ระดับ 8-9

ชนิดแบบ
แบบขยายบันได
ST.1, ST.2, ST.3

แบบเลขที่
9926/53

เลขที่
A-11/14

จำนวน
40

วันที่
22/ก.ย./2558

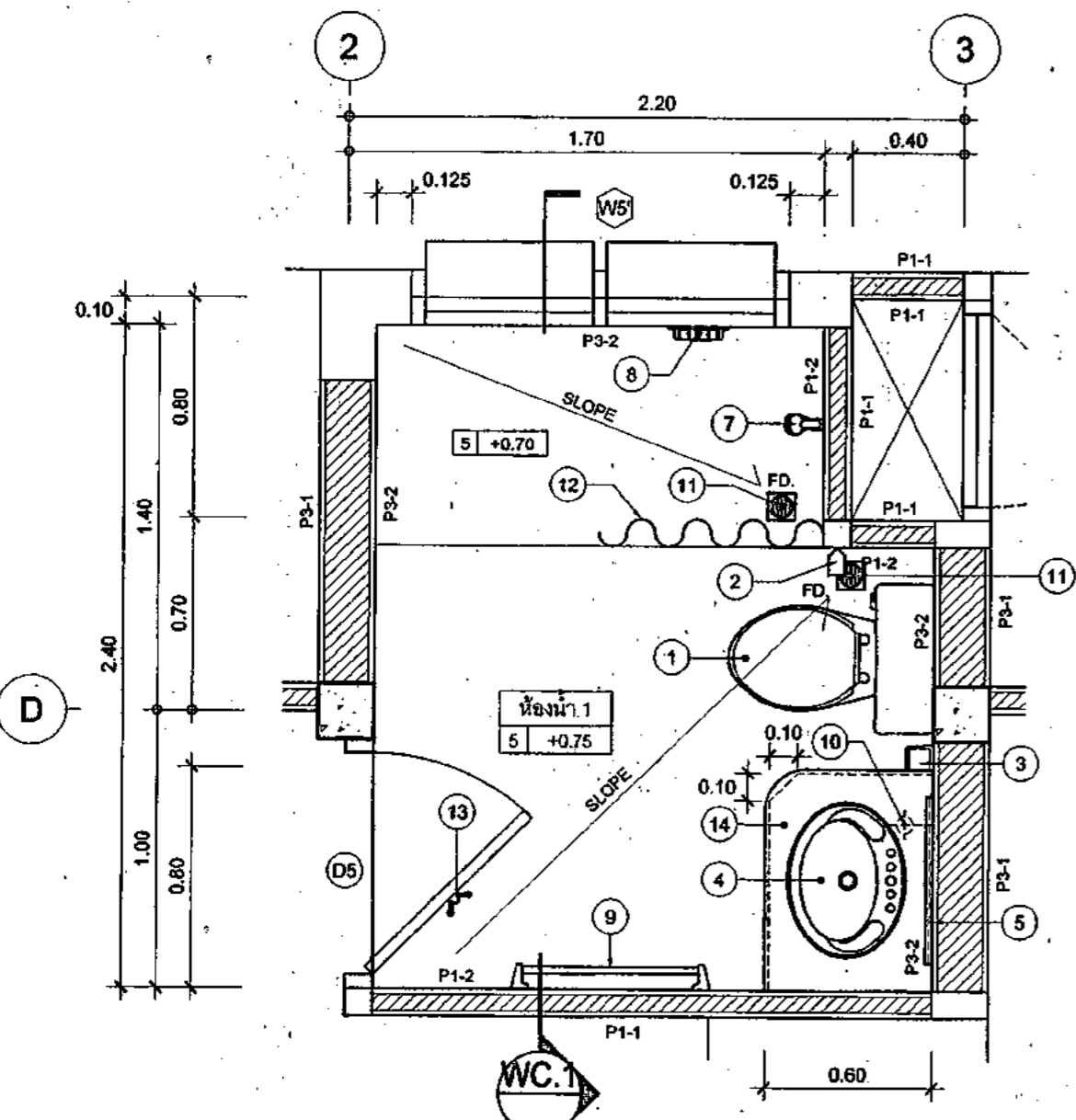

ขยายห้องน้ำ
มาตราส่วน 1: 25 WC.1
A-13

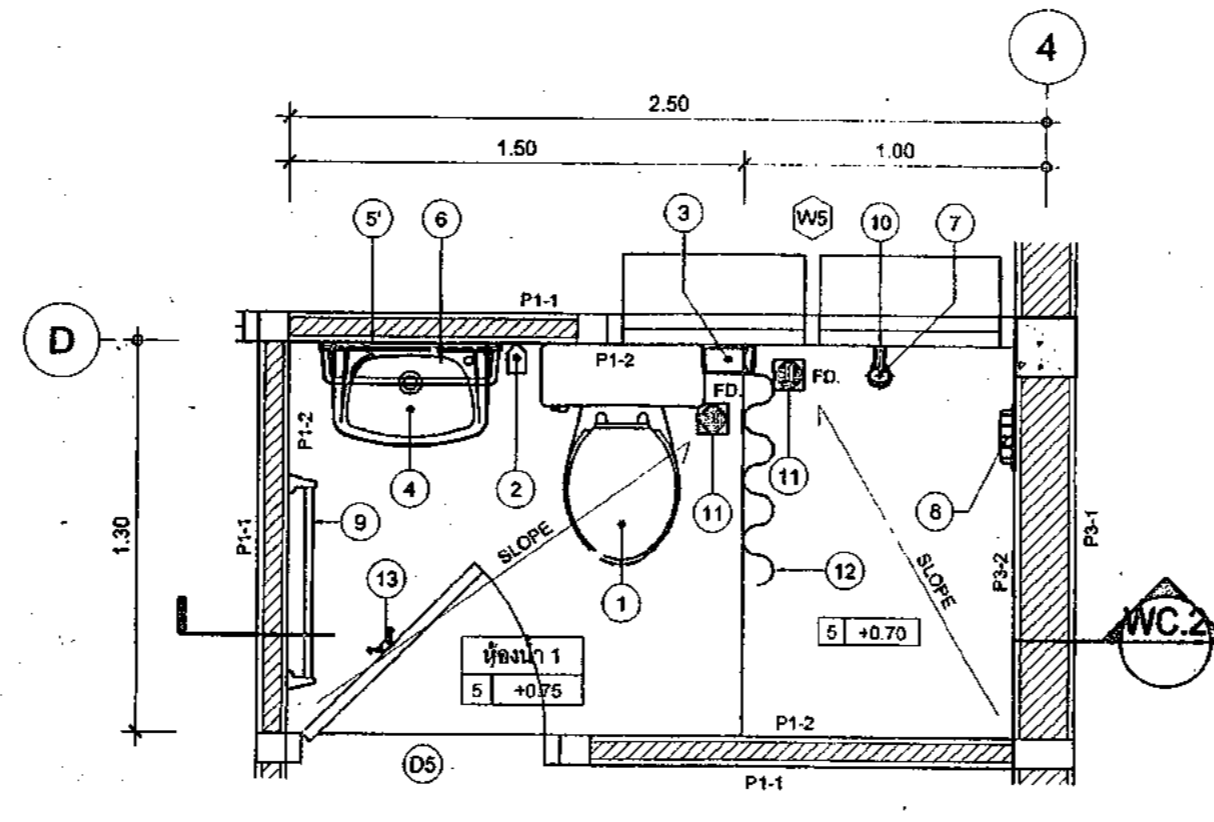

ขยายห้องน้ำ
มาตราส่วน 1: 25 WC.2
A-13

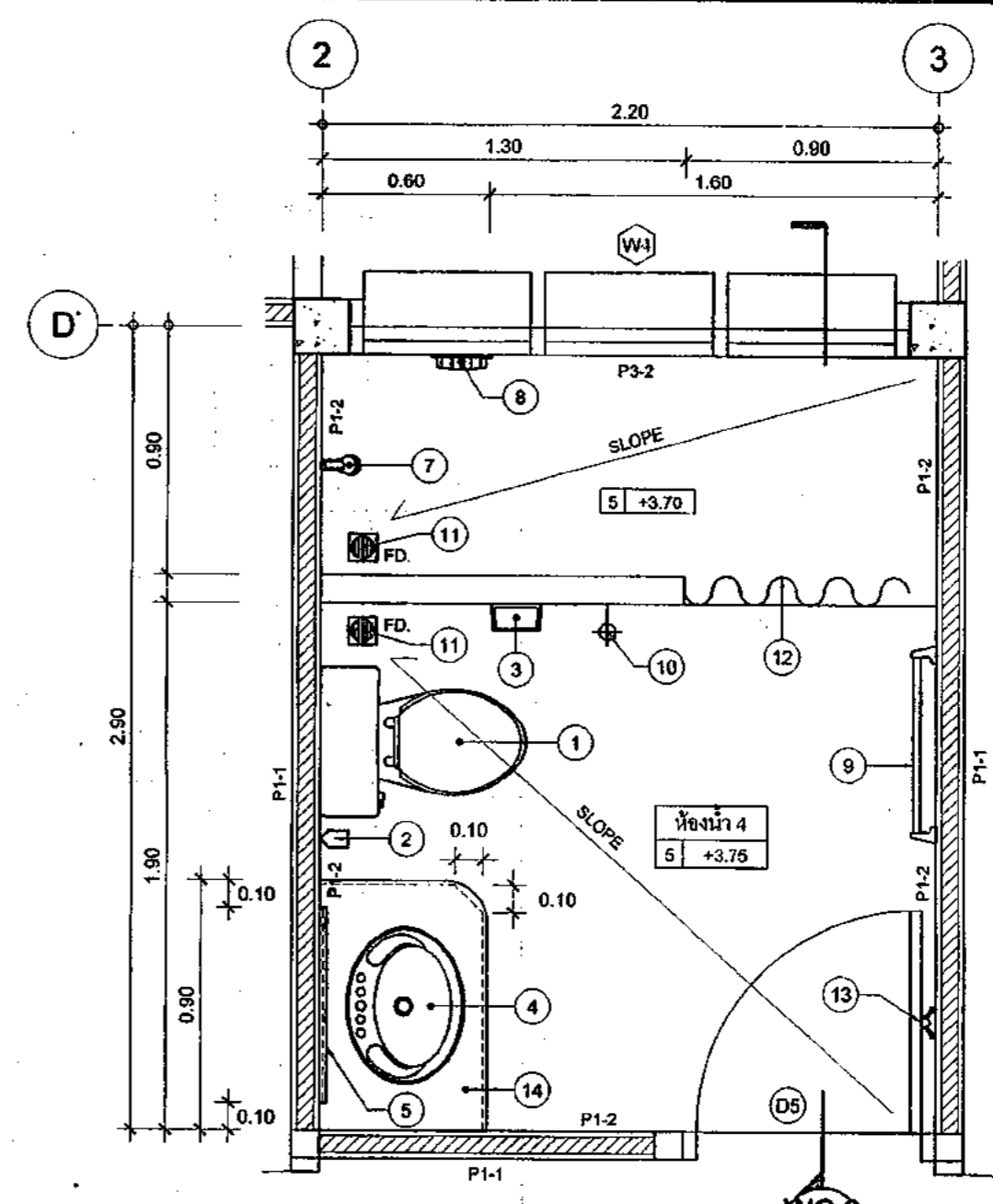

ขยายห้องน้ำ
มาตราส่วน 1: 25 WC.3
A-13

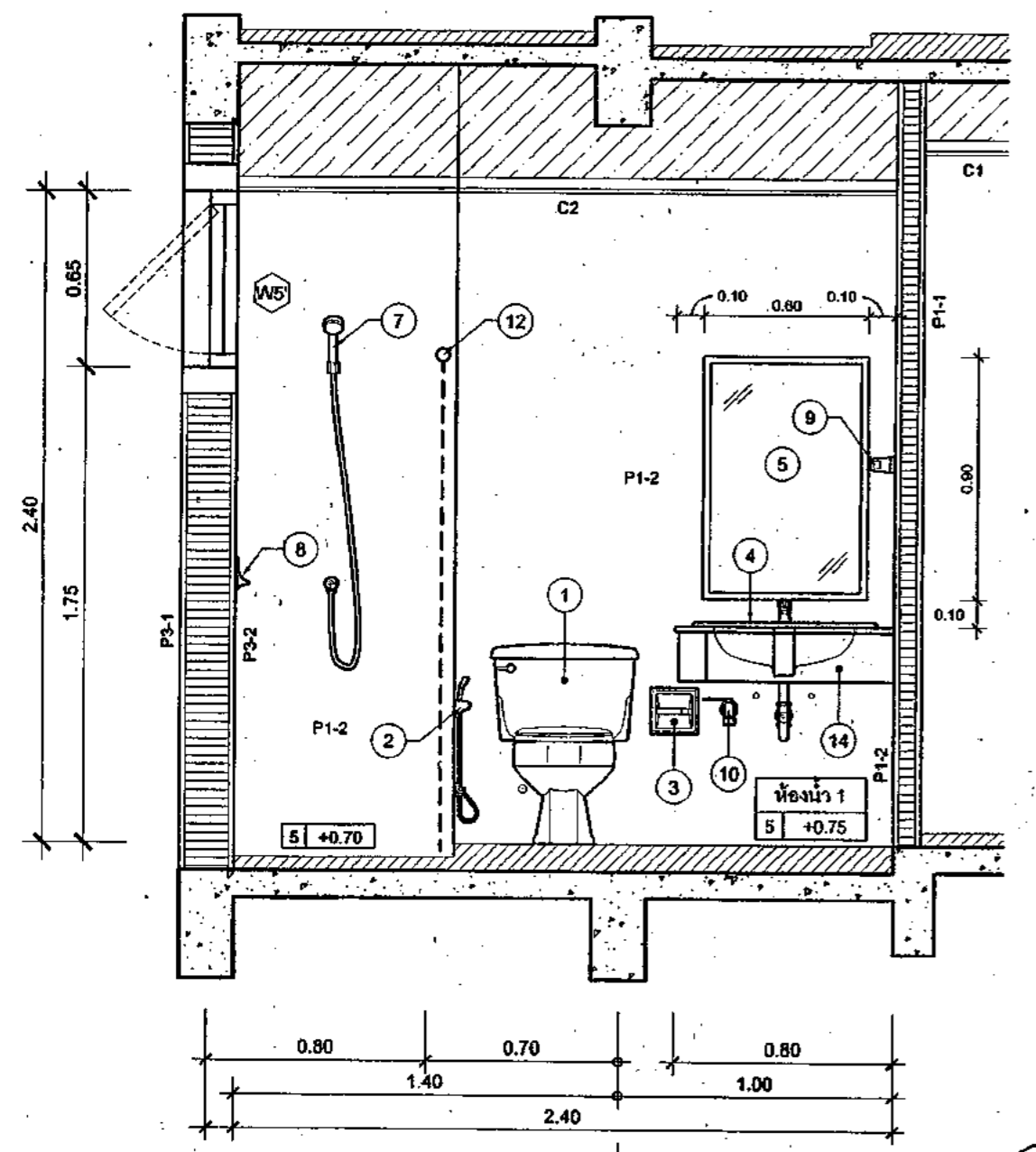

รูปตัดขยาย
มาตราส่วน 1: 25 WC.1
A-13

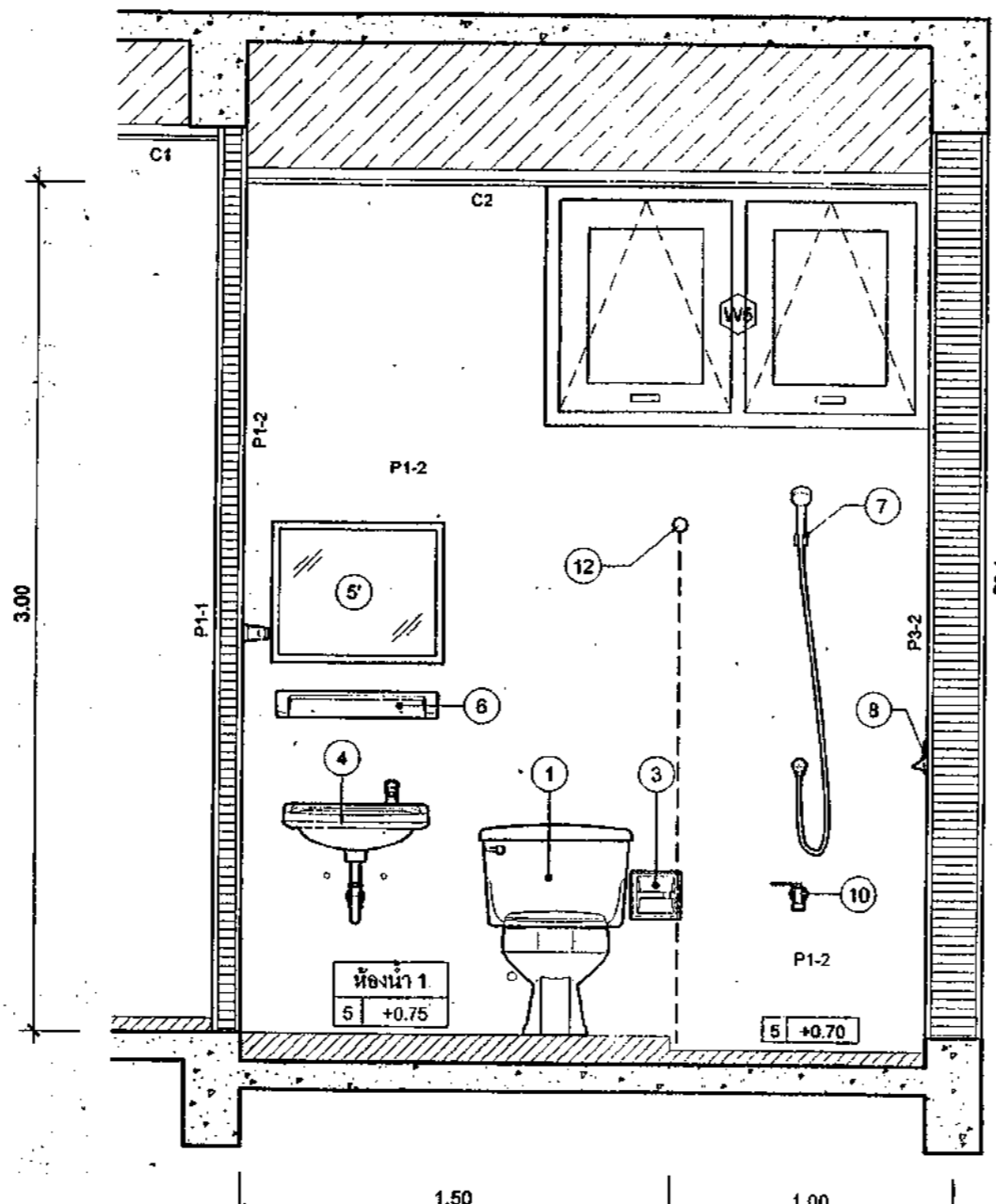

รูปตัดขยาย
มาตราส่วน 1: 25 WC.2
A-13

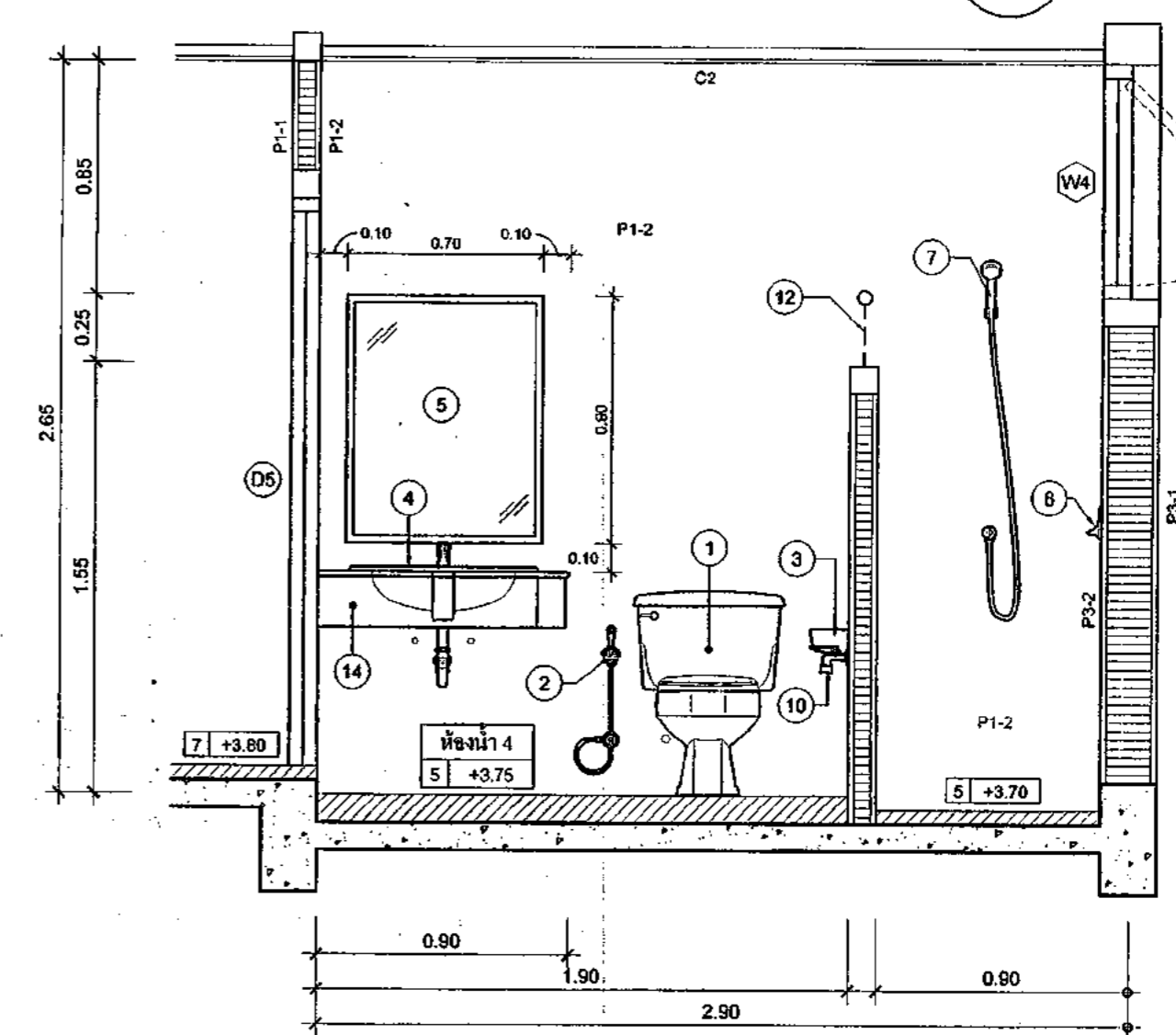

รูปตัดขยาย
มาตราส่วน 1: 25 WC.3
A-13



กรมสนับสนุนบริการสุขภาพ
กระทรวงสาธารณสุข
กองนบมณฑล

ชื่อสถานที่	ชื่อที่ตั้ง	เลขที่	วันที่
ชื่อโครงการ	ชื่อโครงการ	ชื่อโครงการ	ชื่อโครงการ
ชื่อโครงการ	ชื่อโครงการ	ชื่อโครงการ	ชื่อโครงการ
ชื่อโครงการ	ชื่อโครงการ	ชื่อโครงการ	ชื่อโครงการ

ชื่อโครงการ	ชื่อโครงการ	ชื่อโครงการ	ชื่อโครงการ
ชื่อโครงการ	ชื่อโครงการ	ชื่อโครงการ	ชื่อโครงการ
ชื่อโครงการ	ชื่อโครงการ	ชื่อโครงการ	ชื่อโครงการ
ชื่อโครงการ	ชื่อโครงการ	ชื่อโครงการ	ชื่อโครงการ

บ้านพักข้าราชการ ระดับ 8-9

แบบขยายห้องน้ำ (1/2)

เลขที่	แผ่นที่
9926/53	A-13/14
จำนวน	40

วันที่	วันที่
22/กค/2553	

มาตรฐานรายละเอียดการเสริมเหล็ก

1. ขอบมาตรฐาน

- ขอบมาตรฐาน หมายถึง ส่วนปลายของเหล็กเสริม ที่มีลักษณะการงอที่เหมือนกันได้แก่ดังนี้
- 1.1 ส่วนที่ติดเป็นรูปร่างและมีส่วนปลายยื่นออกมาไปอีกอย่างน้อย 4 เท่า ของขนาดเส้นผ่านศูนย์กลางของเหล็กเสริม แต่จะไม่น้อยกว่า 6 ซม.
 - 1.2 ส่วนที่ติดเป็นรูปร่างและมีปลายยื่นออกมาไปอีกอย่างน้อย 12 เท่าของขนาดเส้นผ่านศูนย์กลางของเหล็กเสริม

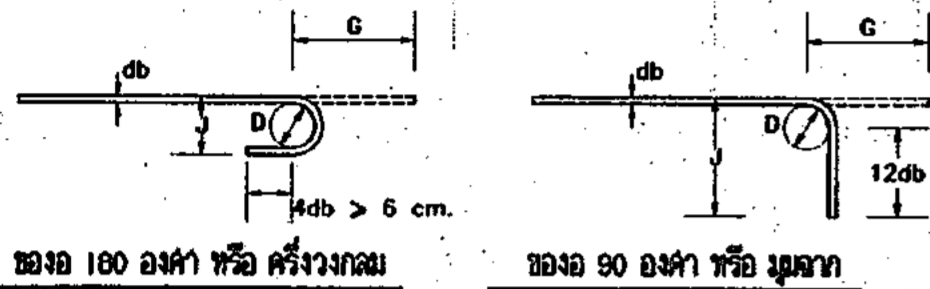

- 1.3 สำหรับเหล็กดัดและเหล็กปลอกเดี่ยว
 - ก. ส่วนที่ติดเป็นรูปร่างและมีส่วนปลายยื่นออกมาไปอีกอย่างน้อย 6 เท่า ของขนาดเส้นผ่านศูนย์กลางของเหล็กเสริม สำหรับเหล็กปลอกเดี่ยวขนาดเส้นผ่านศูนย์กลางตั้งแต่ 6 มม. ถึง 16 มม. หรือ
 - ข. ส่วนที่ติดเป็นรูปร่างและมีส่วนปลายยื่นออกมาไปอีกอย่างน้อย 12 เท่าของขนาดเส้นผ่านศูนย์กลางของเหล็กเสริม สำหรับเหล็กปลอกเดี่ยวขนาดเส้นผ่านศูนย์กลางตั้งแต่ 20 มม. ถึง 25 มม. หรือ
 - ค. ส่วนที่ติดเป็นรูป 135 องศา และมีส่วนปลายยื่นออกมาไปอีกอย่างน้อย 6 เท่าของขนาดเส้นผ่านศูนย์กลางของเหล็กเสริม สำหรับเหล็กปลอกเดี่ยวขนาดเส้นผ่านศูนย์กลาง ตั้งแต่ 6 มม. ถึง 25 มม.
- 1.4 เส้นผ่านศูนย์กลางของวงโค้งที่ติดของเหล็กเสริมที่ด้านในของเหล็กดัด ต้องไม่ต่ำกว่าค่าที่ให้ในตาราง :

ตาราง : ขนาดเส้นผ่านศูนย์กลางที่ติดของวงโค้งดัด

ขนาดของเหล็กดัด	ขนาดเส้นผ่านศูนย์กลางที่ติดที่ติด
6 มม. ถึง 25 มม.	6 เท่าของเส้นผ่านศูนย์กลางของเหล็กดัด
28 มม. ถึง 36 มม.	6 เท่าของเส้นผ่านศูนย์กลางของเหล็กดัด
44 มม. ถึง 57 มม.	10 เท่าของเส้นผ่านศูนย์กลางของเหล็กดัด

ทั้งนี้ข้อยกเว้นเหล็กดัดและเหล็กปลอกที่ขนาดเส้นผ่านศูนย์กลางตั้งแต่ 6 มม. ถึง 16 มม. ให้ใช้เส้นผ่านศูนย์กลางภายในของวงโค้งที่ติดไม่น้อยกว่า 4 เท่าของเส้นผ่านศูนย์กลางของเหล็กดัด

2. การตัดเหล็กเสริม

- 2.1 การตัดเหล็กเสริมต้องให้ยึดเป็น เบาะจากหัวกระดกของเหล็กเป็นมุมเอียงได้
- 2.2 เหล็กเสริมที่ตัดยาวต้องอยู่ในแนวเดิม ห้ามตัดปลายวงที่เอียงจากแนวเดิมของกระดก และงอไปบนหรือหัวกระดกของเหล็กเป็นมุมเอียง

3. สภาพผิวของเหล็กเสริม

ในขณะที่เหล็กเสริมต้องไม่มีสนิม โคลน น้ำมัน หรือสารอื่นเกาะผิว ซึ่งจะก่อให้เกิดรอยร้าว

4. การจัดวางเหล็กเสริม

- 4.1 ก่อนนวดคอนกรีต เหล็กเสริมต้องจัดวางในตำแหน่งที่ต้องการโดยยึดกับไม้ตั้ง และยึดไว้บนคาน
- 4.2 นอกจากหัวกระดกที่ติดให้เป็นรูปร่าง ความลาดเอียงที่ยอมให้ของการจัดวางเหล็กเสริมให้ป็นดังนี้

ระยะ d	ความลาดเอียงที่ยอมให้ของ d	ความลาดเอียงที่ยอมให้ของระยะยึดคอนกรีตที่ติด
d ≤ 20 ซม.	± 0.5 ซม.	- 0.5 ซม.
d > 20 ซม.	± 1.0 ซม.	- 1.0 ซม.

สัญลักษณ์

- d : ระยะจากตัวค้ำขึงจนถึงจุดศูนย์กลางของเหล็กเสริมที่ยึด (ซม.)
- db : เส้นผ่านศูนย์กลางของเหล็กเสริม (ซม.)
- f_y : ค่าแรงดึงที่ทนของเหล็กเสริม (กก./ซม.²)
- L_d : ระยะดัดเหล็ก (ซม.)

เส้นผ่านศูนย์กลาง (ซม.)	D (ซม.)	ดัด 135 องศา		ดัด 90 องศา	
		6 (ซม.)	4 (ซม.)	6 (ซม.)	4 (ซม.)
RB 9	55	110	73	120	150
DB 12	75	150	99	180	200
DB 16	100	180	132	210	250
DB 20	120	180	160	240	280
DB 25	150	240	200	300	400
DB 28	225	330	281	380	480
DB 32	255	370	319	430	550

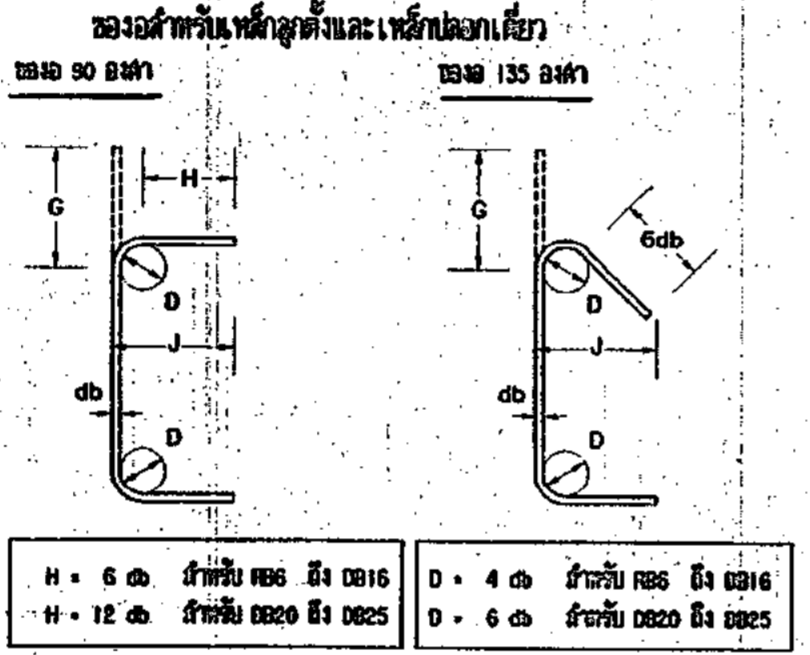

เส้นผ่านศูนย์กลาง (ซม.)	D (ซม.)	ดัด 135 องศา		ดัด 90 องศา	
		6 (ซม.)	4 (ซม.)	6 (ซม.)	4 (ซม.)
RB 6	25	40	28	50	45
RB 9	35	60	42	70	65
DB 12	50	80	56	100	90
DB 16	65	100	72	130	120
DB 20	100	140	96	180	170
DB 25	150	200	144	230	210

5. ระยะห่างระหว่างเหล็กเสริม

- 5.1 ระยะห่างระหว่างเหล็กเสริมที่วางตามทิศทางระยะนี้ ต้องไม่น้อยกว่าขนาดเส้นผ่านศูนย์กลางของเหล็กเสริม 1 และต้องไม่น้อยกว่า 2.5 ซม.
- 5.2 การเสริมเหล็กในบริเวณที่เหล็กเสริมต้องยึดไป ระยะห่างระหว่างเหล็กเสริมต้องไม่น้อยกว่า 2.5 ซม. และเหล็กดัดที่ยึดกับคอนกรีต ยึดกับเหล็กเสริมที่วางตามทิศทางระยะห่างระหว่างเหล็กเสริม "x" ต้องไม่น้อยกว่า
 1. 2.5 ซม.
 - ขนาดเส้นผ่านศูนย์กลางของเหล็กเสริม
 - 1 1/3 เท่าของขนาดเส้นผ่านศูนย์กลางของเหล็กเสริม
- ระยะห่างระหว่างเหล็กเสริมที่วางตามทิศทางระยะนี้
 1. เพื่อให้เหล็กดัดยึดกับคอนกรีต
 - ถ้าเหล็กดัดมีขนาดเส้นผ่านศูนย์กลางน้อยกว่า 16 มม. 5 ซม.
 - ถ้าเหล็กดัดมีขนาดเส้นผ่านศูนย์กลาง 16 มม. และเล็กกว่า 4 ซม.
 2. เพื่อให้เหล็กดัดยึดกับเหล็กเสริม 3 ซม.
- 5.3 ระยะห่างระหว่างเหล็กเสริมที่วางตามทิศทางระยะนี้ในเหล็กปลอกเดี่ยวหรือเหล็กปลอกเดี่ยว ต้องไม่น้อยกว่า 1 1/2 เท่าของเส้นผ่านศูนย์กลางของเหล็กเสริม 1 และต้องไม่น้อยกว่า 4 ซม.

ขนาดของเหล็กปลอกเดี่ยว

 - ขนาดเส้นผ่านศูนย์กลาง 6 มม. สำหรับเส้นผ่านศูนย์กลาง 20 มม. หรือเล็กกว่า
 - ขนาดเส้นผ่านศูนย์กลาง 9 มม. สำหรับเส้นผ่านศูนย์กลาง 25 มม. ถึงเส้นผ่านศูนย์กลาง 32 มม.
 - ขนาดเส้นผ่านศูนย์กลาง 12 มม. สำหรับเส้นผ่านศูนย์กลาง 32 มม. ขึ้นไป
- 5.4 ระยะห่างระหว่างเหล็กเสริมที่วางตามทิศทางระยะนี้หรือระหว่างเหล็กดัดตามทิศทางระยะนี้ ให้ไม่น้อยกว่าค่าที่ให้ในตารางสำหรับเหล็กเสริมที่วางตามทิศทางระยะนี้
- 5.5 ในบริเวณของโอบเหล็กเสริมที่วางตามทิศทางระยะนี้ เหล็กเสริมเหล็กดัดต้องมีระยะห่างไม่น้อยกว่า 3 เท่าของขนาดของเส้นผ่านศูนย์กลางเหล็กเสริม และต้องไม่น้อยกว่า 40 ซม.

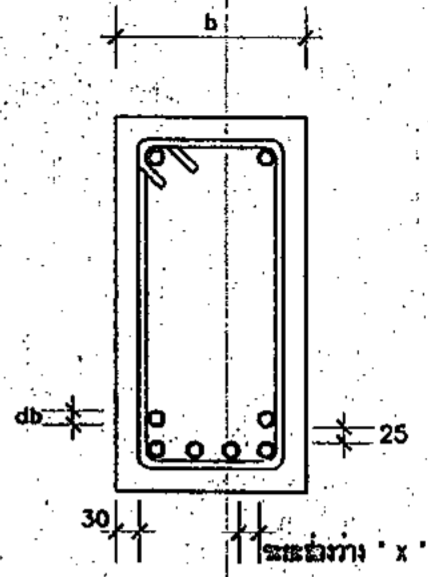

ความยาวระยะดัดเหล็กและระยะดัดทาบของเหล็กเสริม
สำหรับ f_c = 210 กก./ซม.² และ f_y = 4,000 กก./ซม.²

เส้นผ่านศูนย์กลาง (ซม.)	ความยาวระยะดัด (ซม.)				ระยะดัดทาบ (ซม.)			
	เส้นดัด 90 องศา	เส้นดัด 135 องศา	เส้นดัด 90 องศา	เส้นดัด 135 องศา	เส้นดัด 90 องศา	เส้นดัด 135 องศา	เส้นดัด 90 องศา	เส้นดัด 135 องศา
DB 10	450	350	200	200	550	700	300	300
DB 12	500	400	250	250	650	800	350	300
DB 16	650	500	350	350	850	1,100	450	400
DB 20	800	1,100	400	400	1,100	1,450	550	450
DB 25	1,300	1,700	500	500	1,700	2,200	700	600
DB 28	1,450	1,900	600	600	1,900	2,450	900	750
DB 32	1,700	2,150	650	650	2,150	2,800	1,050	850

- หมายเหตุ
1. สำหรับเส้นดัด f_y ต่ำกว่า 4,000 กก./ซม.² ให้ใช้ค่าเส้นดัดตาม f_y/4,000
 2. สำหรับเส้นดัด f_c ต่ำกว่า 210 กก./ซม.² ให้ใช้ค่าเส้นดัดตาม 210 / f_c
 3. เส้นดัดที่ยาวเกินเส้นดัดที่กำหนดไว้ข้างต้นให้ใช้ค่าเส้นดัดที่มากกว่า 300 มม. ในข้อข้างต้น
 4. เส้นดัดที่มีขนาดเส้นผ่านศูนย์กลาง 32 มม. ต้องใช้ระยะดัดทาบที่มากกว่า

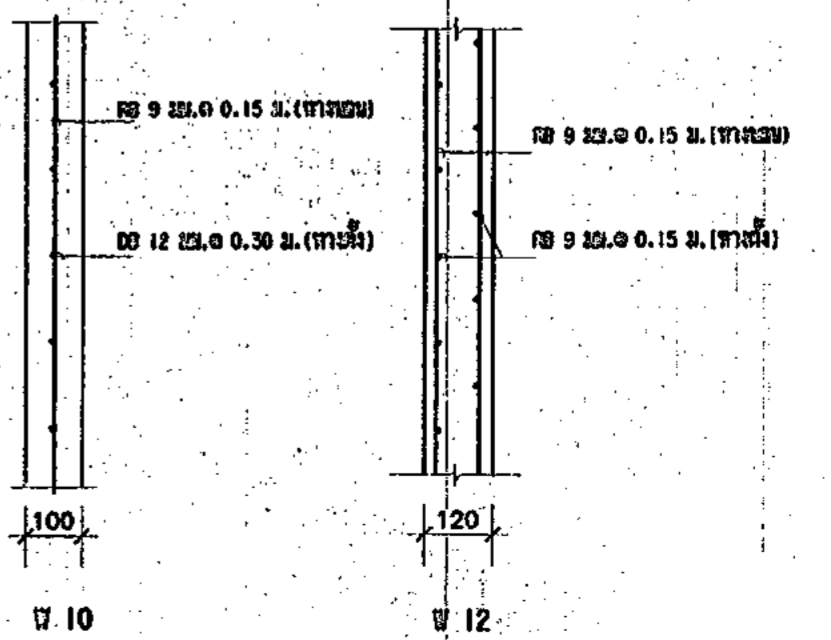

เหล็กเสริมแบบอย่างสำหรับค้ำ ค.ส.ล. ขนาดต่าง ๆ

**กรมสนับสนุนบริการสุขภาพ
กระทรวงสาธารณสุข**

กองแบบแปลน

เลขที่แบบแปลน	9926/53
วันที่	S-01/17
จำนวน	40
ชื่อแบบแปลน	มาตรฐานเสริมเหล็ก
ชื่อผู้จัดทำ	ค.ส.ล. ขนาดต่าง ๆ

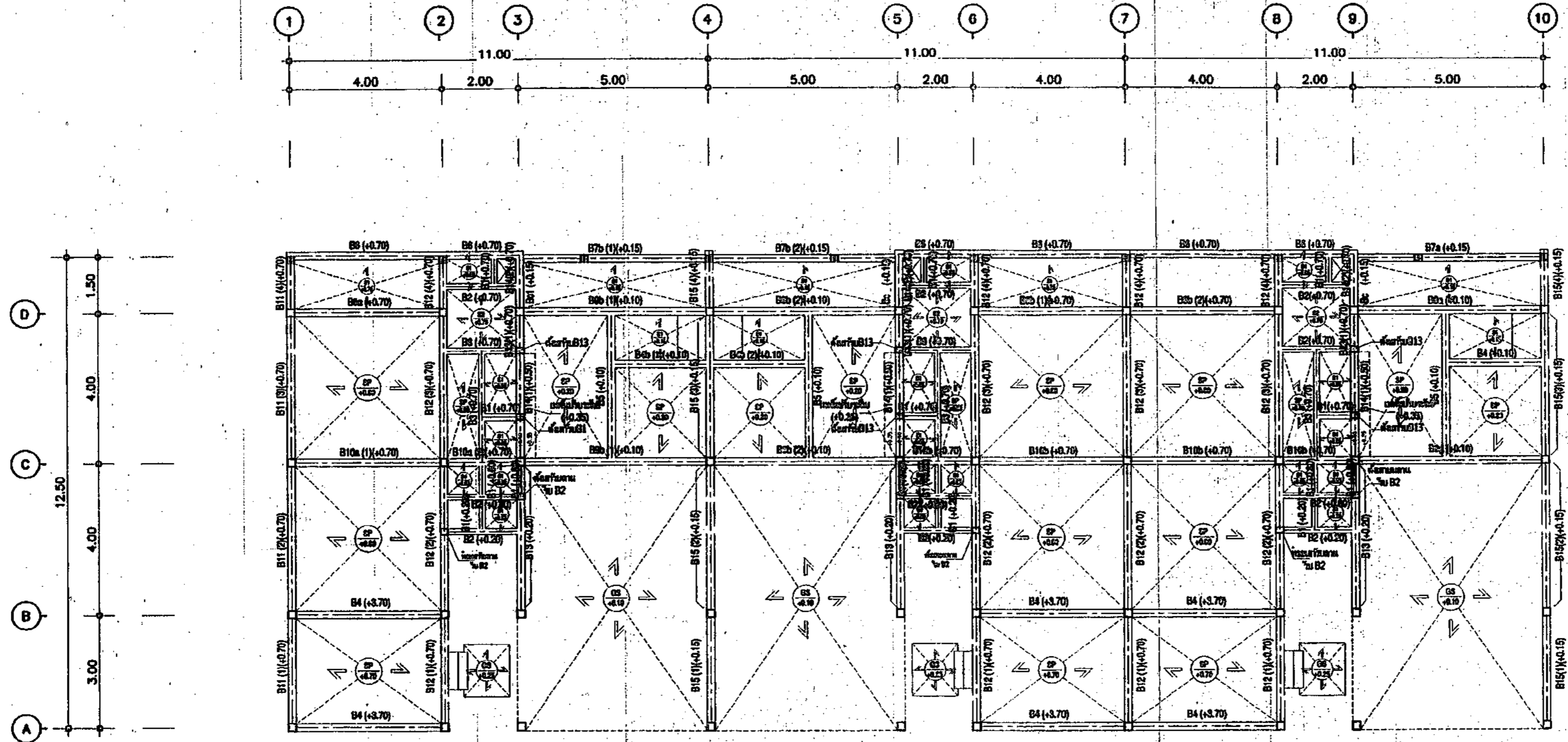

ผังคาน, พื้น, ชั้นล่าง (3 ยูนิท)
มาตราส่วน 1:100

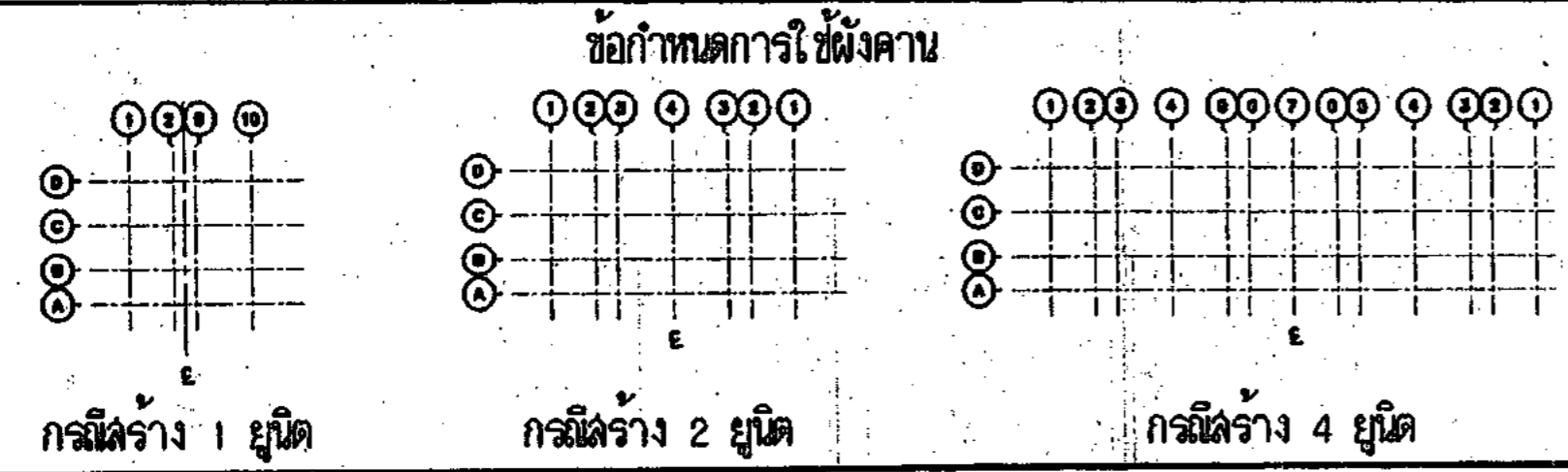

 กรมสนับสนุนบริการสุขภาพ กระทรวงสาธารณสุข กองแบบแผน	
ผู้เขียนแบบ สถาปนิก บริษัท สถาปนิก 3-20 4933 111M ถนนสุขุมวิท 7-20-577 โทร 02-261-6691 โทร 02-261-6692 โทร 02-261-6693	
ผู้ควบคุมงาน สถาปนิก บริษัท สถาปนิก 3-20 4933 111M ถนนสุขุมวิท 7-20-577 โทร 02-261-6691 โทร 02-261-6692 โทร 02-261-6693	
ผู้ตรวจสอบงาน สถาปนิก บริษัท สถาปนิก 3-20 4933 111M ถนนสุขุมวิท 7-20-577 โทร 02-261-6691 โทร 02-261-6692 โทร 02-261-6693	
ผู้รับงาน บริษัท สถาปนิก 3-20 4933 111M ถนนสุขุมวิท 7-20-577 โทร 02-261-6691 โทร 02-261-6692 โทร 02-261-6693	
แบบอาคาร บ้านพักข้าราชการ ระดับ 8-9 แบบโครงร่างชั้นล่าง	
แบบเลขที่ 9926/53	หน้า S-07/17 จำนวน 40
วันที่พิมพ์ 22/08/2553	
วันที่ขึ้นรูป 22/08/2553	

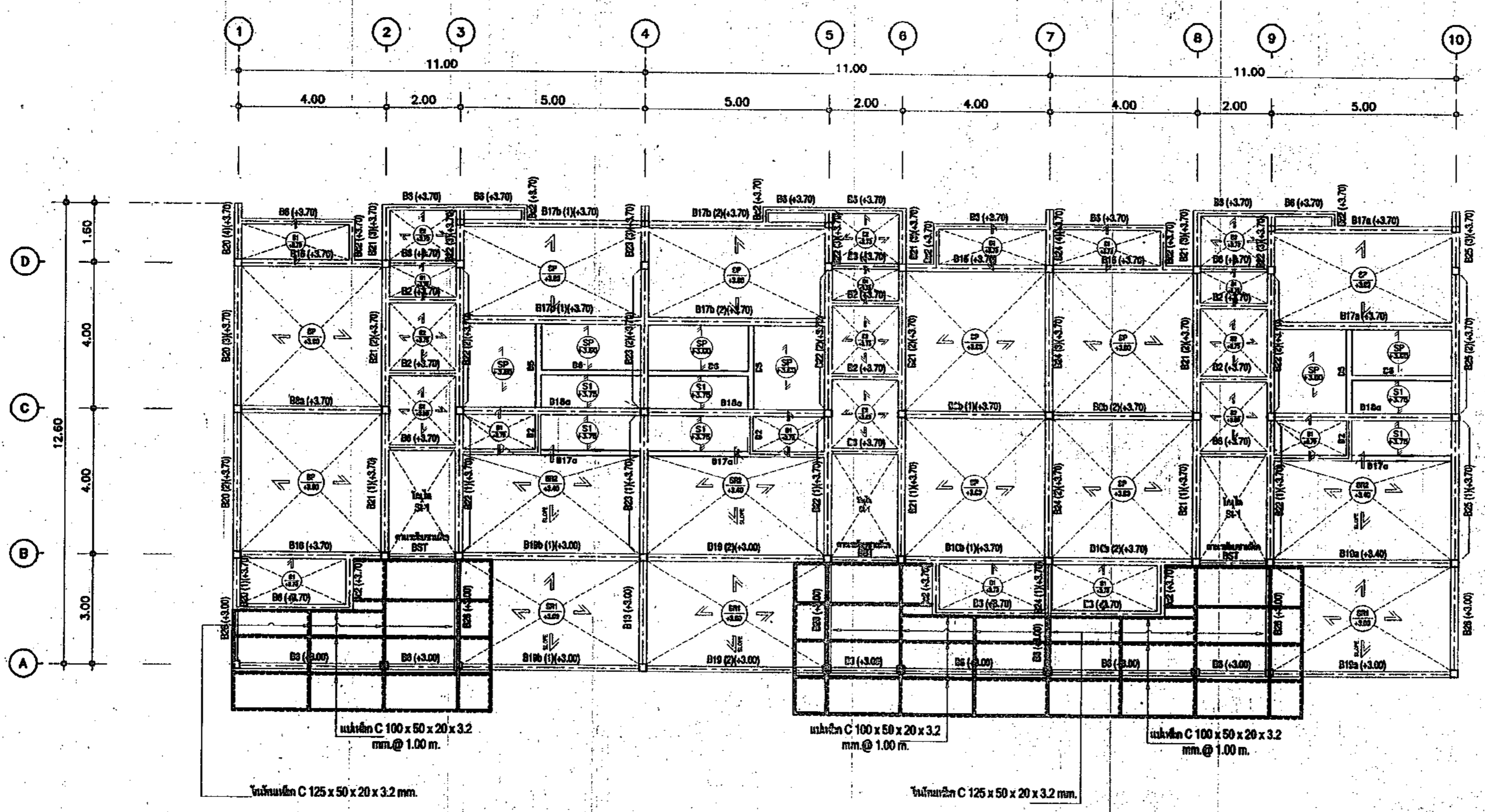

แปลนโครงร่างชั้นบน
หน้ากระดาษ 1:100

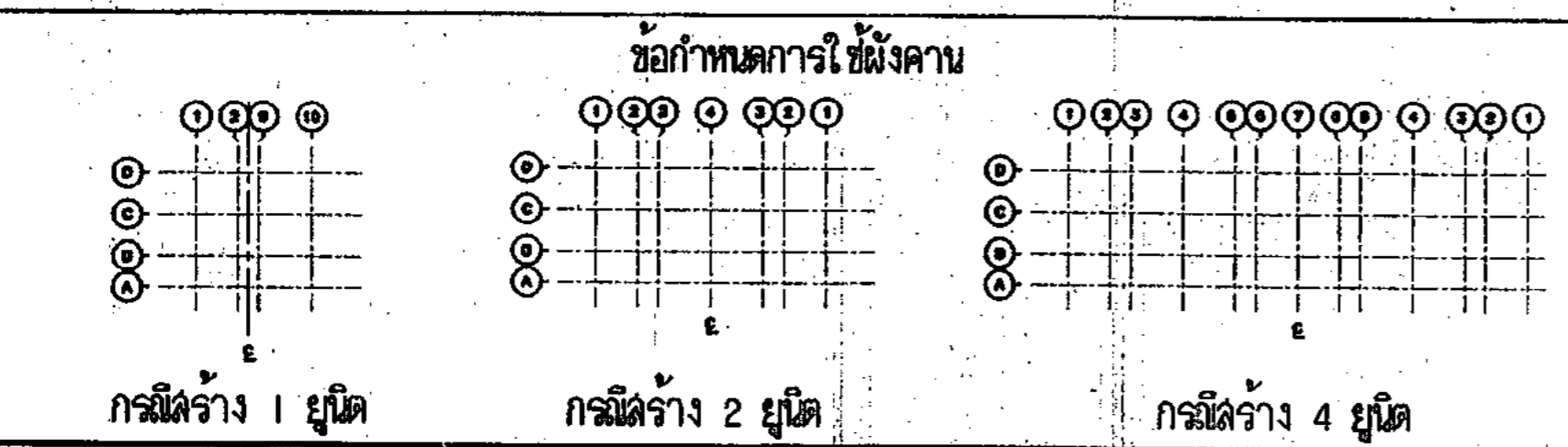

 กรมสนับสนุนบริการสุขภาพ กระทรวงสาธารณสุข กองนันทนพล	
ข้อมูลโครงการ 1. ชื่อโครงการ: ... 2. วัตถุประสงค์: ... 3. สถานที่: ... 4. งบประมาณ: ... 5. ระยะเวลา: ... 6. ผู้รับผิดชอบ: ... 7. หน่วยงาน: ... 8. อนุมัติโดย: ... 9. อนุมัติวันที่: ... 10. อนุมัติที่: ...	
ข้อมูลผู้เกี่ยวข้อง 1. ผู้อำนวยการ: ... 2. รองผู้อำนวยการ: ... 3. หัวหน้างาน: ... 4. เจ้าหน้าที่: ...	
ข้อมูลอาคาร 1. ชื่ออาคาร: ... 2. ชั้น: ... 3. ขนาด: ... 4. วัสดุ: ...	
ข้อมูลเอกสาร 1. ชื่อเอกสาร: ... 2. หมายเลข: ... 3. วันที่: ...	
ข้อมูลอื่น ๆ 1. ... 2. ... 3. ...	

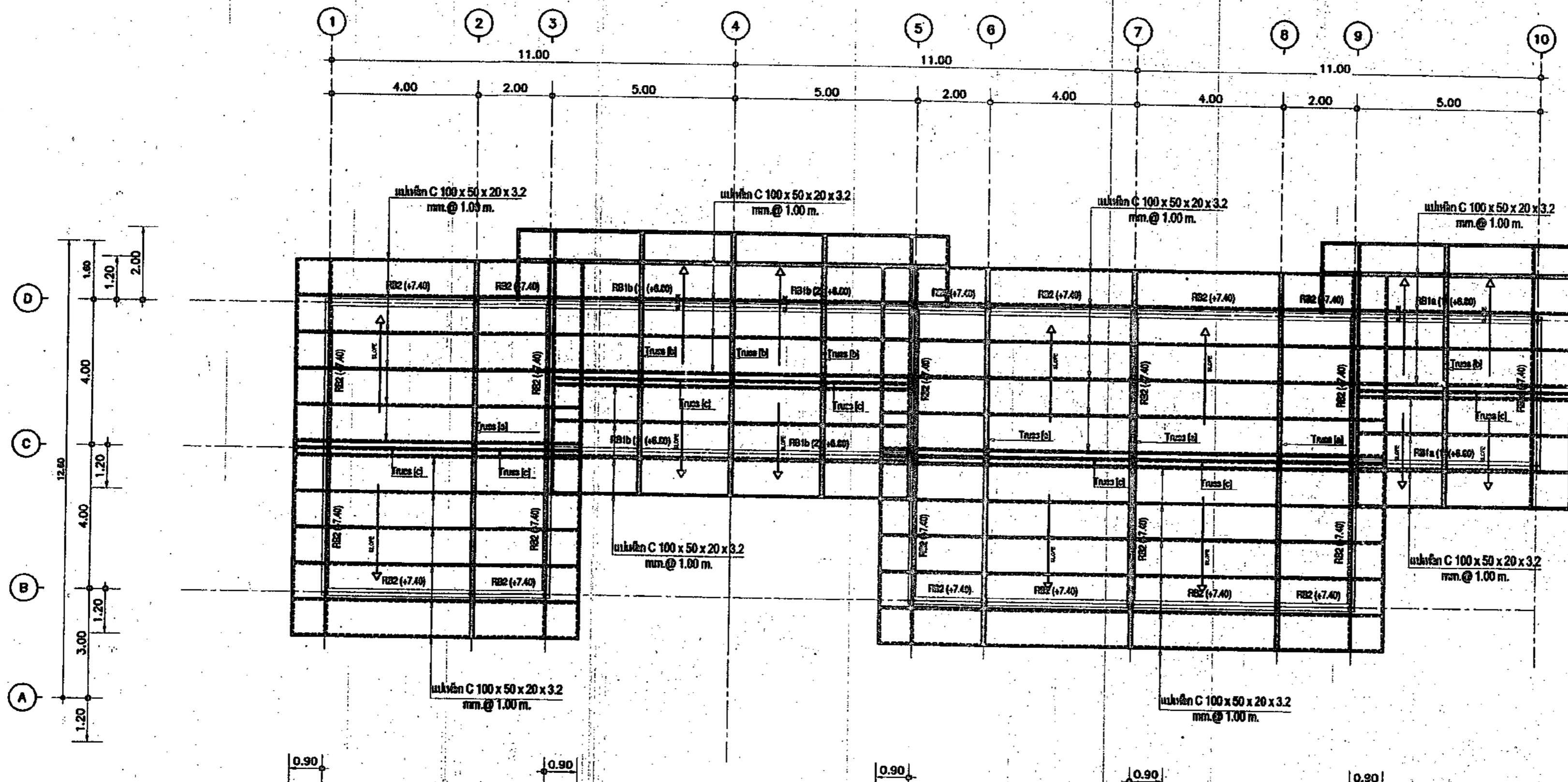

แปลนโครงสร้างหลังคา
มาตราส่วน 1:75



กรมสนับสนุนบริการสุขภาพ
กระทรวงสาธารณสุข
กองอนามัยชุมชน

ชื่อสถานที่	
ที่ตั้ง	เลขที่ 20/4653
ชื่อหน่วยงาน/อาคาร	
ประเภท/ชนิดอาคาร	2-00.377
ชื่อโครงการ	
สาขา	รพ. รามอินทรา
รหัสสาขา	รพ. รามอินทรา
ชื่อหน่วยงาน/อาคาร	
ประเภท/ชนิดอาคาร	
ชื่อโครงการ	
สาขา	รพ. รามอินทรา
รหัสสาขา	รพ. รามอินทรา
ชื่อหน่วยงาน/อาคาร	
ประเภท/ชนิดอาคาร	
ชื่อโครงการ	
สาขา	รพ. รามอินทรา
รหัสสาขา	รพ. รามอินทรา
ชื่อหน่วยงาน/อาคาร	
ประเภท/ชนิดอาคาร	
ชื่อโครงการ	
สาขา	รพ. รามอินทรา
รหัสสาขา	รพ. รามอินทรา
ชื่อหน่วยงาน/อาคาร	
ประเภท/ชนิดอาคาร	
ชื่อโครงการ	
สาขา	รพ. รามอินทรา
รหัสสาขา	รพ. รามอินทรา



แบบอาคาร
บ้านพักข้าราชการ ระดับ 8-9

แปลนโครงสร้างหลังคา

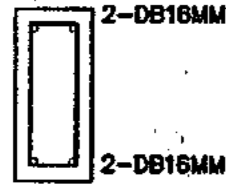
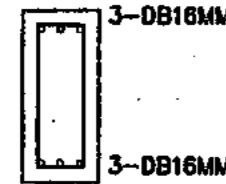
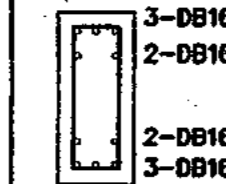
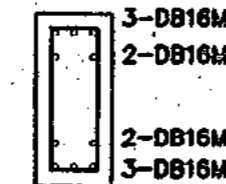
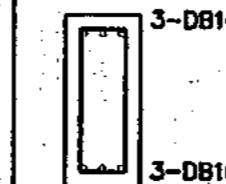
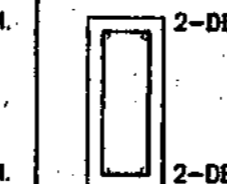
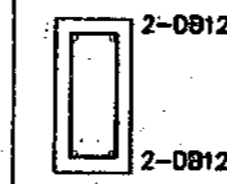
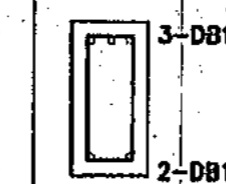
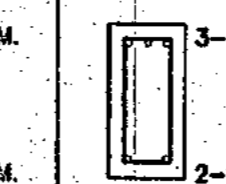
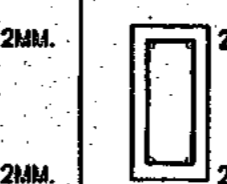
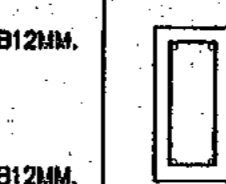
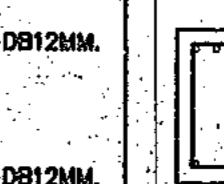
แบบเลขที่	9926/53	วันที่	S-09/17
จำนวน		จำนวน	40
ชื่อผู้จัดทำ		ชื่อ	
วันที่จัดทำ		วันที่	21/09/1993

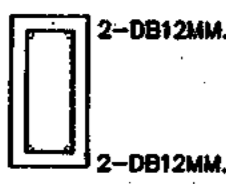
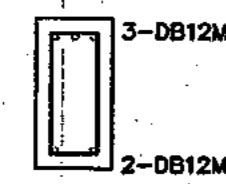
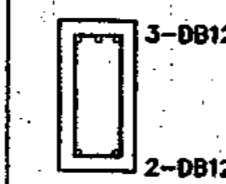
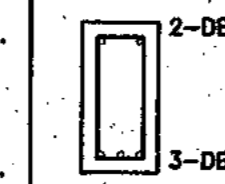
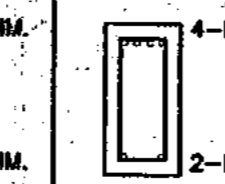
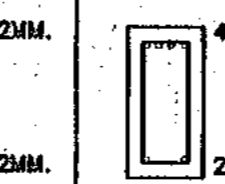
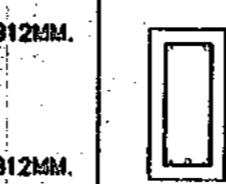
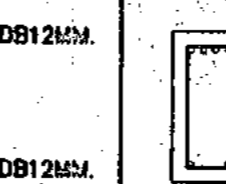
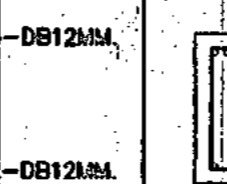
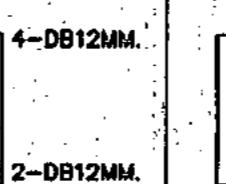
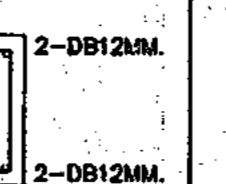
B9 b (1) 0.20x0.45			B9 b (2) 0.20x0.45			B10 a(1) 0.20x0.40		B10 a (2) 0.20x0.40	B10 b 0.20x0.40	B11 (1) 0.20x0.40	
ตัดทางซ้าย	ตัดกลางช่วง	ตัดทางขวา	ตัดทางซ้าย	ตัดกลางช่วง	ตัดทางขวา	ตัดทางซ้าย	ตัดทางขวา	ตลอดช่วงคาน	ตลอดช่วงคาน	ตัดทางซ้าย	ตัดทางขวา
 2-DB16MM.	 3-DB16MM.	 3-DB16MM. 2-DB16MM.	 3-DB16MM. 2-DB16MM.	 3-DB16MM.	 2-DB16MM.	 2-DB12MM.	 3-DB12MM. 2-DB12MM.	 3-DB12MM. 2-DB12MM.	 2-DB12MM. 2-DB12MM.	 2-DB12MM.	 3-DB12MM. 2-DB12MM.
ป. RB6mm. Ø0.15M.			ป. RB6mm. Ø0.15M.			ป. RB6mm. Ø0.15M.		ป. RB6mm. Ø0.15M.	ป. RB6mm. Ø0.15M.	ป. RB6mm. Ø0.15M.	
L1=0.00 L3=0.35			L1=1.70 L3=0.00			L2=0.00 L4=0.35		L2=1.25 L4=0.00			L2=1.30 L4=0.00
รูปตัดตามยาวแบบที่ 1			รูปตัดตามยาวแบบที่ 1			รูปตัดตามยาวแบบที่ 4				รูปตัดตามยาวแบบที่ 4	

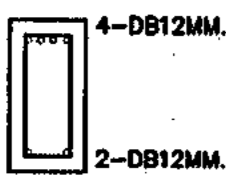
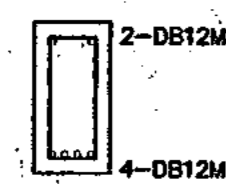
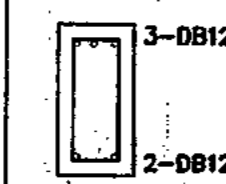
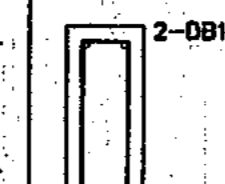
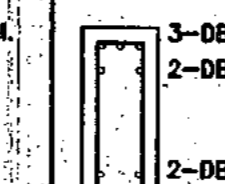
B11 (1) 0.20x0.40		B11 (2) 0.20x0.40		B11 (3) 0.20x0.40		B11 (4) 0.20x0.40	B12 (1) 0.20x0.40			
ตัดทางซ้าย	ตัดทางขวา	ตัดทางซ้าย	ตัดกลางช่วง	ตัดทางขวา	ตัดทางซ้าย	ตัดกลางช่วง	ตัดทางขวา	คานยื่น	ตัดทางซ้าย	ตัดทางขวา
 2-DB12MM.	 3-DB12MM. 2-DB12MM.	 3-DB12MM.	 2-DB12MM. 3-DB12MM.	 4-DB12MM. 2-DB12MM.	 4-DB12MM.	 2-DB12MM. 3-DB12MM.	 4-DB12MM. 2-DB12MM.	 4-DB12MM. 2-DB12MM.	 2-DB12MM.	 4-DB12MM. 2-DB12MM.
ป. RB6mm. Ø0.15M.		ป. RB6mm. Ø0.15M.		ป. RB6mm. Ø0.15M.		ป. RB6mm. Ø0.15M.	ป. RB6mm. Ø0.15M.		ป. RB6mm. Ø0.15M.	
L2=1.30 L4=0.00		L1=1.25 L3=0.70		L1=1.25 L3=0.80					L2=1.45 L4=0.00	
รูปตัดตามยาวแบบที่ 4		รูปตัดตามยาวแบบที่ 2		รูปตัดตามยาวแบบที่ 2		รูปตัดตามยาวแบบที่ 5		รูปตัดตามยาวแบบที่ 4		

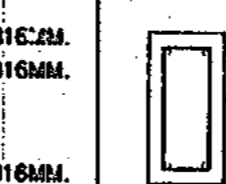
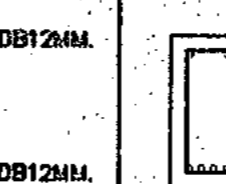
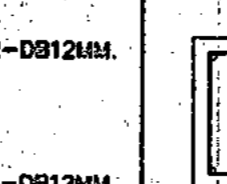
B12 (2) 0.20x0.40			B12 (3) 0.20x0.50		B12 (4) 0.20x0.50	B13 0.20x0.40		
ตัดทางซ้าย	ตัดกลางช่วง	ตัดทางขวา	ตัดทางซ้าย	ตัดทางขวา	คานยื่น	ตัดทางซ้าย	ตัดกลางช่วง	ตัดทางขวา
 4-DB12MM. 2-DB12MM.	 2-DB12MM. 4-DB12MM.	 3-DB12MM. 2-DB12MM.	 2-DB16MM.	 3-DB16MM. 2-DB16MM. 2-DB16MM. 3-DB16MM.	 3-DB16MM. 3-DB16MM.	 2-DB12MM.	 2-DB12MM. 4-DB12MM.	 2-DB12MM.
ป. RB6mm. Ø0.15M.			ป. RB6mm. Ø0.15M.		ป. RB6mm. Ø0.15M.	ป. RB6mm. Ø0.15M.		
L1=1.15 L3=0.55			L2=2.90 L4=0.00			L1=0.00 L3=0.35	L2=0.00 L4=0.35	
รูปตัดตามยาวแบบที่ 2			รูปตัดตามยาวแบบที่ 4		รูปตัดตามยาวแบบที่ 5	รูปตัดตามยาวแบบที่ 1		

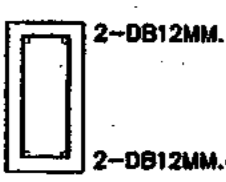
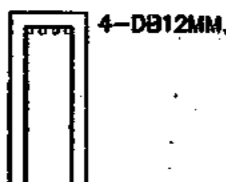
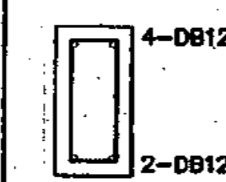
B14 (1) 0.20x0.40		B14 (2) 0.20x0.60
ตัดทางซ้าย	ตัดทางขวา	ตลอดช่วงคาน
 2-DB12MM.	 4-DB12MM. 2-DB12MM.	 4-DB12MM. 2-DB12MM.
ป. RB6mm. Ø0.15M.		ป. RB6mm. Ø0.15M.

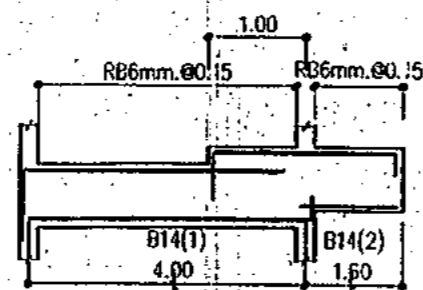

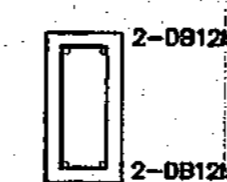
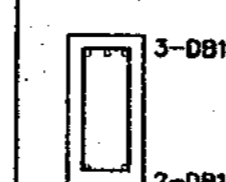
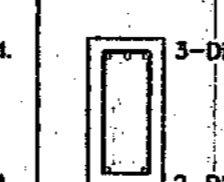
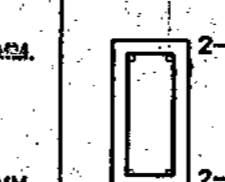
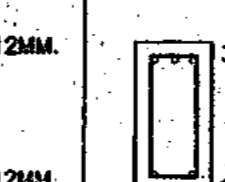
B15 (1) 0.20x0.40		B15 (2) 0.20x0.40		
ตัดทางซ้าย	ตัดทางขวา	ตัดทางซ้าย	ตัดกลางช่วง	ตัดทางขวา
 2-DB12MM.	 3-DB12MM. 2-DB12MM.	 3-DB12MM. 2-DB12MM.	 2-DB12MM.	 3-DB12MM. 2-DB12MM.
ป. RB6mm. Ø0.15M.		ป. RB6mm. Ø0.15M.		
L2=1.20 L4=0.00		L1=1.25 L3=0.00		
รูปตัดตามยาวแบบที่ 4		รูปตัดตามยาวแบบที่ 2		



กรมสนับสนุนบริการสุขภาพ
กระทรวงสาธารณสุข
ถนนราชดำเนิน
กรุงเทพมหานคร

วันที่ ๒๒ ตุลาคม ๒๕๖๓
เลขที่ 9926/53

แบบขยายคาน (2)
หน้า 5-11/17
จำนวน 40

วันที่ ๒๒ ตุลาคม ๒๕๖๓

B15 (3) 0.20x0.50		B15 (4) 0.20x0.50		B16 0.20x0.45		B17 a 0.20x0.45	B17 b(1) 0.20x0.45		B17 b(2) 0.20x0.45	
ตัดทางซ้าย	ตัดทางขวา	คานยื่น	ตัดทางซ้าย	ตัดกลางช่วง	ตัดทางขวา	ตลอดช่วงคาน	ตัดทางซ้าย	ตัดทางขวา	ตัดทางซ้าย	ตัดทางขวา
1. RB6mm. @0.15M.		1. RB6mm. @0.15M.		21. RB9mm. @0.125M.		1. RB6mm. @0.15M.	1. RB6mm. @0.15M.		1. RB6mm. @0.15M.	
L2=1.70 L4=0.00				L1=1.45 L3=0.15			L2=1.65 L4=0.00		L1=1.65 L3=0.00	
รูปตัดคานยาวแบบที่ 4				รูปตัดคานยาวแบบที่ 5		รูปตัดคานยาวแบบที่ 2		รูปตัดคานยาวแบบที่ 4		รูปตัดคานยาวแบบที่ 3

B18 a 0.20x0.50			B18 b(1) 0.20x0.50			B18 b(2) 0.20x0.50			B19 a 0.20x0.45		
ตัดทางซ้าย	ตัดกลางช่วง	ตัดทางขวา	ตัดทางซ้าย	ตัดกลางช่วง	ตัดทางขวา	ตัดทางซ้าย	ตัดกลางช่วง	ตัดทางขวา	ตัดทางซ้าย	ตัดกลางช่วง	ตัดทางขวา
21. RB9mm. @0.175M.			21. RB9mm. @0.175M.			21. RB9mm. @0.175M.			1. RB6mm. @0.15M.		
L1=0.00 L3=0.25			L2=0.00 L4=0.25			L1=0.00 L3=0.20			L2=0.00 L4=0.20		
รูปตัดคานยาวแบบที่ 1			รูปตัดคานยาวแบบที่ 1			รูปตัดคานยาวแบบที่ 1			รูปตัดคานยาวแบบที่ 1		

B19 b (1) 0.20x0.45			B19 b (2) 0.20x0.45			B20 (1) 0.20x0.45	B20 (2) 0.20x0.45		
ตัดทางซ้าย	ตัดกลางช่วง	ตัดทางขวา	ตัดทางซ้าย	ตัดกลางช่วง	ตัดทางขวา	คานยื่น	ตัดทางซ้าย	ตัดกลางช่วง	ตัดทางขวา
1. RB6mm. @0.15M.			1. RB6mm. @0.15M.			1. RB6mm. @0.15M.	1. RB6mm. @0.15M.		
L1=0.00 L3=0.20			L2=1.60 L4=0.00				L1=1.30 L3=0.80		
รูปตัดคานยาวแบบที่ 1			รูปตัดคานยาวแบบที่ 1			รูปตัดคานยาวแบบที่ 5	รูปตัดคานยาวแบบที่ 2		

B20 (3) 0.20x0.45			B20 (4) 0.20x0.45	B21 (1) 0.20x0.45		B21 (2) 0.20x0.45			B21 (3) 0.20x0.45
ตัดทางซ้าย	ตัดกลางช่วง	ตัดทางขวา	คานยื่น	ตัดทางซ้าย	ตัดทางขวา	ตัดทางซ้าย	ตัดกลางช่วง	ตัดทางขวา	คานยื่น
1. RB6mm. @0.15M.			1. RB6mm. @0.15M.	1. RB6mm. @0.15M.		1. RB6mm. @0.15M.			1. RB6mm. @0.15M.
L1=1.40 L3=0.80				L2=1.25 L4=0.80		L1=1.35 L3=0.75			
รูปตัดคานยาวแบบที่ 2			รูปตัดคานยาวแบบที่ 5	รูปตัดคานยาวแบบที่ 4		รูปตัดคานยาวแบบที่ 2			รูปตัดคานยาวแบบที่ 5

**กรมสนับสนุนบริการสุขภาพ
กระทรวงสาธารณสุข**

กองแบบแผน

ผู้เขียน: _____

ตรวจสอบ: _____

อนุมัติ: _____

วันที่: 5-12/17

เลขที่: 9926/53

จำนวน: 40

หน้า: 12/12

แบบขยายคาน (3)

บ้านพักข้าราชการ ระดับ 8-9



กรมสนับสนุนบริการสุขภาพ
กระทรวงสาธารณสุข
กองแบบแผน

ผู้เขียน	
สถาปนิก	
ผู้จัดทำแบบ	
ผู้ควบคุมแบบ	
วิศวกร/ช่างเทคนิค	
ช่างเขียน	
ช่างสำรวจ	
ช่างแปลภาษา	
ช่างพิมพ์	
ช่างเชื่อม	
ช่างสี	
ช่างทอผ้า	
ช่างเย็บผ้า	
ช่างทำรองเท้า	
ช่างทำกระเป๋า	
ช่างทำเครื่องประดับ	
ช่างทำเครื่องดนตรี	
ช่างทำเครื่องปั้นดินเผา	
ช่างทำเครื่องเคลือบ	
ช่างทำเครื่องโลหะ	
ช่างทำเครื่องพลาสติก	
ช่างทำเครื่องยาง	
ช่างทำเครื่องกระดาษ	
ช่างทำเครื่องไม้	
ช่างทำเครื่องหนัง	
ช่างทำเครื่องแก้ว	
ช่างทำเครื่องเซรามิก	
ช่างทำเครื่องอิเล็กทรอนิกส์	
ช่างทำเครื่องคอมพิวเตอร์	
ช่างทำเครื่องโทรคมนาคม	
ช่างทำเครื่องพลังงาน	
ช่างทำเครื่องสิ่งแวดล้อม	
ช่างทำเครื่องเกษตร	
ช่างทำเครื่องประมง	
ช่างทำเครื่องปศุสัตว์	
ช่างทำเครื่องเหมืองแร่	
ช่างทำเครื่องปิโตรเลียม	
ช่างทำเครื่องเคมีภัณฑ์	
ช่างทำเครื่องเภสัชภัณฑ์	
ช่างทำเครื่องอาหาร	
ช่างทำเครื่องเครื่องดื่ม	
ช่างทำเครื่องยาสูบ	
ช่างทำเครื่องสุรา	
ช่างทำเครื่องเครื่องสำอาง	
ช่างทำเครื่องเครื่องเล่น	
ช่างทำเครื่องเครื่องดนตรี	
ช่างทำเครื่องเครื่องกีฬา	
ช่างทำเครื่องเครื่องเล่นกีฬา	
ช่างทำเครื่องเครื่องเล่นดนตรี	
ช่างทำเครื่องเครื่องเล่นกีฬา	
ช่างทำเครื่องเครื่องเล่นดนตรี	
ช่างทำเครื่องเครื่องเล่นกีฬา	
ช่างทำเครื่องเครื่องเล่นดนตรี	
ช่างทำเครื่องเครื่องเล่นกีฬา	
ช่างทำเครื่องเครื่องเล่นดนตรี	
ช่างทำเครื่องเครื่องเล่นกีฬา	
ช่างทำเครื่องเครื่องเล่นดนตรี	

แบบอาคาร
บ้านพักข้าราชการ ระดับ 8-9

แบบขยายบันได,
แบบขยายพื้น, เสา

หมายเลข
9926/53
วันที่
S-14/17
จำนวน
40

วันที่พิมพ์
22/04/2553

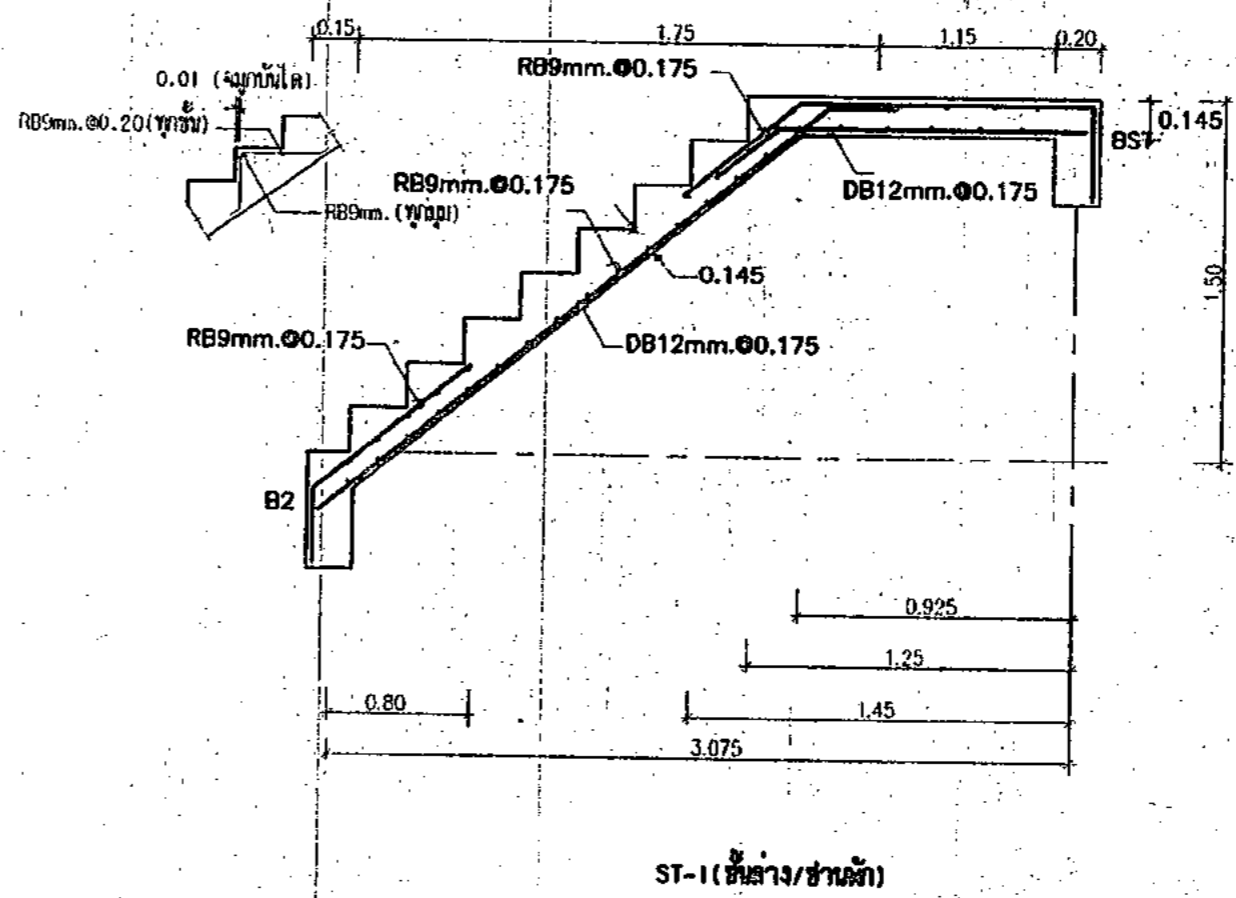
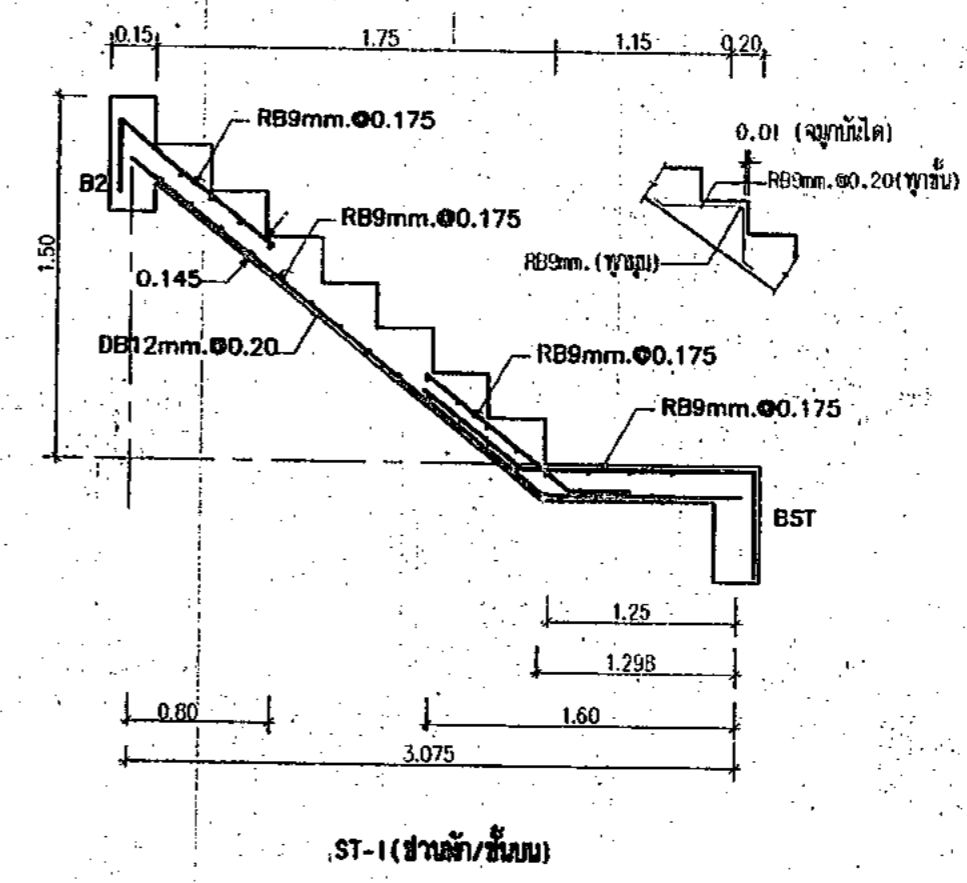
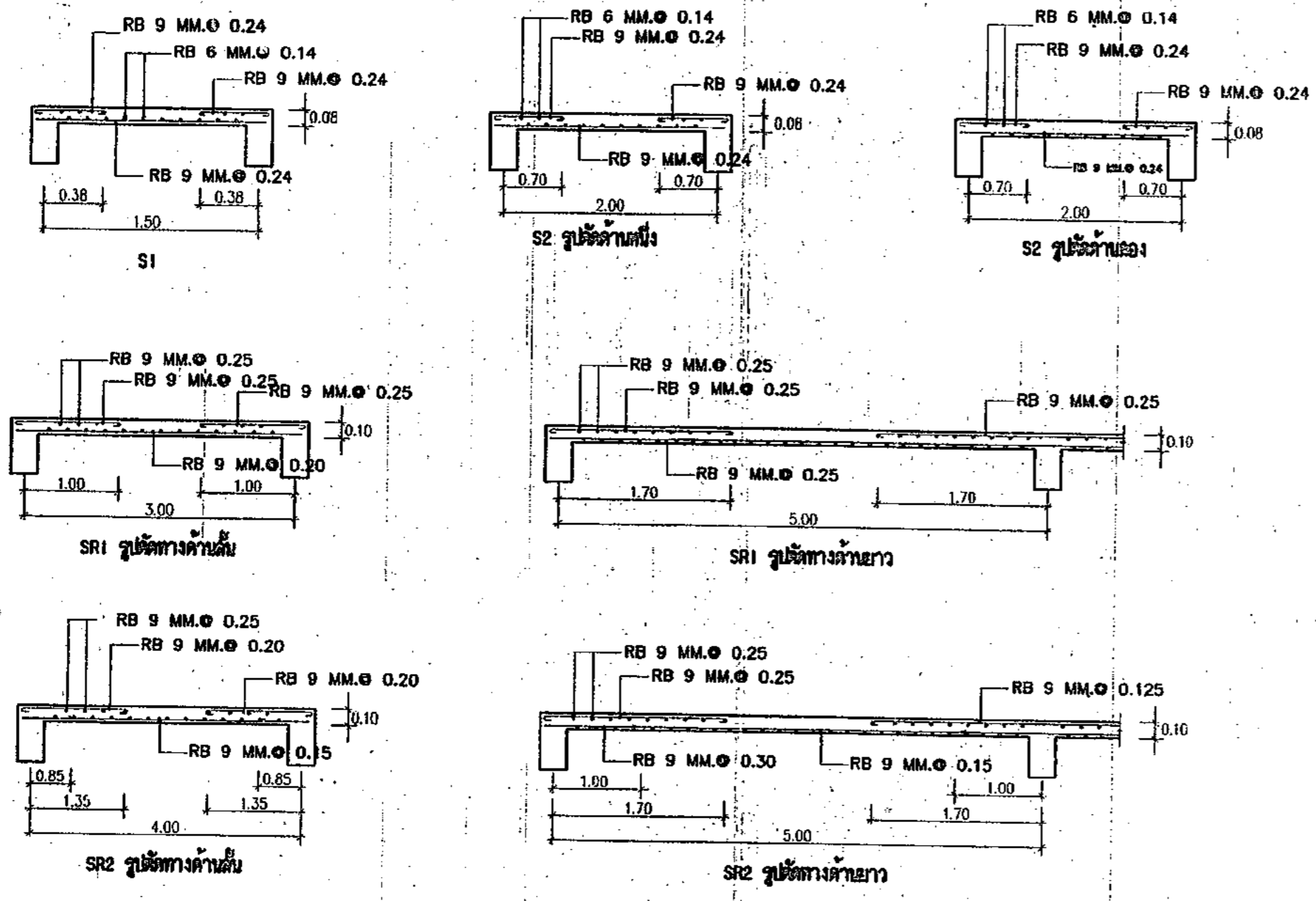

ชั้น	เสา	C1	C2	C3,C4
หลังคา	↑	0.20 4-DB12MM.(เหล็กขี้เณ) RB6mm.Ø.15M. (เหล็กปลอก)	↑	↑
พื้นชั้น 2	↑	0.20 6-DB12MM.(เหล็กขี้เณ) RB6mm.Ø.15M. (เหล็กปลอก)	0.20 4-DB12MM.(เหล็กขี้เณ) RB6mm.Ø.15M. (เหล็กปลอก)	↑
พื้นชั้น 1	↑	0.25 6-DB12MM.(เหล็กขี้เณ) RB6mm.Ø.15M. (เหล็กปลอก)	0.20 6-DB12MM.(เหล็กขี้เณ) RB6mm.Ø.15M. (เหล็กปลอก)	0.20 4-DB12MM.(เหล็กขี้เณ) RB6mm.Ø.15M. (เหล็กปลอก)
ฐานราก	↑	0.25 6-DB12MM.(เหล็กขี้เณ) RB6mm.Ø.15M. (เหล็กปลอก)	0.20 6-DB12MM.(เหล็กขี้เณ) RB6mm.Ø.15M. (เหล็กปลอก)	0.20 4-DB12MM.(เหล็กขี้เณ) RB6mm.Ø.15M. (เหล็กปลอก)



กรมสนับสนุนบริการสุขภาพ
กระทรวงสาธารณสุข

กองแบบแผน

ผู้เขียน

สถาปัตย์

ที่ตั้ง สำนักงาน 4-40 4633

สำนักงานสถาปัตย์

เลขที่ 2-80.377

วิชาโยธา

สาขา ฐานโยธา 216891

วิชาโยธา/ฐานโยธา

เลขที่ ฐานโยธา 21626

วิชาโยธา/ฐานโยธา

วิชาโยธา ฐานโยธา 2-21.167

วิชาโยธา/ฐานโยธา

วิชาโยธา ฐานโยธา 21.802

วิชาโยธา/ฐานโยธา

วิชาโยธา ฐานโยธา 21.802

วิชาโยธา/ฐานโยธา

วิชาโยธา ฐานโยธา 2-21.167

วิชาโยธา/ฐานโยธา

วิชาโยธา ฐานโยธา 21.802

วิชาโยธา/ฐานโยธา

วิชาโยธา ฐานโยธา 2-21.167

วิชาโยธา/ฐานโยธา

วิชาโยธา ฐานโยธา 21.802

วิชาโยธา/ฐานโยธา

วิชาโยธา ฐานโยธา 2-21.167

วิชาโยธา/ฐานโยธา

วิชาโยธา ฐานโยธา 21.802

วิชาโยธา/ฐานโยธา

วิชาโยธา ฐานโยธา 2-21.167

วิชาโยธา/ฐานโยธา

วิชาโยธา ฐานโยธา 21.802

วิชาโยธา/ฐานโยธา

วิชาโยธา ฐานโยธา 2-21.167

วิชาโยธา/ฐานโยธา

วิชาโยธา ฐานโยธา 21.802

วิชาโยธา/ฐานโยธา

วิชาโยธา ฐานโยธา 2-21.167

วิชาโยธา/ฐานโยธา

ข้อกำหนดการใช้ฐานราก

1. ในแบบก่อสร้างนี้ ได้ออกแบบฐานรากไว้ 2 ชนิด คือ
 - 1.1 ฐานรากชนิดรองรับดิน (ฐานรากแผ่)
ได้ออกแบบไว้ที่ค่ารับน้ำหนักบรรทุกปลอดภัยของดินไม่น้อยกว่า 10 ตัน/ตารางเมตร (FS.=3)
 - 1.2 ฐานรากชนิดรองรับเสาเข็มคอนกรีตอัดแรง
ได้ออกแบบไว้โดยใช้เสาเข็มขนาด 0.22 x 0.22 ม.
กำลังรับน้ำหนักบรรทุกปลอดภัยไม่น้อยกว่า 22 ตัน/ต้น (FS.=3)
2. การเลือกใช้ฐานรากชนิดใด ให้ขึ้นอยู่กับสภาพการรับน้ำหนักของชั้นดิน ณ บริเวณที่ทำการก่อสร้าง
3. ถ้าในบริเวณที่จะทำการก่อสร้าง มีการทดสอบดินของการก่อสร้างใกล้เคียงในรัศมีไม่เกิน 100 ม.
ผู้รับจ้างสามารถนำผลการทดสอบดังกล่าวมาใช้อ้างอิงในการเลือกใช้ฐานรากได้ ทั้งนี้ขึ้นอยู่กับ
ดุลยพินิจของคณะกรรมการตรวจการจ้าง เป็นสำคัญ
4. ถ้าในบริเวณข้างเคียงที่จะทำการก่อสร้าง ไม่มีการทดสอบดินของการก่อสร้างใกล้เคียงที่จะใช้ในการอ้างอิงได้
ผู้รับจ้างจะต้องทำการทดสอบดิน โดยวิธี Boring Test ตามแนวทางเอกสารเลขที่ 800/ค.ค./29
ของกองแบบแผน กระทรวงสาธารณสุข จำนวนชุดทดสอบ ให้นำอยู่ที่ดุลยพินิจของวิศวกรผู้รับรองผลการทดสอบ
และสรุปผลให้ชัดเจนตามเอกสาร แบบที่ 4/4 ของเอกสารดังกล่าว

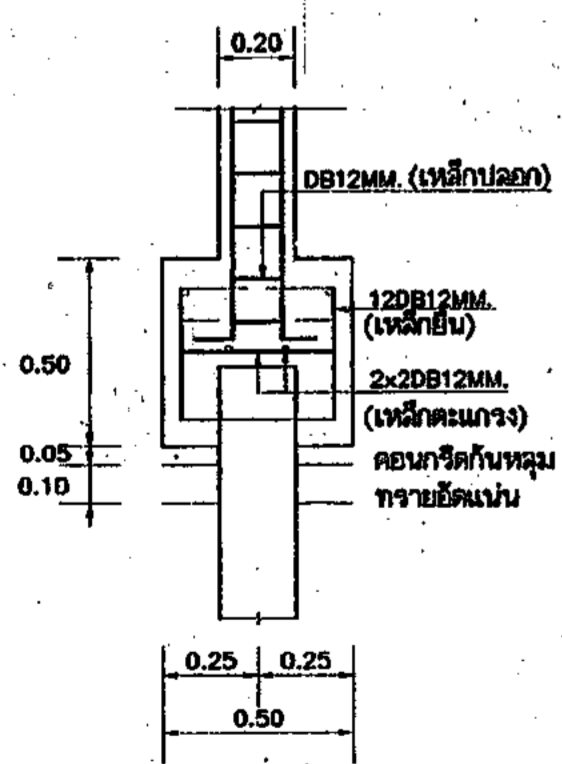
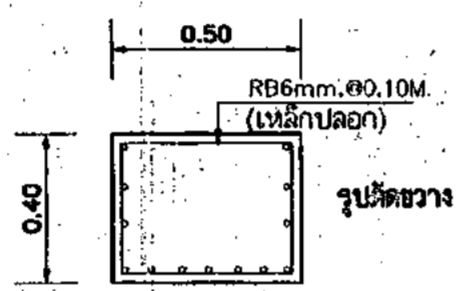
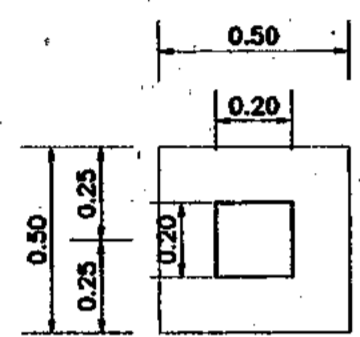
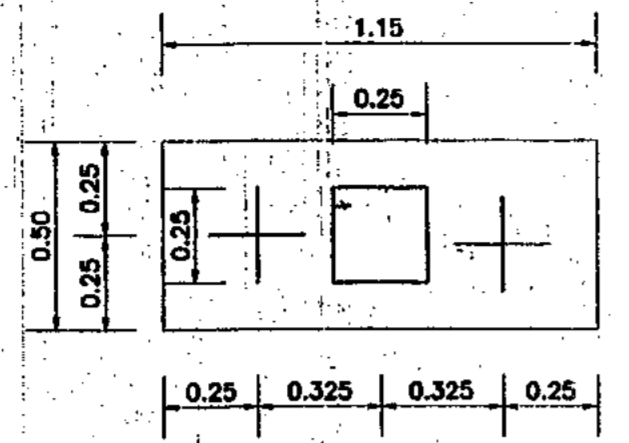

1-F22
เสาเข็มรองรับแรง ขนาด 0.22 x 0.22 ม. จำนวน 1 ต้น

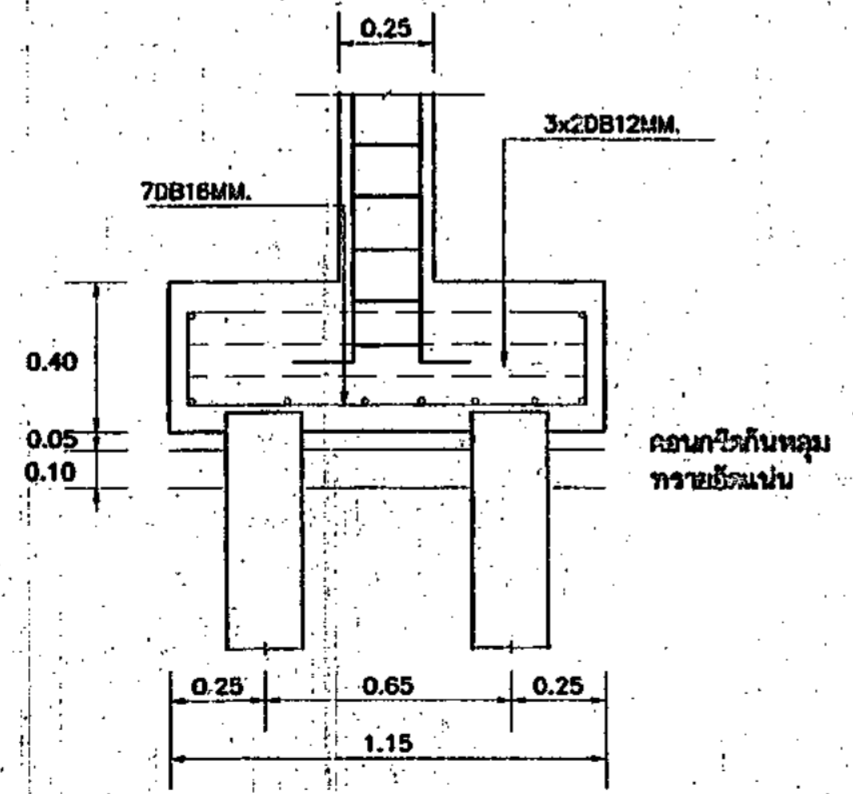

2-F22
เสาเข็มรองรับแรง ขนาด 0.22 x 0.22 ม. จำนวน 2 ต้น

นักสถาปัตย์กร ระดับ 8-9

แบบขยายฐานราก
(ฐานจากเสาเข็ม)

แบบลดที่ 9926/53
หน้า 5-17/17
จำนวน 40

วันที่ 20/04/2553

วันที่ 22/04/2553

หน้า 5-17/17

สัญลักษณ์ระบบไฟฟ้า

	โคมหลอด FLUORESCENT 1x32 วัตต์ ครอบแก้วทรงกลม ติดลอย
	โคมหลอด FLUORESCENT 1x18 วัตต์ ชนิดครอบอะคริลิค ติดผนังเหนือกระจก
	โคมหลอด FLUORESCENT 1x18 วัตต์ ชนิดเปลือยทรงปิรามิด ติดเพดาน
	โคมไฟDOWNLIGHTหลอด PLC 1x13W. REFLECTORสีเงินเงา ฝังฝ้าเพดาน ชั่วหลอดชนิดเกลียว
	โคมหลอด INCANDESCENT 1x40 วัตต์ ครอบแก้วทรงกลม ติดเพดาน
	ตัวรับไฟฟ้าชนิดคู่ ชนิด 3 ขา แบบมีกราวด์ เลียบได้ทั้ง ชนิดกลม และ แบบ 10 A 250 V ฝังผนัง
	สวิทช์ไฟฟ้าทางเดียวฝังผนัง 10 A. 250 V
	สวิทช์ไฟฟ้า ลามทางฝังผนัง 10 A. 250 V.
	MINIATURE CIRCUIT BREAKER WITH ENCLOSURE 30A 1POLE
	LOAD CENTER

หมายเหตุ

- BALLASTสำหรับหลอด FLUORESCENT ให้ใช้ชนิด ELECTRONIC BALLAST HIGH POWER FACTOR ได้ไม่ต่ำกว่า 0.85 (1ตัวต่อ1หลอด)
- ผู้รับจ้างจะต้องจัดหาและติดตั้งงานไฟฟ้าทั้งหมดให้ถูกต้องตามกฎการไฟฟ้ามาตรฐาน วลท(วิศวกรรมสถานแห่งประเทศไทย) กฎข้อบังคับว่าด้วยความปลอดภัยตามประกาศกระทรวงมหาดไทยและตามมาตรฐาน NEC ทั้งนี้ ผู้รับจ้างจะต้องแก้ไขงานที่ผิดกฎข้อบังคับดังกล่าวให้ถูกต้องโดยไม่คิดค่าใช้จ่ายใดๆทั้งสิ้น
- ให้ติดตั้งงานระบบไฟฟ้าให้เป็นไปตามรายการทั่วไปประกอบแบบก่อสร้างอาคารของกองแบบแผน สำนักงานปลัดกระทรวงสาธารณสุข ในหมวดรายการประกอบแบบการติดตั้งระบบไฟฟ้า
- วงจรแสงสว่างและวงจรตัวรับไฟฟ้าของแต่ละชั้น ให้แยกออกจากกัน
- วงจรแสงสว่างใช้สาย 2x2.5 ตร.มม. และใช้BREAKER 15 A
- วงจรตัวรับไฟฟ้าใช้สาย 2x4 ตร.มม. และใช้BREAKER 20 A
- วงจรเครื่องปรับอากาศใช้สาย 2x6 ตร.มม. และใช้BREAKER 30 A

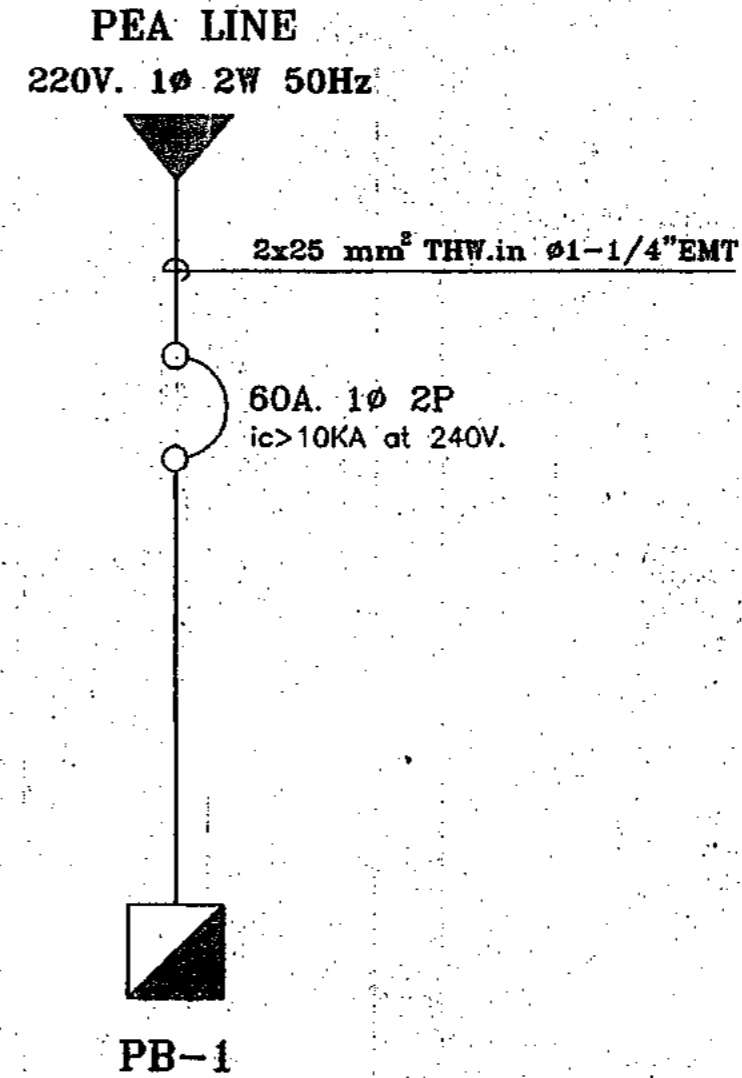

SINGLE LINE DIAGRAM

กรมสนับสนุนบริการสุขภาพ กระทรวงสาธารณสุข กองแบบแผน	
เลขที่แบบ	
สถาปัตย์	เลขที่ 2-20 4553
วิศวกรรมโยธา	เลขที่ 2-20 577
วิศวกรรมเครื่องกล	เลขที่ 2-20 6891
วิศวกรรมไฟฟ้า	เลขที่ 2-20 1626
วิศวกรรมโยธา	เลขที่ 2-20 167
วิศวกรรมโยธา	เลขที่ 2-20 802
วิศวกรรมโยธา	เลขที่ 2-20 802
วิศวกรรมโยธา	เลขที่ 2-20 1034
สำนักงานกองแบบแผน	
เลขที่ 2-20 1034	
ชื่อ: กิจเกษม	
แบบอาคาร	
บ้านพักราชการ ระดับ 8-8	
แสดงแบบ	
สัญลักษณ์งานระบบไฟฟ้า	
แบบเลขที่	วันที่
9926/53	E-01/02
จำนวน	40
วันที่รับ	
22/11/2553	
วันที่รับ	
22/11/2553	
แบบร่างนี้เป็นเอกสารของกรมสนับสนุนบริการสุขภาพ หากมีการแก้ไขแบบร่างจะต้องแจ้งให้ทราบ	

ถังเก็บน้ำฝนขนาดจุ 2000 ลิตร พร้อมติดตั้ง (18-8 (304) TIS.989-2533)

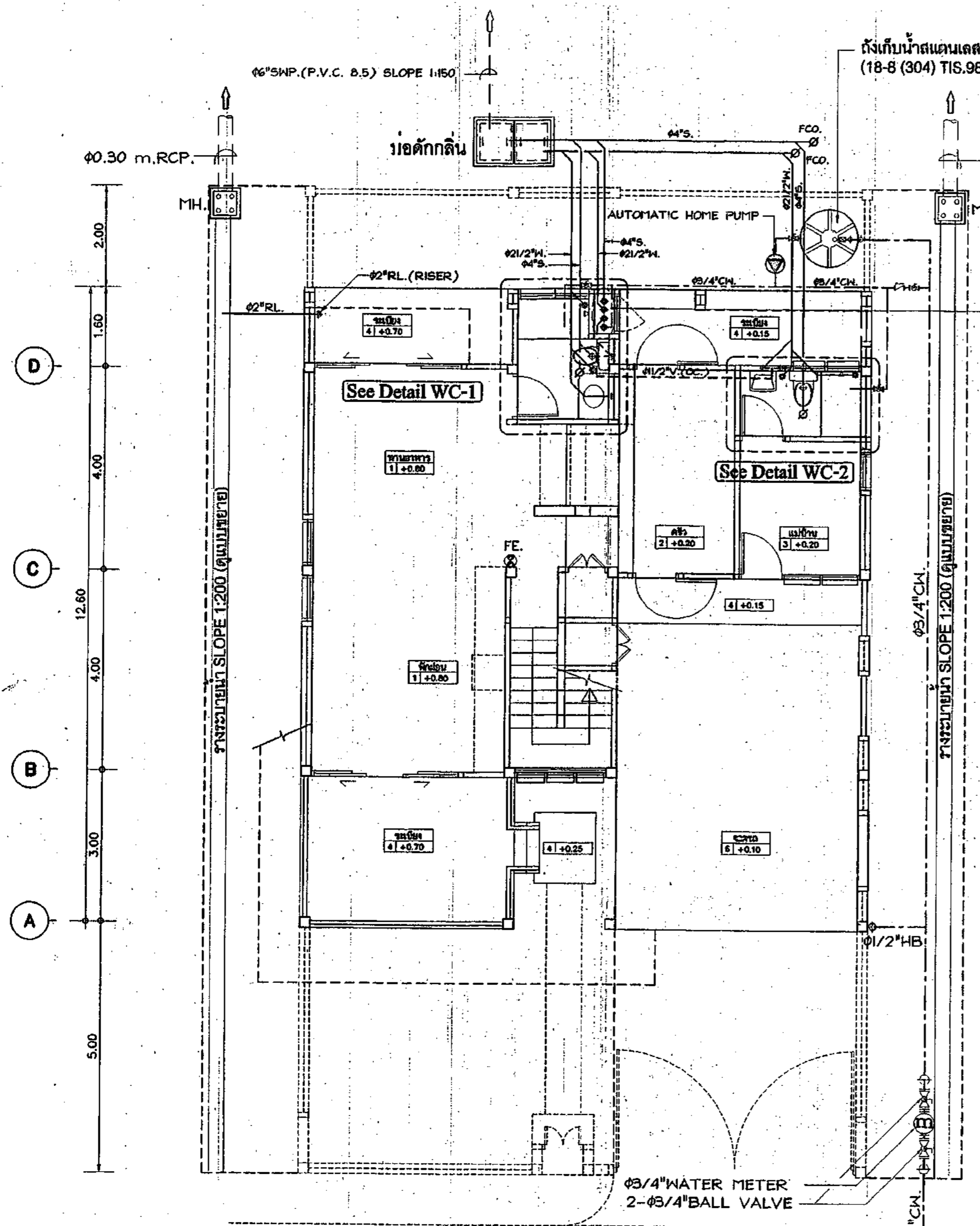

แปลนระบบสุขาภิบาลชั้นที่ 1
SCALE 1:75
(ใช้สำหรับก่อสร้างในกรณีที่มีระบบบำบัดน้ำเสียรวม)

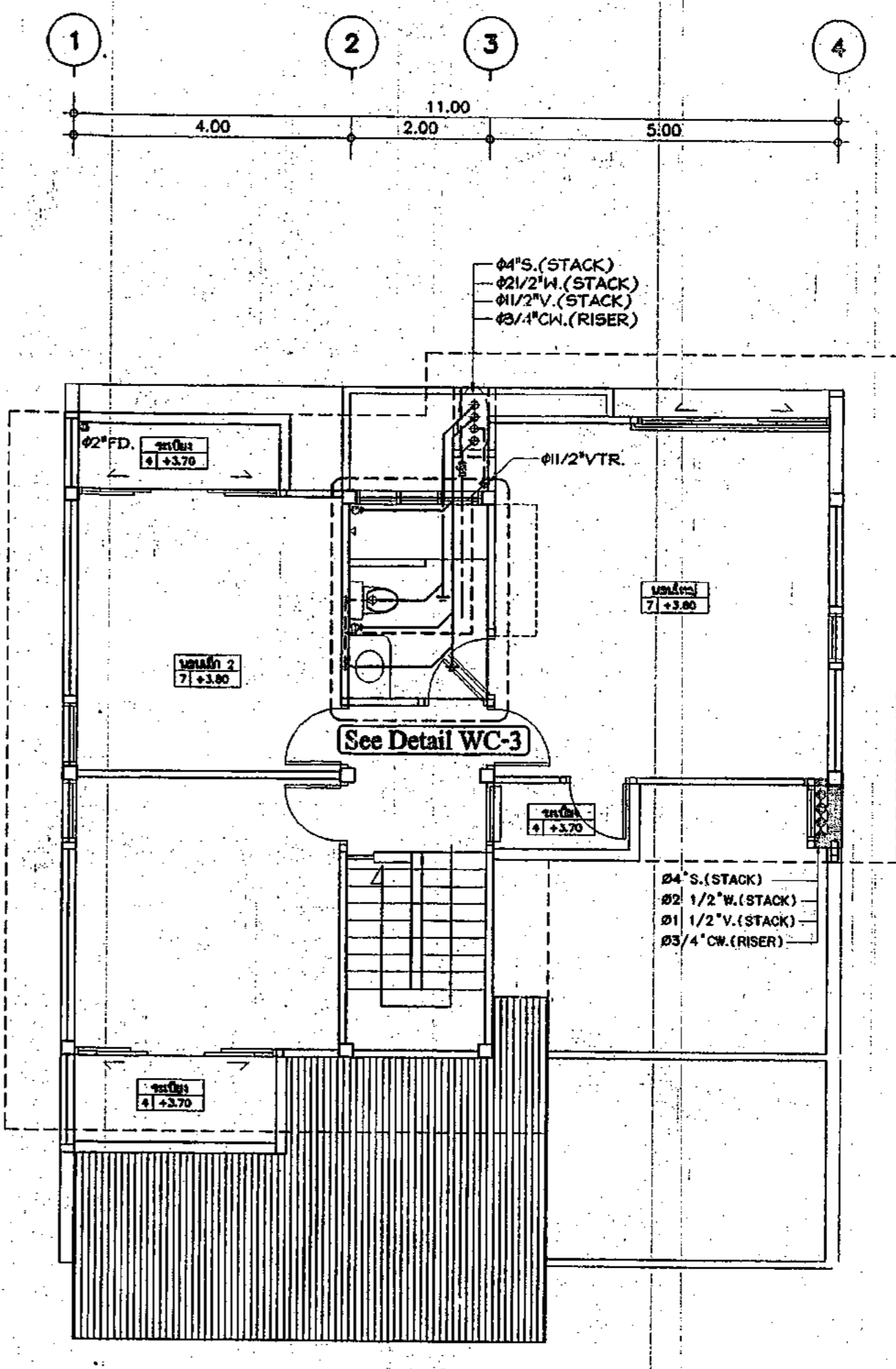

แปลนระบบสุขาภิบาลชั้นที่ 2
SCALE 1:75

หมายเหตุ

- ท่อระบายน้ำเสียให้ต่อเชื่อมไปยังบ่อพักระบบบำบัดน้ำเสียเดิมบริเวณใกล้เคียง
- ในกรณีที่มีบ่อพักเดิมมีระยะทางมากกว่า 10 เมตร ให้ก่อสร้างบ่อพักน้ำเสียทุกๆ ระยะ 10 เมตร
- ท่อระบายน้ำให้ต่อเชื่อมกับแหล่งระบายน้ำบริเวณใกล้เคียงที่เหมาะสม
- ทิศทางการต่อเชื่อมท่อระบายน้ำสามารถเปลี่ยนแปลงได้ตามความเหมาะสม
- ท่อน้ำประปาให้ต่อเชื่อมจากท่อนเดิมของโรงพยาบาลบริเวณใกล้เคียงจนสามารถใช้งานได้ดี



กรมสนับสนุนบริการสุขภาพ
กระทรวงสาธารณสุข
กองนบมต

ผู้เขียน	
ตรวจ	
อนุมัติ	
วันที่	21/11/2553
เลขที่	9926/53
จำนวน	40

แบบอาคาร
บ้านพักข้าราชการ ระดับ 8-9

แปลนระบบสุขาภิบาลชั้นที่ 2

แบบฉบับที่ 9926/53
วันที่ SN-03/05
จำนวน 40

วันที่แก้ไข	12/11/2553
แก้ไขโดย	
ตรวจสอบ	
อนุมัติ	

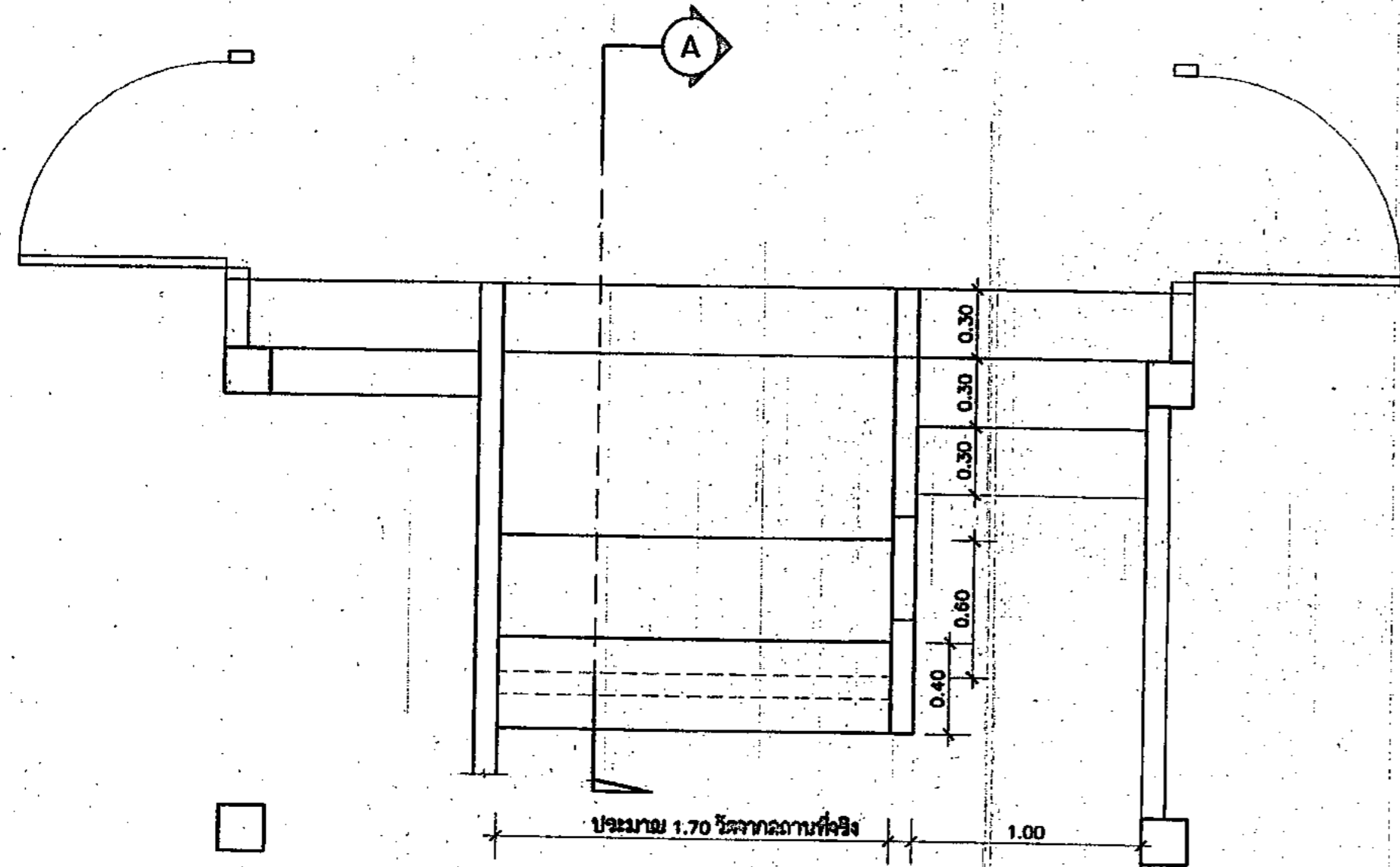

แปลน F1
มาตราส่วน 1:25

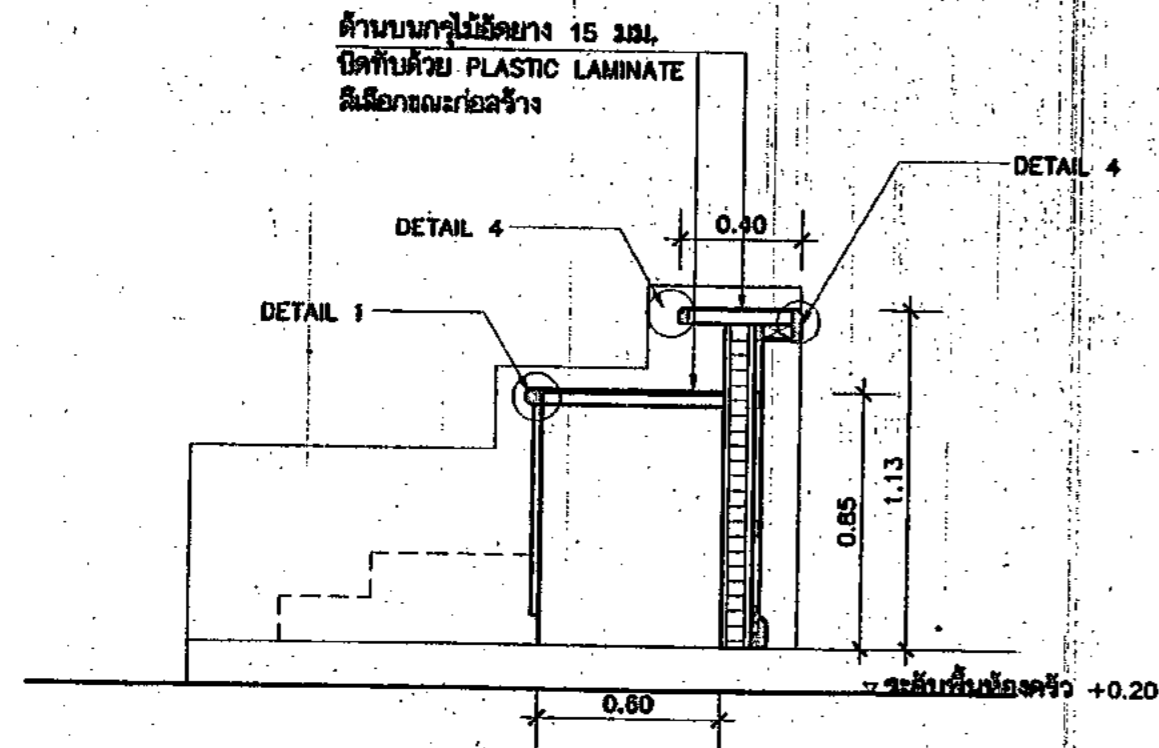

รูปตัด F1
มาตราส่วน 1:25

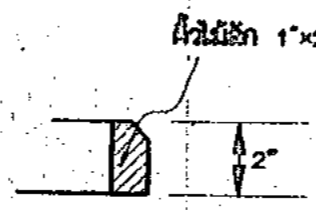

DETAIL 4

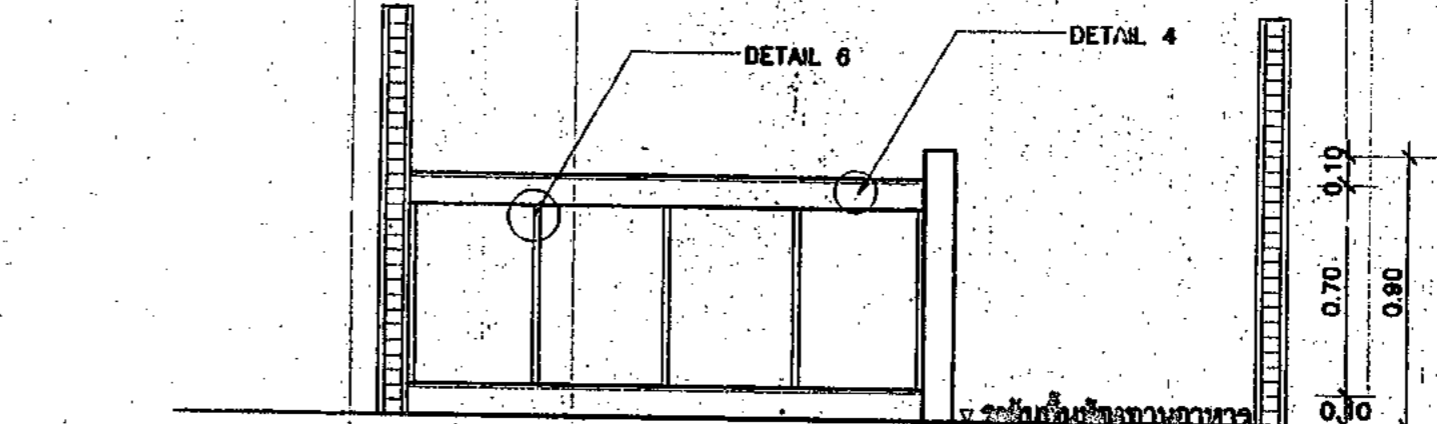

รูปด้านหน้า F1
มาตราส่วน 1:25

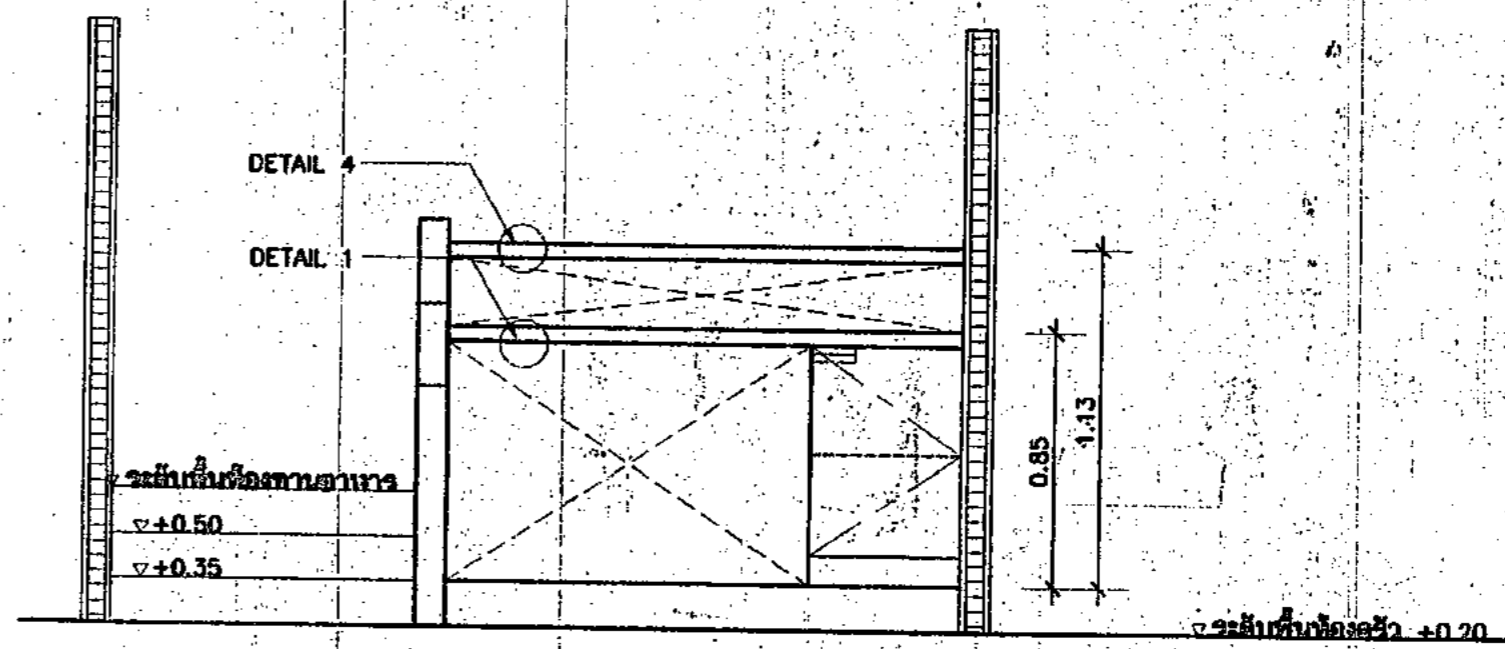

รูปด้านหลัง F1
มาตราส่วน 1:25

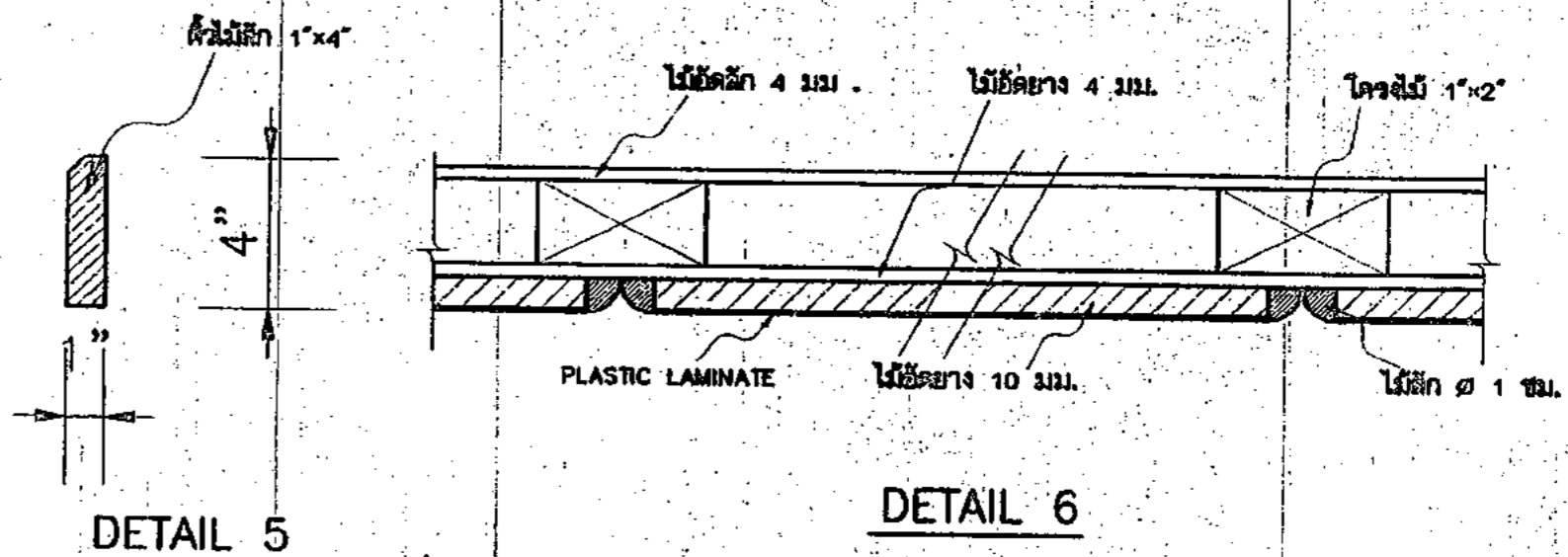

DETAIL 6

**กรมสนับสนุนบริการสุขภาพ
กระทรวงสาธารณสุข**

กองแผนแผนก

ผู้เสนอ	
สำนัก	
ชื่อ	สมชาย 4-20 4653
ตำแหน่ง/หน่วยงาน	นักวิชาการสาธารณสุข
เลขที่ สังกัด/สายงาน	2-20.377
วิชา	
วันที่รับเรื่อง	20.6681
ชื่อ/ตำแหน่ง/หน่วยงาน	
เลขที่ สังกัด/สายงาน	
ชื่อ/ตำแหน่ง/หน่วยงาน	
เลขที่ สังกัด/สายงาน	
ชื่อ/ตำแหน่ง/หน่วยงาน	
เลขที่ สังกัด/สายงาน	
ชื่อ/ตำแหน่ง/หน่วยงาน	
เลขที่ สังกัด/สายงาน	
ชื่อ/ตำแหน่ง/หน่วยงาน	
เลขที่ สังกัด/สายงาน	
ชื่อ/ตำแหน่ง/หน่วยงาน	
เลขที่ สังกัด/สายงาน	
ชื่อ/ตำแหน่ง/หน่วยงาน	
เลขที่ สังกัด/สายงาน	
ชื่อ/ตำแหน่ง/หน่วยงาน	

แผนกแผนก

สำนักวิชาการสาธารณสุข ระดับ 3-9

แผนกแผนก

แบบขยาย F1

เลขที่	วันที่
9926/53	1-02/02
จำนวน	
	40

วันที่พิมพ์: 22/02/2553

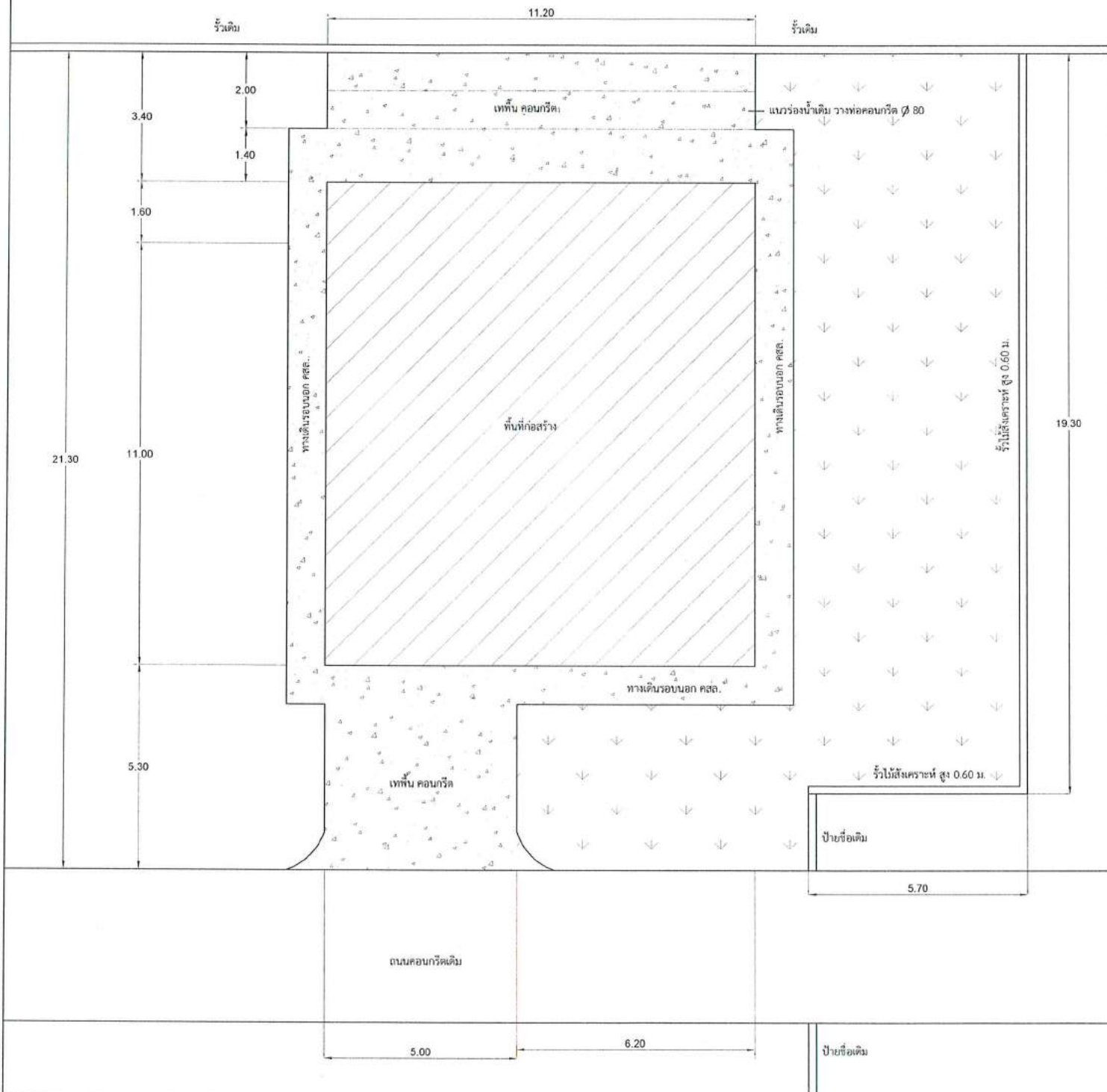

ผังบริเวณ
SCALE 1:200

รายการประกอบชิ้นงานที่