



แผนปฏิบัติการพัฒนาสุขภาพ ของเครือข่ายบริการสุขภาพจังหวัดจันทบุรี

ประจำปีงบประมาณ 2565

เครือข่ายบริการสุขภาพเขาสุกิม

กลุ่มงานประกันสุขภาพ ยุทธศาสตร์และสารสนเทศทางการแพทย์

E-mail : gigara@gmail.com



บันทึกข้อความ

ส่วนราชการ โรงพยาบาลเขาสุกิ อำเภอกำแพงแสน จังหวัดจันทบุรี

โทร 039 495225-9 ต่อ 113

ที่ จบ 0032.301/.....

วันที่ 7 ธันวาคม 2564

เรื่อง ขออนุมัติแผนปฏิบัติการพัฒนาสุขภาพ ของเครือข่ายบริการสุขภาพเขาสุกิ ประจำปีงบประมาณ 2565

เรียน นายแพทย์สาธารณสุขจังหวัดจันทบุรี

ด้วย เครือข่ายบริการสุขภาพเขาสุกิ ประกอบด้วยโรงพยาบาลเขาสุกิ สำนักงานสาธารณสุขอำเภอกำแพงแสนและโรงพยาบาลส่งเสริมสุขภาพตำบลในเครือข่าย จำนวน 6 แห่ง ได้แก่ รพ.สต.คลองเหล็กบน รพ.สต.บ้านตาเลียว, รพ.สต.ขากชุม, รพ.สต.เขาสูงช้าง, รพ.สต.สะพานเล็ก และรพ.สต.ยางระหวง ได้ร่วมกันจัดทำแผนปฏิบัติการพัฒนาสุขภาพเครือข่ายบริการสุขภาพเขาสุกิ ประจำปีงบประมาณ 2565 เสร็จเรียบร้อยแล้ว รายละเอียดตามเอกสารที่แนบมาพร้อมนี้

จึงเรียนมาเพื่อโปรดพิจารณา หากเห็นชอบโปรดลงนามอนุมัติแผนปฏิบัติการพัฒนาสุขภาพของเครือข่ายบริการสุขภาพเขาสุกิ จังหวัดจันทบุรี ปีงบประมาณ 2565 เพื่อดำเนินการต่อไป

(นายเสมอ วุฒิ)

สาธารณสุขอำเภอกำแพงแสน จ.จันทบุรี

(นายพิริยะ ภิบาลกุล)

นายแพทย์ชำนาญการ รักษาการในตำแหน่ง

ผู้อำนวยการโรงพยาบาลเขาสุกิ

ประธานเครือข่ายบริการสุขภาพเขาสุกิ

แผนภูมิ : การจัดเครือข่ายบริการสุขภาพเขาสกิม

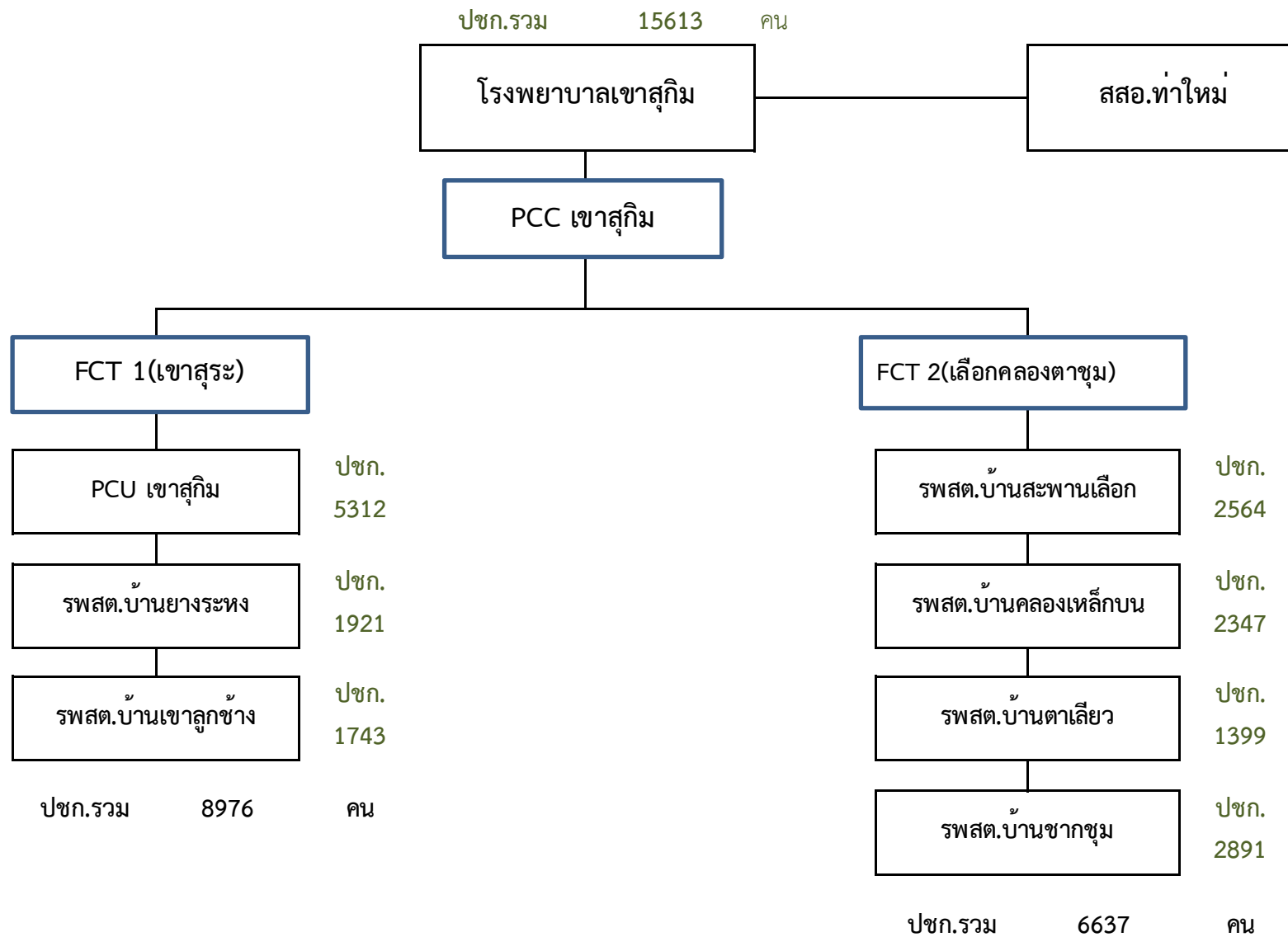

แผนยุทธศาสตร์ / กรอบทิศทางการพัฒนาเครือข่ายบริการสุขภาพเขาสุกิ อ.ท่าใหม่ จ.จันทบุรี

วิสัยทัศน์(Vision) : เป็นเครือข่ายบริการสุขภาพชั้นนำของจังหวัดจันทบุรี ด้านการจัดการโรคเรื้อรังด้วยการแพทย์ผสมผสาน

พันธกิจ (Mission)

1. พัฒนาระบบบริการของโรงพยาบาลให้มีคุณภาพตามมาตรฐาน
2. ให้บริการสุขภาพที่มีคุณภาพปลอดภัย องค์กรร่วม ผสมผสาน และต่อเนื่อง
3. ส่งเสริมสนับสนุนการมีส่วนร่วมของภาคีเครือข่ายทุกภาคส่วน
4. พัฒนาศักยภาพและคุณภาพชีวิตบุคลากร

เข็มมุ่ง : พัฒนาระบบการจัดการโรคเรื้อรังด้วยการแพทย์ผสมผสาน

ค่านิยม(Values) : “KSK TEAM”

K = Knowledge	ความรู้ดี	T = Teamwork	ทำงานเป็นทีม
S = service mind	จิตบริการ	E = Excellence	มุ่งสู่ความเป็นเลิศ
K = Kindness	มีน้ำใจเอื้อเฟื้อ	A = Attitude	ทัศนคติดี
		M = Moral	มีจริยธรรม

เป้าประสงค์

ด้านผู้รับบริการ	ด้านบุคลากร	ด้านองค์กร	ด้านชุมชน
1. ประชาชนสุขภาพดี ประชาชนมีความรอบรู้ด้านสุขภาพสามารถจัดการตนเองได้	2.บุคลากรมีศักยภาพและสมรรถนะที่เหมาะสมในการจัดการโรคเรื้อรังอย่างผสมผสาน 3.บุคลากรมีคุณค่าและมีความสุขในการทำงาน	4.การบริหารจัดการและการใช้ทรัพยากรมีประสิทธิภาพสมเหตุสมผล 5.เครือข่ายสุขภาพเป็นองค์กรแห่งการเรียนรู้ 6.ระบบบริหารจัดการข้อมูลมีคุณภาพ	7.ชุมชนสามารถ จัดระบบการดูแลสุขภาพในชุมชนได้

แผนประมาณการรายได้และค่าใช้จ่าย ปีงบประมาณ 2565 (Planfin 2565)

เครือข่ายบริการสุขภาพเขาสกิม จังหวัดจันทบุรี

รายการ	CUP รพ.เขาสกิม	รพ.เขาสกิม	รพ.สต.บ้านเขา ลูกช้าง	รพ.สต.บ้านคลอง เหล็กบน	รพ.สต.บ้านชาชุม	รพ.สต.บ้านตาเลียว	รพ.สต.บ้านยาง ระหวง	รพ.สต.บ้านสะพาน เลือก
ประมาณการรายได้								
รายได้ UC	44,426,694.17	41,373,960.17	300,000.00	483,000.00	625,000.00	450,000.00	594,734.00	600,000.00
รายได้จาก EMS	110,000.00	110,000.00	-		-	-	-	-
รายได้ค่ารักษาเบิกต้นสังกัด	20,000.00	20,000.00	-		-	-	-	-
รายได้ค่ารักษา อปท.	382,000.00	382,000.00	-		-	-	-	-
รายได้ค่ารักษาเบิกจ่ายตรงกรมบัญชีกลาง	3,062,000.00	3,062,000.00	-		-	-	-	-
รายได้ประกันสังคม	1,659,385.73	1,621,000.00	7,500.00	10,000.00	3,500.00	5,000.00	3,385.73	9,000.00
รายได้แรงงานต่างด้าว	3,788,000.00	3,788,000.00	-		-	-	-	-
รายได้ค่ารักษาและบริการอื่น ๆ	5,073,134.77	4,900,000.00	30,000.00	55,000.00	37,000.00	20,000.00	17,134.77	14,000.00
รายได้งบประมาณส่วนบุคลากร	38,427,532.00	31,976,452.00	950,640.00	1,269,120.00	686,760.00	1,064,640.00	1,683,480.00	796,440.00
รายได้อื่น	7,200,154.00	6,900,000.00	206,200.00	120.00	3,000.00	6,000.00	24,834.00	60,000.00
รายได้งบประมาณ	1,155,200.00	-	195,000.00	280,000.00	290,200.00	-	195,000.00	195,000.00
รวมรายได้	105,304,100.67	94,133,412	1,689,340	2,097,240	1,645,460	1,545,640	2,518,569	1,674,440
ประมาณการรายจ่าย								
ต้นทุนยา	6,326,583.68	6,326,583.68	-	-	-	-	-	-
ต้นทุนเวชภัณฑ์มีใบยาและวัสดุการแพทย์	1,990,855.00	1,990,855.00	-	-	-	-	-	-
ต้นทุนวัสดุทันตกรรม	240,000.00	240,000.00	-	-	-	-	-	-
ต้นทุนวัสดุวิทยาศาสตร์การแพทย์	3,870,922.00	3,870,922.00	-	-	-	-	-	-
เงินเดือนและค่าจ้างประจำ	36,427,532.00	29,976,452.00	950,640.00	1,269,120.00	686,760.00	1,064,640.00	1,683,480.00	796,440.00
ค่าจ้างชั่วคราว	6,575,211.00	5,589,762.00	199,775.00	240,000.00	100,000.00	120,084.00	127,590.00	198,000.00
ค่าตอบแทน	16,307,098.00	15,208,458.00	176,640.00	290,000.00	170,000.00	150,000.00	160,000.00	152,000.00

แผนประมาณการรายได้และค่าใช้จ่าย ปีงบประมาณ 2565 (Planfin 2565)

เครือข่ายบริการสุขภาพเขาสกิม จังหวัดจันทบุรี

รายการ	CUP รพ.เขาสกิม	รพ.เขาสกิม	รพ.สต.บ้านเขาสกิม	รพ.สต.บ้านคลองเหล็กบน	รพ.สต.บ้านชาวกชุม	รพ.สต.บ้านตาเลียว	รพ.สต.บ้านยางระหวง	รพ.สต.บ้านสะพานเลือก
ค่าใช้จ่ายบุคลากรอื่น	2,480,690.00	2,434,700.00	9,690.00	8,000.00	9,000.00	5,450.00	5,850.00	8,000.00
ค่าใช้สอย	6,532,176.00	6,022,020.00	60,156.00	60,000.00	30,000.00	150,000.00	110,000.00	100,000.00
ค่าสาธารณูปโภค	1,987,000.00	1,777,000.00	39,000.00	42,000.00	30,000.00	30,000.00	45,000.00	24,000.00
วัสดุทั่วไป	2,469,400.00	2,101,400.00	69,000.00	50,000.00	50,000.00	86,000.00	35,000.00	78,000.00
ค่าเสื่อมราคาและค่าตัดจำหน่าย	4,143,226.00	4,143,226.00	-	-	-	-	-	-
หนี้สูญและสงสัยจะสูญ	39,567.00	39,567.00	-	-	-	-	-	-
ค่าใช้จ่ายอื่น	13,930,387.75	12,635,487.75	215,000.00	280,000.00	329,000.00	30,900.00	195,000.00	245,000.00
รวมค่าใช้จ่าย	103,320,648.43	92,356,433	1,719,901	2,239,120	1,404,760	1,637,074	2,361,920	1,601,440
ส่วนต่างรายได้หักค่าใช้จ่าย	1,983,452.24	1,776,978.74	-30,561.00	-141,880.00	240,700.00	-91,434.00	156,648.50	73,000.00
ประมาณการเงินทุนหมุนเวียนสุทธิ (NWC)	34,369,093.35	31,012,235.38	563,873.95	273,980.42	1,114,255.15	742,202.72	184,007.98	478,537.75
เงินบำรุงคงเหลือ ณ 30 กันยายน 2564	28,201,007.15	25,515,589.52	434,152.73	48,633.98	1,062,140.55	661,252.92	79,301.61	399,935.84
ภาระผูกพัน ณ 30 กันยายน 2564	- 5,228,900.64	- 5,335,949.85	8,500.00	29,970.00	34,000.00	7,020.00	27,559.21	0.00
ประมาณการเงินบำรุงคงเหลือ(หักภาระผูกพัน)	22,972,106.51	20,179,639.67	425,652.73	18,663.98	1,028,140.55	654,232.92	51,742.40	399,935.84

แผนประมาณการรายรับ - รายจ่ายเงินบำรุง ปีงบประมาณ 2565

เครือข่ายบริการสุขภาพเขาสุกิมา จังหวัดจันทบุรี

รายการ	CUP รพ.เขาสุกิมา	รพ.เขาสุกิมา	รพ.สต.บ้านเขา ลูกช้าง	รพ.สต.บ้านคลอง เหล็กบน	รพ.สต.บ้านชาวกชุม	รพ.สต.บ้านตาเลียว	รพ.สต.บ้านยาง ระหวง	รพ.สต.บ้านสะพาน เล็ก
ประมาณการรายได้								
รายได้ UC	37,521,115.92	34,188,381.92	300,000.00	763,000.00	625,000.00	450,000.00	594,734.00	600,000.00
รายได้จาก EMS	110,000.00	110,000.00	-	-	-	-	-	-
รายได้ค่ารักษาเบิกต้นสังกัด	20,000.00	20,000.00	-	-	-	-	-	-
รายได้ค่ารักษา อปท.	382,000.00	382,000.00	-	-	-	-	-	-
รายได้ค่ารักษาเบิกจ่ายตรงกรมบัญชีกลาง	3,062,000.00	3,062,000.00	-	-	-	-	-	-
รายได้ประกันสังคม	1,659,385.73	1,621,000.00	7,500.00	10,000.00	3,500.00	5,000.00	3,385.73	9,000.00
รายได้แรงงานต่างด้าว	3,788,000.00	3,788,000.00	-	-	-	-	-	-
รายได้ค่ารักษาและบริการอื่นๆ	5,073,134.77	4,900,000.00	30,000.00	55,000.00	37,000.00	20,000.00	17,134.77	14,000.00
รายได้อื่น	3,300,154.00	3,000,000.00	206,200.00	120.00	3,000.00	6,000.00	24,834.00	60,000.00
เงินรับฝากอื่น	2,500,000.00	2,500,000.00						
รวมรายได้	57,415,790.42	53,571,382	543,700	828,120	668,500	481,000	640,089	683,000
ประมาณการรายจ่าย								
ค่ายา	6,326,583.68	6,326,583.68	-	-	-	-	-	-
ค่าเวชภัณฑ์มีไข้ยาและวัสดุการแพทย์	1,990,855.00	1,990,855.00	-	-	-	-	-	-
ค่าวัสดุทันตกรรม	240,000.00	240,000.00	-	-	-	-	-	-
ค่าวัสดุวิทยาศาสตร์การแพทย์	3,870,922.00	3,870,922.00	-	-	-	-	-	-
ค่าจ้างชั่วคราว/พอส./ค่าจ้างเหมาบุคลากรอื่น	6,575,211.00	5,589,762.00	199,775.00	240,000.00	100,000.00	120,084.00	127,590.00	198,000.00
ค่าตอบแทน	12,251,690.00	11,153,050.00	176,640.00	290,000.00	170,000.00	150,000.00	160,000.00	152,000.00
ค่าใช้จ่ายบุคลากรอื่น	363,199.10	317,209.10	9,690.00	8,000.00	9,000.00	5,450.00	5,850.00	8,000.00
ค่าใช้สอย	6,924,176.00	6,414,020.00	60,156.00	60,000.00	30,000.00	150,000.00	110,000.00	100,000.00

แผนประมาณการรายรับ - รายจ่ายเงินบำรุง ปีงบประมาณ 2565

เครือข่ายบริการสุขภาพเขาสกิม จังหวัดจันทบุรี

รายการ	CUP รพ.เขาสกิม	รพ.เขาสกิม	รพ.สต.บ้านเขา ลูกช้าง	รพ.สต.บ้านคลอง เหล็กบน	รพ.สต.บ้านชาวกุ่ม	รพ.สต.บ้านตาเลียว	รพ.สต.บ้านยาง ระหวง	รพ.สต.บ้านสะพาน เล็ก
ค่าสาธารณูปโภค	1,987,000.00	1,777,000.00	39,000.00	42,000.00	30,000.00	30,000.00	45,000.00	24,000.00
วัสดุทั่วไป	2,469,400.00	2,101,400.00	69,000.00	50,000.00	50,000.00	86,000.00	35,000.00	78,000.00
ค่าใช้จ่ายอื่น	5,534,339.50	5,534,339.50	-	-	-	-	-	-
ค่าใช้จ่ายครุภัณฑ์ งบลงทุน จากเงินบำรุง	3,735,600.00	3,684,700.00	20,000.00	-	-	30,900.00	-	-
ค่าใช้จ่ายสิ่งก่อสร้าง งบลงทุน จากเงินบำรุง	1,253,800.00	1,165,000.00	-	-	38,800	-	-	50,000.00
รวมค่าใช้จ่าย	53,522,776.28	50,164,841	574,261	690,000	427,800	572,434	483,440	610,000
รายรับสูง(ต่ำ) กว่ารายจ่าย	3,893,014.14	3,406,540.64	-30,561.00	138,120.00	240,700.00	-91,434.00	156,648.50	73,000.00
เงินคงเหลือยกมา ณ 30 กันยายน 2564	28,201,007.15	25,515,589.52	434,152.73	48,633.98	1,062,140.55	661,252.92	79,301.61	399,935.84
ภาระหนี้สินผูกพัน ณ 30 กันยายน 2564	- 5,228,900.64	-5,335,949.85	8,500.00	29,970.00	34,000.00	7,020.00	27,559.21	0.00
เงินคงเหลือยกไป ณ 30 กันยายน 2564	22,972,106.51	20,179,639.67	425,652.73	18,663.98	1,028,140.55	654,232.92	51,742.40	399,935.84

การจัดลำดับความสำคัญของปัญหาสาธารณสุขเครือข่ายบริการเขาสุกิมา จังหวัดจันทบุรี ปีงบประมาณ 2565

1)ปัญหาสาธารณสุขที่สำคัญของแต่ละกลุ่มวัย

กลุ่มวัย	โรค/ประเด็นปัญหา	ข้อมูลสนับสนุน / สถานการณ์	เกณฑ์การจัดลำดับความสำคัญ					
			ขนาดของปัญหา	ความรุนแรงของปัญหา	การสูญเสียทางเศรษฐกิจ	ความเป็นไปได้ในการแก้ไข	ความร่วมมือของชุมชน	คะแนนรวม
			5	5	5	5	5	25
1.กลุ่มสตรีและเด็กปฐมวัย	หญิงตั้งครรภ์มีภาวะโลหิตจาง	หญิงตั้งครรภ์มีผลความเข้มข้นของเลือด 1-32 ระหว่างตั้งครรภ์ ร้อยละ 38.89 พบมากที่รพ.สต.บ้านยางระหง, รพ.สต.คลองเหล็กบน ร้อยละ 50	4	4	2	4	2	15
	เด็กปฐมวัยมีภาวะโภชนาการเกินความสูงไม่ได้ตามเกณฑ์	ร้อยละของเด็ก 0-5 ปี สูงดีสมส่วน เฉลี่ยที่อายุ 5 ปี ร้อยละ 53.16 ต่ำสุดที่ รพ.สต.คลองเหล็กบน ร้อยละ 32.09	4	3	2	4	3	16
2.กลุ่มเด็กวัยเรียนและวัยรุ่น	ภาวะโภชนาการสมวัย	เด็กนักเรียนอายุ 5 - 14 ปี มีรูปร่างดีและสมส่วน 54.18 (เป้าหมาย > 70%) ต่ำสุดที่รพ.สต.คลองเหล็กบน ร้อยละ 39.47	3	2	3	3	2	13
	วัยรุ่นตั้งครรภ์ก่อนวัยอันควร	ในปี 64 อัตราการตั้งครรภ์ในแม่ที่อายุ 15-19 ปี ผลงานปี 64 พบร้อยละ 21 อัตราการตั้งครรภ์ซ้ำในวัยรุ่นพบร้อยละ 12.5	3	4	2	4	3	17
3.กลุ่มวัยทำงาน	คัดกรองมะเร็งปากมดลูก	เป้าหมาย 80 % ผลงาน 39.90 % รพ.สต.ที่ทำการคัดกรองได้สูงสุดได้แก่ รพ.สต.คลองเหล็กบน 96.10	4	4	3	3	3	17
4. กลุ่มผู้สูงอายุ	มีภาวะพึ่งพิง	ผู้สูงอายุมีแนวโน้มเพิ่มขึ้นทุกปีโดยปี 64 คิดเป็นร้อยละ 17.80 ร่วมกับมีภาวะแทรกซ้อนจากโรคเรื้อรัง	5	3	2	3	2	15

การจัดลำดับความสำคัญของปัญหาสาธารณสุข เครือข่ายบริการเขาสุกิม จังหวัดจันทบุรี ปี 2565

2) กลุ่มโรคติดต่อ

ลำดับ	โรค	ประเด็นปัญหา	ข้อมูลสนับสนุน / สถานการณ์	ขนาดของ ปัญหา (5)	ความ รุนแรงของ ปัญหา (5)	การสูญเสีย ทาง เศรษฐกิจ(5)	ความเป็นไป ได้ในการ แก้ไขปัญหา (5)	ความ ร่วมมือของ ชุมชน (5)	คะแนนรวม
1	โรคติดเชื้อไวรัสโคโรนา2019	พบอัตราป่วย 730.30 ต่อแสนประชากร (129 ราย)	ปี 2564 พบผู้ป่วยทั้งหมด 129 ราย คิดเป็น 730.30 ต่อแสน พบมากที่สุด 1.ตำบลทุ่งเบญจา 901.96 ต่อแสน 2.สองพี่น้อง 752.23 ต่อแสน 3. เขาแก้ว 626.96 ต่อแสน 4. เขabayศรี 561.80 ต่อแสน ตามลำดับ	5	5	5	5	4	24
2	โรคฉี่หนู	การขึ้นทะเบียนและการคัดกรองวัณโรคยังไม่เป็นไปตามเป้าหมาย	ปีงบประมาณ 2564 เครือข่ายบริการสุขภาพเขาสุกิม พบผู้ป่วยวัณโรค จำนวน 12 ราย คิดเป็นอัตราป่วย 65.22 ต่อแสนประชากร ไม่พบผู้ป่วยวัณโรคดื้อยา ปี 2564 พบเสียชีวิต 2 ราย (ประเภท TI)จากเป็นผู้สูงอายุ และมีโรคร่วม พื้นที่ที่พบผู้ป่วยสูง ได้แก่ ตำบลเขาแก้ว จำนวน 7 ราย (อัตราป่วย 107.41 ต่อแสน ปชก.) รองลงมาได้แก่ ตำบลทุ่งเบญจา 4 ราย (อัตราป่วย 188.08 ต่อแสน ปชก.)ตำบลเขาบายศรี จำนวน 1 ราย (อัตราป่วย 26.75 ต่อแสน ปชก.)	4	4	5	4	4	21
3	โรคไขเลือดออก	เป็นพื้นที่เสี่ยงการระบาดโรคไขเลือดออก และมีปัจจัยเอื้อต่อการแพร่กระจายโรคสูง	จากข้อมูลระบาดวิทยา ค่ากลางอัตราป่วย(median)ย้อนหลัง 5 ปี พบอัตราป่วยไขเลือดออกคิดเป็น ต่อแสนประชากรสูงกว่าเกณฑ์ 50 ต่อประชากรแสนคน ปี2564 มีผู้ป่วยโรคไขเลือดออกรวมทั้งสิ้น 35 ราย คิดเป็นอัตราป่วย 200.21 ต่อประชากรแสนคน ไม่มีรายงานผู้เสียชีวิต อายุที่พบสูงสุดคือกลุ่มอายุ 5-9 ปี พบมากในพื้นที่ตำบลเขาบายศรี ตำบลทุ่งเบญจา และตำบลเขาแก้ว มีค่าดัชนีลูกน้ำยุงลาย (HI) สูงกว่าเกณฑ์ร้อยละ 10 ทุกตำบล	3	4	4	4	5	20

ลำดับ	โรค	ประเด็นปัญหา	ข้อมูลสนับสนุน / สถานการณ์	ขนาดของ ปัญหา (5)	ความ รุนแรงของ ปัญหา (5)	การสูญเสีย ทาง เศรษฐกิจ(5)	ความเป็นไป ได้ในการ แก้ไขปัญหา (5)	ความ ร่วมมือของ ชุมชน (5)	คะแนนรวม
4	โรคมือ เท้า ปาก	อัตราป่วยโรคมือเท้าปาก สูงในศูนย์เด็กเล็กและ โรงเรียน	มีผู้ป่วยโรค HFM จำนวนทั้งสิ้น 12 ราย คิดเป็นอัตราป่วย 68.64 ต่อประชากรแสนคน ไม่มีรายงานผู้ป่วยเสียชีวิต อายุที่พบสูงสุดคือกลุ่มอายุ 0 - 4 ปี พื้นที่ที่พบผู้ป่วยสูงสุด ได้แก่ ตำบลทุ่งเบญจา อัตราป่วยเท่ากับ 58.85 ต่อประชากรแสนคน รองลงมาคือ ตำบล เขาบายศรี ตำบลเขาแก้ว และตำบลสองพี่น้อง พบการระบาดช่วงเดือนพ.ค.ของทุกปี	3	4	3	4	5	19
5	อุจจาระร่วง	อัตราป่วยสูง	จากข้อมูลระบาดวิทยา ปี2564 พบผู้ป่วยโรคอุจจาระร่วง รวมจำนวนทั้งสิ้น 681 ราย คิด เป็นอัตราป่วย 3,895.44 ต่อประชากรแสนคน ไม่มีรายงานผู้ป่วยเสียชีวิต กลุ่มอายุที่พบสูงสุด คือ กลุ่มอายุ 0-4 ปี พื้นที่ที่พบผู้ป่วยสูงสุดได้แก่ ตำบลเขาบายศรี (อัตราป่วย 3,986.09 ต่อแสน ปชก.) รองลงมา คือตำบลทุ่งเบญจา (อัตราป่วย 3,098.04 ต่อแสน ปชก.) และ ตำบล เขาแก้ว (อัตราป่วย 2,501.15ต่อแสน ปชก.)	1	3	5	5	4	18
6	โรคไขหวัดใหญ่	อัตราป่วยสูงและเชื่อมี โอกาสแพร่กระจายโรคได้ ง่ายและรวดเร็ว	มีอัตราป่วยสูง เกินค่ามัธยฐาน5 ปี ย้อนหลัง ตั้งแต่เม.ย. 2564 มีผู้ป่วยทั้งสิ้น 37 ราย คิด เป็นอัตราป่วย 211.65 ต่อประชากรแสนคน อายุที่พบสูงสุดคือกลุ่มอายุ 10 - 14 ปี ไม่มี รายงานผู้ป่วยเสียชีวิต พบมากสุดในพื้นที่ตำบลสองพี่น้อง รองลงมาตำบลทุ่งเบญจา และตำบลเขาบายศรี ตามลำดับ มักพบการระบาดสูงช่วงเดือน พ.ค.-ก.ค. ของทุกปี	3	4	3	4	3	17

การจัดลำดับความสำคัญของปัญหาสาธารณสุข เครือข่ายบริการเขาสุมิ จังหวัดจันทบุรี ปี 2565

3)กลุ่มโรคไม่ติดต่อ

ลำดับ	โรค	ประเด็นปัญหา	ข้อมูลสนับสนุน / สถานการณ์	เกณฑ์การจัดลำดับความสำคัญ					
				ขนาดของปัญหา	ความรุนแรงของปัญหา	การสูญเสียทางเศรษฐกิจ	ความเป็นไปได้ในการแก้ไขปัญหา	ความร่วมมือของชุมชน	คะแนนรวม
				(5)	(5)	(5)	(5)	(5)	(25)
1	เบาหวาน	อัตราป่วยรายใหม่ สูงเป็นอันดับ 1 ของเขต 6 (จังหวัด 915.74 ต่อแสน ปชก. เขต 6 631.0 ต่อแสน ปชก.)	ข้อมูลสูงสุดที่ อ.เมือง 1004.26ต่อแสน ปชก.,อ.ท่าใหม่ 476.68ต่อแสน ปชก.,อ.ขลุง 367.69ต่อแสน ปชก. ,อ.แหลมสิงห์ 215.63ต่อแสน ปชก.. กลุ่มอายุที่พบผู้ป่วย(สะสม) สูงสุด คือกลุ่มอายุ 60 ปีขึ้นไปรองลงมา 50-59 ปี และ 40-49 ปี	5	4	3	4	3	19
2	ความดันโลหิตสูง	อัตราป่วยรายใหม่สูงเป็นอันดับ 2 ของเขต 6 (จังหวัด 1,572.49 ต่อแสนปชก. เขต6 1,390.69ต่อแสน ปชก.)	พบสูงสุดที่ อ. เมือง 1334.05/แสน ปชก. , อ.ขลุง 604.95แสน ปชก. , อ. แหลมสิงห์ 517.93แสน ปชก. , อ.ท่าใหม่ 153.39แสน ปชก. -กลุ่มอายุที่พบผู้ป่วย(สะสม) สูงสุด คือกลุ่มอายุ 60 ปีขึ้นไปรองลงมา 50-59 ปี และ 40-49 ปี	4	4	3	3	4	18
3	หัวใจและหลอดเลือด	อัตราป่วยรายใหม่โรคหัวใจและหลอดเลือด และโรคหลอดเลือดสมอง สูงเป็นอันดับ 1 ในเขตฯ6 - โรคหัวใจและหลอดเลือด อัตราป่วยรายใหม่= 351.57/แสน ปชก.(เขต6=88.07/แสน ปชก) - โรคหลอดเลือดสมอง อัตราป่วยรายใหม่ = 441.72/แสน ปชก.(เขต 6 = 106.41/แสน ปชก.)	-อัตราป่วยรายใหม่โรคหัวใจและหลอดเลือด พบมากที่สุดที่ อ.เมืองแหลมสิงห์, และ ท่าใหม่ กลุ่มอายุที่พบมากที่สุด คือ กลุ่มอายุ 60 ปีขึ้นไป,50-59 ปี และ 40-49 ปี	2	4	3	3	2	14
4	โรคปอดอุดกั้นเรื้อรัง	อัตราตายลดลงเล็กน้อย อัตรา Re-admit/Re-visit เพิ่มขึ้น	อัตราป่วยรายใหม่ปี 62- 64 = 232.08 ,233.61 และ 244.32 ตามลำดับ อัตราตาย ปี 62=2.88 ปี 63=2.93 , ปี 64 = 3.11	3	3	2	2	2	12

นโยบายพัฒนาต้นแบบระบบบริการสุขภาพ จังหวัดจันทบุรี ปีงบประมาณ 2565

เครือข่ายบริการสุขภาพ.เขาสุมิ อ.ท่าใหม่ จ.จันทบุรี

1) โครงการ : พัฒนาระบบการดูแลผู้ป่วย NCD แบบผสมผสาน New Normal โรงพยาบาลเขาสุมิ อ.ท่าใหม่ จ.จันทบุรี ปี 2565

ผลสัมฤทธิ์รวมของโครงการ : ผู้ป่วย NCD สามารถควบคุมโรคได้ตามเกณฑ์

เกณฑ์ชี้วัดของโครงการ :

1. ผู้ป่วย DM ควบคุมระดับน้ำตาลในเลือดได้ (HbA1C < 7) ร้อยละ 40 ขึ้นไป
2. ผู้ป่วย HT ควบคุม BP ได้ (BP <140/90) ร้อยละ 50 ขึ้นไป
3. ผู้ป่วย Asthma total control มากกว่าร้อยละ 80
4. ผู้ป่วย COPD re-admit/ re-visit น้อยกว่าร้อยละ 10
5. ผู้ป่วย CKD ผู้ป่วยมีอัตราการลดลงของ eGFR < 4 ml/min/1.73 m²/yr> ร้อยละ 67

กิจกรรมหลัก	วัตถุประสงค์	กลุ่มเป้าหมาย/พื้นที่เป้าหมาย	ระยะเวลาดำเนินการ	งบประมาณ	ผู้รับผิดชอบ /เจ้าภาพหลัก	ชื่อผลงานวิชาการ/นวัตกรรม
จัดบริการ/สนับสนุนการจัดบริการการแพทย์แผนไทยวิถีใหม่ในสถานการณ์ COVID 19 ที่สามารถให้บริการตรวจ วินิจฉัย รักษาโรค และฟื้นฟูสภาพ เชื่อมโยงกับแพทย์แผนปัจจุบันอย่างมีคุณภาพ				งบ UC		
- พัฒนาศูนย์คลินิก NCDs ให้ได้มาตรฐาน ตามแนวทางการดำเนินงาน NCD Clinic PIUS	พัฒนาคุณภาพการดำเนินงาน	ผ่านเกณฑ์ระดับ ดีขึ้นไป	ต.ค. - ธ.ค.65		NCD ,แผนไทย ,กายภาพ ,DPAC ,เภสัชกร	
- โครงการคัดกรองโรคเบาหวานและความดันโลหิตสูงประชาชนกลุ่มเสี่ยงอายุ 35 ปีขึ้นไป	สามารถควบคุมโรคได้	ปชช. 35 ปีขึ้นไป CUP เขาสุมิ	ต.ค. - ธ.ค.65	40,000.00	ก.บริการด้านปฐมภูมิ	
- โครงการสนับสนุนการดูแลโรคเรื้อรังด้วยการแพทย์ผสมผสาน	สามารถควบคุมโรคได้	- ผู้ป่วย DM ที่ HbA1C > 7 - ผู้ป่วย HT ที่ BP > 140/90	ม.ค. - มิ.ย. 65		NCD ,แผนไทย ,กายภาพ ,DPAC , ทันตกรรม ,เภสัชกร	
- โครงการขอเลือกเคสด้วยการแพทย์ผสมผสาน	ขอเคสเคสด้วยการแพทย์ผสมผสาน	eGFR น้อยกว่า 60	ม.ค. - พ.ค.65		คลินิก NCD /แผนไทย	
- โครงการปรับเปลี่ยนพฤติกรรมผู้ป่วยเบาหวานรายใหม่ ด้วยการแพทย์ผสมผสาน	สามารถควบคุมโรคได้	เบาหวานรายใหม่	ม.ค. - พ.ค.65		คลินิก NCD /แผนไทย/DPAC	
- โครงการปรับเปลี่ยนพฤติกรรมผู้ป่วยความดันรายใหม่ ด้วยการแพทย์ผสมผสาน	สามารถควบคุมโรคได้	ความดันรายใหม่	ม.ค. - พ.ค.65		NCD ,แผนไทย ,กายภาพ ,DPAC	
- โครงการการจัดการตนเองเพื่อควบคุมระดับน้ำตาลในเลือดของผู้ป่วยโรคเบาหวานชนิดที่ 2 ที่มีระดับน้ำตาลในเลือดสูง ด้วยการแพทย์ผสมผสาน	สามารถควบคุมโรคได้	HbA1C มากกว่า 10	ม.ค. - พ.ค.65		คลินิก COPD/แผนไทย/กายภาพ	
- โครงการเพื่อนช่วยเพื่อนเตือนไตในผู้ป่วยเบาหวาน ด้วยการแพทย์ผสมผสาน	สามารถควบคุมโรคได้	ผู้ป่วยเบาหวาน/ความดัน/ไต เขาสุมิ	ม.ค. - พ.ค.65		คลินิก COPD/แผนไทย/กายภาพ	
พัฒนาศักยภาพบุคลากรและทีมงาน เพื่อเพิ่มขีดความสามารถ						
- โครงการส่งเสริมเรื่องการใช้ยาสมุนไพรเครือข่ายบริการสุขภาพคัพเขาสุมิ	เพื่อให้บุคลากรมีความรู้และทักษะที่หลากหลายในการดูแลผู้ป่วยแบบผสมผสาน	บุคลากรทางการแพทย์ จำนวน 40 คน	ธ.ค.64 - พ.ย.65		คลินิก NCD /แผนไทย	
- โครงการพัฒนาศักยภาพด้านการแพทย์แผนไทยและการแพทย์ทางเลือกในเจ้าหน้าที่โรงพยาบาลเขาสุมิ (แบ่งเป็น 2 กลุ่ม คือ กลุ่มวิชาชีพ และกลุ่มสนับสนุน)	เพื่อให้บุคลากรมีความรู้และทักษะที่หลากหลายในการดูแลผู้ป่วยแบบผสมผสาน	เจ้าหน้าที่ รพ. ทุกคน	ม.ค. - พ.ค.65		คลินิก NCD /แผนไทย	
- โครงการพัฒนาระบบการคุณภาพโรงพยาบาลตามมาตรฐานโรงพยาบาลและบริการสุขภาพ	เพื่อให้บุคลากรมีความรู้และทักษะในการปฏิบัติงานตามกระบวนการคุณภาพ มาตรฐานโรงพยาบาล	เจ้าหน้าที่ รพ. ทุกคน	ธ.ค.64 - พ.ย.65	200,000.00	กลุ่มงานการพยาบาล	
รวมงบประมาณ				240,000.00		

ตาราง 1 สรุปงบประมาณแผนปฏิบัติการพัฒนาสุขภาพของเครือข่ายบริการสุขภาพเขาสุมิ อ.ท่าใหม่ จ.จันทบุรี ปีงบประมาณ 2565

จำแนกตามยุทธศาสตร์ 4 Excellence

ยุทธศาสตร์ (E : 4)	รวมงบประมาณ (บาท)	แหล่งงบประมาณ			
		เงินบำรุง	UC 65	อปท./กองทุนตำบล	แหล่งอื่น ๆ (ระบุ...)
1 Promotion Previntion & Protection Excellence (ส่งเสริมสุขภาพ ป้องกันโรค และคุ้มครองผู้บริโภคเป็นเลิศ)	295,720.00	22,500.00	165,000.00	108,220.00	0.00
2 Service Excellence (บริการเป็นเลิศ)	1,436,950.00	1,112,600.00	218,000.00	106,350.00	0.00
3 People Excellence (บุคลากรเป็นเลิศ)	303,700.00	42,000.00	261,700.00	0.00	0.00
4 Governance Excellence (บริหารเป็นเลิศด้วยธรรมาภิบาล)					
- งบประมาณ	6,536,080.00	40,000.00	6,496,080.00	0.00	0.00
- ค่ายาและเวชภัณฑ์ไม่ใช่ว่า	0.00	0.00	0.00	0.00	0.00
- ด่านบุคลากร	0.00	0.00	0.00	0.00	0.00
- ครุภัณฑ์/สิ่งก่อสร้าง	0.00	0.00	0.00	0.00	0.00
5 งบสำรองเพื่อบริหารจัดการ/แก้ไขปัญหาและสนับสนุนนโยบาย	21,566,934.91	20,179,639.67	1,387,295.24	0.00	0.00
รวม	30,139,384.91	21,396,739.67	8,528,075.24	214,570.00	0.00

ตาราง 2 สรุปงบประมาณแผนปฏิบัติการพัฒนาสุขภาพของเครือข่ายบริการสุขภาพเขาสกิม อ.ท่าใหม่ จ.จันทบุรี ปีงบประมาณ 2565
จำแนกตามภารกิจพื้นฐาน

	ภารกิจพื้นฐาน	รวมงบประมาณ (บาท)	แหล่งงบประมาณ				หมายเหตุ
			เงินบำรุง	UC 65	อปท./กองทุนตำบล	แหล่งอื่น ๆ (ระบุ...)	
1	บริหารจัดการ						
	1.1 ค่าตอบแทนนอกเวลา	0.00	0.00	0.00	0.00	0.00	
	1.2 ค่ายา เวชภัณฑ์	0.00	0.00	0.00	0.00	0.00	
	1.3 ค่าสาธารณูปโภค	0.00	0.00	0.00	0.00	0.00	
	1.4 ค่าใช้สอยอื่นๆ	6,881,080.00	430,000.00	6,451,080.00	0.00	0.00	
	1.5 ครุภัณฑ์และสิ่งก่อสร้าง	0.00	0.00	0.00	0.00	0.00	
2	วิชาการ / พัฒนาศักยภาพบุคลากร						
	2.1 วิจัย/พัฒนารูปแบบบริการ	85,000.00	40,000.00	45,000.00	0.00	0.00	
	2.2 ประชุม/อบรม/พัฒนาศักยภาพบุคลากร	319,200.00	57,500.00	261,700.00	0.00	0.00	
3	บริการ						
	3.1 บริการส่งเสริมป้องกัน	29,220.00	0.00	0.00	29,220.00	0.00	
	3.2 บริการควบคุมป้องกันโรค	254,000.00	20,000.00	155,000.00	79,000.00	0.00	
	3.3 บริการคุ้มครองผู้บริโภค	10,000.00	0.00	10,000.00	0.00	0.00	
	3.4 บริการรักษาพยาบาล	993,950.00	669,600.00	218,000.00	106,350.00	0.00	
	3.5 บริการฟื้นฟูสภาพ	0.00	0.00	0.00	0.00	0.00	
4	งบสำรองเพื่อบริหารจัดการ/แก้ไขปัญหาและสนับสนุนนโยบาย	21,566,934.91	20,179,639.67	1,387,295.24	0.00	0.00	
	รวม	30,139,384.91	21,396,739.67	8,528,075.24	214,570.00	0.00	

ตาราง 3 สรุปงบประมาณแผนปฏิบัติการพัฒนาสุขภาพของเครือข่ายบริการสุขภาพเขาสุมิ ปีงบประมาณ 2565

จำแนกตามโครงการ

โครงการ (A)		ยุทธศาสตร์ 4 Excellence	ภารกิจพื้นฐาน	รวมงบประมาณ (บาท)	แหล่งงบประมาณ			
					เงินบำรุง	UC 65	อปท./กองทุนตำบล	แหล่งอื่น ๆ (ระบุ...)
A1	โครงการพัฒนาและสร้างศักยภาพคนไทยทุกกลุ่มวัย	P&P Excellence	บริการส่งเสริมป้องกัน	29,220.00	0.00	0.00	29,220.00	0.00
A2	โครงการพัฒนาความรู้ด้านสุขภาพของประชากร	P&P Excellence	วิชาการ/พัฒนาศักยภาพบุคลากร	2,500.00	2,500.00	0.00	0.00	0.00
A3	โครงการพัฒนาคุณภาพชีวิตระดับอำเภอ(พขอ.)	P&P Excellence	บริหารจัดการ	0.00	0.00	0.00	0.00	0.00
A4	โครงการพัฒนาระบบการตอบโต้ภาวะฉุกเฉินและภัยสุขภาพ	P&P Excellence	บริการควบคุมป้องกันโรค	40,000.00	0.00	40,000.00	0.00	0.00
A5	โครงการควบคุมโรคและภัยสุขภาพ	P&P Excellence	บริการควบคุมป้องกันโรค	214,000.00	20,000.00	115,000.00	79,000.00	0.00
A6	โครงการคุ้มครองผู้บริโภคด้านผลิตภัณฑ์สุขภาพและบริการสุขภาพ	P&P Excellence	บริการคุ้มครองผู้บริโภค	10,000.00	0.00	10,000.00	0.00	0.00
A7	โครงการบริหารจัดการสิ่งแวดล้อม	P&P Excellence	บริหารจัดการ	0.00	0.00	0.00	0.00	0.00
A8	โครงการพัฒนาระบบการแพทย์ปฐมภูมิ	Service Excellence	บริการรักษาพยาบาล	80,000.00	0.00	80,000.00	0.00	0.00
A9	โครงการพัฒนาเครือข่ายกำลังคนด้านสุขภาพ และ อสม.	Service Excellence	วิชาการ/พัฒนาศักยภาพบุคลากร	0.00	0.00	0.00	0.00	0.00
A10	โครงการพัฒนาระบบบริการสุขภาพ สาขาโรคไม่ติดต่อเรื้อรัง	Service Excellence	บริการรักษาพยาบาล	236,600.00	236,600.00	0.00	0.00	0.00
A11	โครงการพัฒนาระบบบริการโรคติดต่อ โรคอุบัติใหม่และโรคอุบัติซ้ำ	Service Excellence	บริการรักษาพยาบาล	138,000.00	0.00	138,000.00	0.00	0.00
A12	โครงการป้องกันและควบคุมการติดต่อด้านจุลชีพ และการใช้อย่างสมเหตุสมผล	Service Excellence	บริการรักษาพยาบาล	0.00	0.00	0.00	0.00	0.00
A13	โครงการพัฒนาระบบบริการสุขภาพสาขาหจกแรกเกิด	Service Excellence	บริการรักษาพยาบาล	0.00	0.00	0.00	0.00	0.00
A14	โครงการดูแลผู้ป่วยระยะสุดท้ายแบบประคับประคองและการดูแลผู้ป่วยกึ่งเฉียบพลัน	Service Excellence	บริการรักษาพยาบาล	0.00	0.00	0.00	0.00	0.00
A15	โครงการพัฒนาระบบบริการการแพทย์แผนไทย	Service Excellence	บริการฟื้นฟูสภาพ	0.00	0.00	0.00	0.00	0.00
A16	โครงการพัฒนาระบบบริการสุขภาพสาขาสุขภาพจิตและจิตเวช	Service Excellence	บริการรักษาพยาบาล	48,000.00	8,000.00	0.00	40,000.00	0.00
A17	โครงการพัฒนาระบบบริการการสุขภาพ 5 สาขาหลัก	Service Excellence	บริการรักษาพยาบาล	0.00	0.00	0.00	0.00	0.00
A18	โครงการพัฒนาระบบบริการสุขภาพ สาขาโรคหัวใจ	Service Excellence	บริการรักษาพยาบาล	0.00	0.00	0.00	0.00	0.00
A19	โครงการพัฒนาระบบบริการสุขภาพ สาขาโรคเมะเร็ง	Service Excellence	บริการรักษาพยาบาล	0.00	0.00	0.00	0.00	0.00
A20	โครงการพัฒนาระบบบริการสุขภาพ สาขาโรคไต	Service Excellence	บริการรักษาพยาบาล	0.00	0.00	0.00	0.00	0.00
A21	โครงการพัฒนาระบบบริการสุขภาพ สาขาจักษุวิทยา	Service Excellence	บริการรักษาพยาบาล	0.00	0.00	0.00	0.00	0.00
A22	โครงการพัฒนาระบบบริการสุขภาพ สาขาปลูกถ่ายอวัยวะ	Service Excellence	บริการรักษาพยาบาล	0.00	0.00	0.00	0.00	0.00
A23	โครงการพัฒนาระบบบริการบำบัดรักษาผู้ป่วยยาเสพติด	Service Excellence	บริการรักษาพยาบาล	66,350.00	0.00	0.00	66,350.00	0.00
A24	โครงการบริการพยาบาลขั้นกลาง(Intermediate Care; IMC)	Service Excellence	บริการรักษาพยาบาล	0.00	0.00	0.00	0.00	0.00
A25	โครงการพัฒนาระบบบริการ One day surgery	Service Excellence	บริการรักษาพยาบาล	425,000.00	425,000.00	0.00	0.00	0.00
A26	โครงการกัญชาทางการแพทย์	Service Excellence	บริการรักษาพยาบาล	0.00	0.00	0.00	0.00	0.00
A27	โครงการพัฒนาระบบการแพทย์ฉุกเฉินครบวงจรและระบบการส่งต่อ	Service Excellence	บริการรักษาพยาบาล	0.00	0.00	0.00	0.00	0.00
A28	โครงการพระราชดำริ โครงการเฉลิมพระเกียรติ และโครงการพื้นที่เฉพาะ	Service Excellence	บริการรักษาพยาบาล	0.00	0.00	0.00	0.00	0.00
A29	โครงการพัฒนาการท่องเที่ยวเชิงสุขภาพและการแพทย์	Service Excellence	บริการรักษาพยาบาล	0.00	0.00	0.00	0.00	0.00
A30	โครงการบริหารจัดการกำลังคนสุขภาพ	Service Excellence	บริหารจัดการ	400,000.00	400,000.00	0.00	0.00	0.00

โครงการ (A)		ยุทธศาสตร์ 4 Excellence	ภารกิจพื้นฐาน	รวมงบประมาณ (บาท)	แหล่งงบประมาณ			
					เงินบำรุง	UC 65	อปท./กองทุนตำบล	แหล่งอื่น ๆ (ระบุ...)
A31	โครงการ Happy MOPH กระทรวงสาธารณสุข กระทรวงแห่งความสุข	Service Excellence	วิชาการ/พัฒนาศักยภาพบุคลากร	43,000.00	43,000.00	0.00	0.00	0.00
A32	โครงการประเมินคุณธรรมความโปร่งใส	People Excellence	บริหารจัดการ	30,000.00	30,000.00	0.00	0.00	0.00
A33	โครงการพัฒนาองค์กรคุณภาพ	People Excellence	วิชาการ/พัฒนาศักยภาพบุคลากร	273,700.00	12,000.00	261,700.00	0.00	0.00
A34	โครงการพัฒนาระบบข้อมูลข่าวสารเทคโนโลยีสุขภาพแห่งชาติ	Governance Excellence	บริหารจัดการ	0.00	0.00	0.00	0.00	0.00
A35	โครงการ Smart Hospital	Governance Excellence	บริหารจัดการ	0.00	0.00	0.00	0.00	0.00
A36	โครงการลดความเหลื่อมล้ำของ 3 กองทุน	Governance Excellence	บริหารจัดการ	0.00	0.00	0.00	0.00	0.00
A37	โครงการบริหารจัดการด้านการเงินการคลัง	Governance Excellence	บริหารจัดการ	0.00	0.00	0.00	0.00	0.00
A38	โครงการพัฒนางานวิจัย/นวัตกรรมผลิตภัณฑ์สุขภาพและเทคโนโลยีทางการแพทย์	Governance Excellence	วิชาการ/พัฒนาศักยภาพบุคลากร	85,000.00	40,000.00	45,000.00	0.00	0.00
A39	โครงการบริหารจัดการพื้นฐาน	Governance Excellence	บริหารจัดการ	6,451,080.00	0.00	6,451,080.00	0.00	0.00
...	งบสำรองเพื่อบริหารจัดการ/แก้ไขปัญหาและสนับสนุนนโยบาย			21,566,934.91	20,179,639.67	1,387,295.24	0.00	0.00
รวม 38+1 โครงการ				30,139,384.91	21,396,739.67	8,528,075.24	214,570.00	0.00

แผนปฏิบัติการฯ ปี2565

- 1) 14 แผนงาน 38+1 โครงการ
- 2) แผนบูรณาการกิจกรรมเชิงรุกในชุมชน

1) 15 แผนงาน 45 โครงการ

แผนปฏิบัติการพัฒนาสุขภาพ เครือข่ายบริการสุขภาพเขาสกิม จังหวัดจันทบุรี ปีงบประมาณ 2565

ยุทธศาสตร์ 4 Excellence

(/) 1.P P&P Excellence

() 2.Service Excellence

() 3.People Excellence

() 4.Governance Excellence

แผนงาน (14)

1 : การพัฒนาคุณภาพชีวิตคนไทยทุกกลุ่มวัย(ด้านสุขภาพ)

โครงการ (38+1)

A 1 โครงการพัฒนาและสร้างเสริมศักยภาพคนไทยทุกกลุ่มวัย

ภารกิจพื้นฐาน

() 1.บริหารจัดการ () 2. วิชาการพัฒนาศักยภาพบุคลากร (/) 3.1บริการส่งเสริมป้องกัน () 3.2บริการควบคุมป้องกันโรค () 3.3บริการคุ้มครองผู้บริโภค () 3.4บริการรักษาพยาบาล () 3.5บริการฟื้นฟูสภาพ

วัตถุประสงค์/ผลสัมฤทธิ์รวมของโครงการ ()

C1ประชาชนทุกกลุ่มวัยได้รับการบริการที่มีคุณภาพสอดคล้องกับสุขภาพวิถีใหม่ และมีพฤติกรรมสุขภาพที่พึงประสงค์

ด้วยความร่วมมือของภาคีเครือข่ายที่เกี่ยวข้องทุกภาคส่วน

ตัวชี้วัดความสำเร็จของโครงการ ()

K1อัตราส่วนการตายมารดาไทย ไม่เกิน 17 ต่อแสนการเกิดมีชีพ ต่อการเกิดมีชีพแสนคน

K2เด็กไทยมีการเจริญเติบโตและพัฒนากำรสมวัย สูงดีสมส่วน

2.1 ร้อยละ64 ของเด็กอายุ 0-5 ปี สูงดีสมส่วน และส่วนสูงเฉลี่ยที่อายุ 5 ปี

2.2 ร้อยละ85 ของเด็กปฐมวัยมีพัฒนาการสมวัย

K3เด็กไทยมีระดับสติปัญญาเฉลี่ยไม่ต่ำกว่า 100

K4อัตราการคลอดมีชีพในหญิงอายุ 15 - 19 ปี ไม่เกิน 25/ประชากรหญิงอายุ 15-19 ปี พันคน (ใช้ข้อมูลระบบ HDC) (จากเดิม 32)

K5ร้อยละ90ของผู้สูงอายุที่มีภาวะพึ่งพิงได้รับการดูแลตาม Care Plan

K6ผู้สูงอายุที่มีพฤติกรรมสุขภาพที่พึงประสงค์ ได้รับการดูแลทั้งในสถานบริการและในชุมชน

6.1ร้อยละ50ของประชากรสูงอายุมีพฤติกรรมสุขภาพที่พึงประสงค์

6.2ร้อยละ98ของตำบลที่มีระบบการส่งเสริมสุขภาพดูแลผู้สูงอายุระยะยาว (Long Term Care : LTC) ในชุมชนผ่านเกณฑ์

K7มากกว่าร้อยละ30สูงอายุที่ผ่านการคัดกรองและพบว่าเป็น Geriatric Syndromes ได้รับการดูแลในคลินิกผู้สูงอายุ

7.1 มากกว่าร้อยละ30ของผู้สูงอายุที่ผ่านการคัดกรองและพบว่าเป็นภาวะสมองเสื่อมและได้รับการดูแลรักษาในคลินิกผู้สูงอายุ

7.2 มากกว่าร้อยละ30ของผู้สูงอายุที่ผ่านการคัดกรองและพบว่าเป็นภาวะพลัดตกหกล้มและได้รับการดูแลรักษาในคลินิกผู้สูงอายุ

ลำดับ	กิจกรรมหลักโครงการ (B)	เป้าหมาย / จำนวน	ระยะเวลาดำเนินการ (ระบุเดือน)	งบประมาณ					ผู้รับผิดชอบ
				รวม	เงินบำรุง	UC65	อปท. /กองทุน	แหล่งอื่นๆ (ระบุ)	
1	พัฒนาระบบบริหารจัดการ ระบบบริการสุขภาพของประชาชนทุกกลุ่มวัย ตามมาตรฐาน ทั้งในสถานบริการและเชิงรุกที่สอดคล้องกับ สุขภาพวิถีใหม่								
	1.สงอบรมการดูแลผู้ป่วยกลุ่มโรคสำคัญ	3คน	ต.ค. 64 - กย.65	แผนรายจ่าย 8-4	*12,000	-	-	-	IPD
	2.สงอบรมผู้รับผิดชอบตาม Service plan	4-5คน	ต.ค. 64 - กย.65	แผนรายจ่าย 8-4	*15,000	-	-	-	IPD

ลำดับ	กิจกรรมหลักโครงการ (B)	เป้าหมาย / จำนวน	ระยะเวลาดำเนินการ (ระบุเดือน)	งบประมาณ					ผู้รับผิดชอบ
				รวม	เงินบำรุง	UC65	อปท. /กองทุน	แหล่งอื่นๆ (ระบุ)	
	3.ส่งอบรมด้านการพยาบาล	2คน	ต.ค. 64 - กย.65	แผนรายจ่าย 8-4	*20,000	-	-	-	IPD
	4.อบรม NCPR	13	ต.ค. 64 - กย.65	-	-	-	-	-	งานการพยาบาลผู้คลอด
	5.ส่งอบรมการเลี้ยงลูกด้วยนมแม่	5	ต.ค. 64 - กย.65	แผนรายจ่าย 8-4	*5,000	-	-	-	งานการพยาบาลผู้คลอด
	6.ส่งอบรมสูติศาสตร์หัตถการ	2	ต.ค. 64 - กย.65	แผนรายจ่าย 8-4	*12,000	-	-	-	งานการพยาบาลผู้คลอด
	7.ส่งอบรมวิชาการ update แม่และเด็ก	5	ต.ค. 64 - กย.65	-	-	-	-	-	งานการพยาบาลผู้คลอด
	บริการเชิงรุกในชุมชน		ต.ค. 64 - กย.65	-	-	-	-	-	ก.บริการด้านปฐมภูมิ
	- สํารวจค้นหาหญิงตั้งครรภ์รายใหม่								
	- ประชาสัมพันธ์การฝากครรภ์ในชุมชน								
	- เยี่ยมหญิงตั้งครรภ์/มารดาหลังคลอดและทารก								
	- โครงการรณรงค์ตรวจคัดกรองมะเร็งปากมดลูกและมะเร็งเต้านม	สตรีอายุ30-60 ปี	ต.ค. 64 - กย.65	*25,000	-	-	*25,000	-	รพ.สต.บ้านเขาลูกช้าง
	- โครงการรณรงค์ตรวจคัดกรองมะเร็งปากมดลูกและมะเร็งเต้านม	สตรีอายุ30-60 ปี	ต.ค. 64 - กย.65	*25,000	-	-	*25,000	-	รพ.สต.บ้านสะพานเลือก
	- โครงการคัดกรองภาวะซึมเศร้า	3 หมู่บ้าน	ต.ค. 64 - กย.65	*15,000	-	-	*15,000	-	รพ.สต.บ้านเขาลูกช้าง
	จัดบริการการส่งเสริมสุขภาพในสถานบริการ								
	1. กลุ่มแม่และเด็ก		ต.ค. 64 - กย.65	-	-	-	-	-	ก.บริการด้านปฐมภูมิ
	. ดำเนินการตามมาตรฐาน ANC คุณภาพ								
	- จัดสถานที่และอุปกรณ์ตามมาตรฐาน								
	- จัดกิจกรรมโรงเรียนพ่อแม่	พ่อแม่/ผู้ปกครองเด็ก	ต.ค. 64 - กย.65						ก.บริการด้านปฐมภูมิ
	. ดำเนินการตามโครงการวิชาวาสรางชาติ								
	ดำเนินการตามมาตรฐาน WCC คุณภาพ								
	- ประเมินภาวะโภชนาการและพัฒนาการ								
	- จัดมุม NDCC								
	- จ่ายยาน้ำเสริมธาตุเหล็ก								
	- ส่งเสริมการเลี้ยงลูกด้วยนมแม่ อย่างน้อย 6 เดือน		ต.ค. มค. เมย. กค.	-	-	-	-	-	ก.บริการด้านปฐมภูมิ
	- จัดกิจกรรมประเมินภาวะโภชนาการ		ต.ค. มค. เมย. กค.	-	-	-	-	-	ก.บริการด้านปฐมภูมิ
	- ตรวจคัดกรองพัฒนาการเด็ก ช่วงอายุ 9 และ 18 เดือน		ต.ค. มค. เมย. กค.	-	-	-	-	-	ก.บริการด้านปฐมภูมิ
	2.จัดบริการ/สนับสนุนสร้างเสริมสุขภาพกลุ่มเด็กวัยเรียน	นร.ชั้น ป1-6, ม. 1-6	ต.ค. 64 - กย.65	-	-	-	-	-	ก.บริการด้านปฐมภูมิ

ลำดับ	กิจกรรมหลักโครงการ (B)	เป้าหมาย / จำนวน	ระยะเวลาดำเนินการ (ระบุเดือน)	งบประมาณ					ผู้รับผิดชอบ
				รวม	เงินบำรุง	UC65	อปท. /กองทุน	แหล่งอื่นๆ (ระบุ)	
	บริการอนามัยโรงเรียน								
	- สำรวจพฤติกรรมและภาวะสุขภาพ		ต.ค. 64 - กย.65	-	-	-	-	-	ก.บริการด้านปฐมภูมิ
	- เฝ้าระวังภาวะโภชนาการ		ต.ค. 64 - กย.65	-	-	-	-	-	ก.บริการด้านปฐมภูมิ
	- เฝ้าระวังป้องกันโรคโลหิตจางและไอโอดีน		ต.ค. 64 - กย.65	-	-	-	-	-	ก.บริการด้านปฐมภูมิ
	- แจกยาเม็ดเสริมธาตุเหล็ก		ต.ค. 64 - กย.65	-	-	-	-	-	ก.บริการด้านปฐมภูมิ
	- ส่งเสริมการออกกำลังกายในโรงเรียน		ต.ค. 64 - กย.65	-	-	-	-	-	ก.บริการด้านปฐมภูมิ
	- โครงการทุนสวยวัยใส ใส่ใจสุขภาพ	นร., ผู้ปกครอง 34 คน	กค.65	6,600.00	-	-	6,600.00	-	ก.บริการด้านปฐมภูมิ
	- โครงการอบรมผู้นำนักเรียนด้านส่งเสริมอนามัย	นักเรียนป.5 28คน	กค.65	10,920.00	-	-	10,920.00	-	ก.บริการด้านปฐมภูมิ
	- โครงการอบรมผู้นำเยาวชนด้านสาธารณสุขในโรงเรียน	นักเรียนม.2 30คน	กค.65	11,700.00	-	-	11,700.00	-	ก.บริการด้านปฐมภูมิ
	3.จัดบริการกลุ่มวัยเรียนและวัยรุ่น								
	- พัฒนาศิลปะเพื่อนใจวัยใส	นักเรียน	ต.ค. 64 - กย.65	-	-	-	-	-	ก.บริการด้านปฐมภูมิ
	4.จัดบริการ/สนับสนุนสร้างเสริมสุขภาพกลุ่มวัยทำงาน								
	- คลินิกวางแผนครอบครัว		ต.ค. 64 - กย.65	-	-	-	-	-	ก.บริการด้านปฐมภูมิ
	5. จัดบริการดูแลผู้สูงอายุ								
	- โครงการพัฒนาศักยภาพแกนนำการดำเนินงานผู้สูงอายุ	ผู้สูงอายุ	ต.ค. 64 - กย.65	-	-	-	-	-	ก.บริการด้านปฐมภูมิ
	- คัดกรองภาวะสุขภาพ/Geriatric Syndrome		ต.ค. 64 - กย.65	-	-	-	-	-	ก.บริการด้านปฐมภูมิ
	- ส่งเสริมและสนับสนุนการดำเนินงานตำบลLTC	4 ตำบล	ต.ค. 64 - กย.65	-	-	-	-	-	ก.บริการด้านปฐมภูมิ
2	สร้างการมีส่วนร่วมของครอบครัวและชุมชนในการเฝ้าระวังและแก้ไขปัญหาสุขภาพประชาชนทุกกลุ่มวัย								
	กลุ่มเด็ก0-5ปี								
	- สนับสนุนการดำเนินงาน โครงการมหัศจรรย์ 1000 วัน		ต.ค. 64 - กย.65	-	-	-	-	-	ก.บริการด้านปฐมภูมิ
	- โครงการเด็กบ้านเขาลูกช้างพันธุ์ดี	เด็ก 0-5 ปี	ต.ค. 64 - กย.65	*20,000	-	-	*20,000	-	รพ.สต.บ้านเขาลูกช้าง
	- โครงการส่งเสริมพัฒนาการเด็ก 0 - 5 ปี	เด็ก 0-5 ปี	ต.ค. 64 - กย.65	*20,000	-	-	*20,000	-	รพ.สต.บ้านสะพานเหล็ก
	- ส่งเสริมเลี้ยงลูกด้วยนมแม่อย่างเดียวอย่างน้อย 6 เดือน		ต.ค. 64 - กย.65	-	-	-	-	-	ก.บริการด้านปฐมภูมิ
	กลุ่มวัยเรียน /วัยรุ่น								
	สนับสนุนการดำเนินงาน		ต.ค. 64 - กย.65	-	-	-	-	-	ก.บริการด้านปฐมภูมิ
	- โรงเรียนส่งเสริมสุขภาพ								

ลำดับ	กิจกรรมหลักโครงการ (B)	เป้าหมาย / จำนวน	ระยะเวลาดำเนินการ (ระบุเดือน)	งบประมาณ					ผู้รับผิดชอบ
				รวม	เงินบำรุง	UC65	อปท. /กองทุน	แหล่งอื่นๆ (ระบุ)	
	- โรงเรียน OHOS								
	- โรงเรียนสุขบัญญัติ								
	- Friend Conner ในโรงเรียน								
	- โครงการอบรมผู้นำนักเรียนด้านการส่งเสริมสุขภาพในโรงเรียน	นักเรียนในโรงเรียน	ต.ค. 64 - กย.65	*15,000	-	-	*15,000	-	รพ.สต.บ้านสะพานเลือก
	- โครงการอบรมผู้นำเยาวชนด้านการส่งเสริมสุขภาพในโรงเรียนมัธยม (ยสร.)	นักเรียนในโรงเรียน	ต.ค. 64 - กย.65	*20,000	-	-	*20,000	-	รพ.สต.บ้านสะพานเลือก
	กลุ่มวัยทำงาน								
	- ชุมชนใส่ใจอนามัยเจริญพันธ์		ต.ค. 64 - กย.65	-	-	-	-	-	ก.บริการด้านปฐมภูมิ
	- ส่งเสริมและสนับสนุนการดำเนินงานชมรมสร้างสุขภาพ	7 หมู่	ต.ค. 64 - กย.65	-	-	-	-	-	ก.บริการด้านปฐมภูมิ
	- ส่งเสริม สนับสนุนการดำเนินงานหมู่บ้านจัดการสุขภาพ	7 หมู่	ต.ค. 64 - กย.65	-	-	-	-	-	ก.บริการด้านปฐมภูมิ
	- สำรวจความรอบรู้และพฤติกรรมสุขภาพ วิเคราะห์และเสริมสร้างความรอบรู้ในประเด็นที่เป็นปัญหา	กลุ่มวัยทำงาน	ต.ค. 64 - กย.65	-	-	-	-	-	ก.บริการด้านปฐมภูมิ
	- เตรียมความพร้อมก่อนสู้งวัย		ต.ค. 64 - กย.65	-	-	-	-	-	ก.บริการด้านปฐมภูมิ
	ผู้สูงอายุกลุ่ม Active Aging								
	- เสริมสร้างความรู้พฤติกรรมสุขภาพที่เหมาะสม		ต.ค. 64 - กย.65	-	-	-	-	-	ก.บริการด้านปฐมภูมิ
	- สนับสนุนให้เข้าร่วมกิจกรรมชมรมผู้สูงอายุ		ต.ค. 64 - กย.65	-	-	-	-	-	ก.บริการด้านปฐมภูมิ
3	พัฒนาศักยภาพบุคลากรสาธารณสุขและทีมงานสร้างสุขภาพทุกระดับ เพื่อรองรับระบบสุขภาพวิถีใหม่								
	- โครงการแกนนำสุขภาพพร้อมใจต้านภัยอุจจาระร่วง	3 หมู่บ้าน	ต.ค. 64 - กย.65	*15,000	-	-	*15,000	-	รพ.สต.บ้านเขาลูกช้าง
	งานแม่และเด็ก								
	- อบรมเรื่องนมแม่	ผู้รับผิดชอบงานของ รพ. และ รพ.สต. 6 แห่ง	ต.ค. 64 - กย.65	-	-	-	-	-	ก.บริการด้านปฐมภูมิ
	- ทักษะการตรวจครรภ์และการดำเนินงาน ANC แนวใหม่	รพ.สต. 6 แห่ง	ต.ค. 64 - กย.65	-	-	-	-	-	ก.บริการด้านปฐมภูมิ
	- อบรมการประเมินอนามัยแม่และเด็ก		ต.ค. 64 - กย.65	-	-	-	-	-	ก.บริการด้านปฐมภูมิ
	- ประชุมคณะกรรมการ MCH CUP ทุก 3 เดือน	กรรมการ MCH Board	ต.ค. มค. เมย. กค.	-	-	-	-	-	ก.บริการด้านปฐมภูมิ
	- ประชุมแกนนำแม่และเด็ก ทุก 3 เดือน	แกนนำแม่และเด็ก	ต.ค. 64 - กย.65	-	-	-	-	-	ก.บริการด้านปฐมภูมิ

ลำดับ	กิจกรรมหลักโครงการ (B)	เป้าหมาย / จำนวน	ระยะเวลาดำเนินการ (ระบุเดือน)	งบประมาณ					ผู้รับผิดชอบ
				รวม	เงินบำรุง	UC65	อปท. /กองทุน	แหล่งอื่นๆ (ระบุ)	
	- พัฒนาศักยภาพทีมพัฒนาเด็กและครอบครัวระดับตำบล และหมู่บ้าน		ต.ค. 64 - กย.65	-	-	-	-	-	ก.บริการด้านปฐมภูมิ
	- โครงการส่งเสริมการฝากครรภ์ไว้	3 หมู่บ้าน	ต.ค. 64 - กย.65	*15,000	-	-	*15,000	-	รพ.สต.บ้านเขาลูกช้าง
	- โครงการอบรมแกนนำแม่	3 หมู่บ้าน	ต.ค. 64 - กย.65	*20,000	-	-	*20,000	-	รพ.สต.บ้านเขาลูกช้าง
	งานอนามัยวัยรุ่น								
	- ประชุมคณะทำงานอนามัยการเจริญพันธุ์ในวัยรุ่น		ต.ค. 64 - กย.65	-	-	-	-	-	ก.บริการด้านปฐมภูมิ
	- พัฒนาศักยภาพคณะกรรมการหมู่บ้านตำบลจัดการ คุณภาพชีวิต		ต.ค. 64 - กย.65	-	-	-	-	-	ก.บริการด้านปฐมภูมิ
	- พัฒนาศักยภาพคณะทำงาน LTC		ต.ค. 64 - กย.65	-	-	-	-	-	ก.บริการด้านปฐมภูมิ
	- ประชุมคณะทำงาน		ต.ค. 64 - กย.65	-	-	-	-	-	ก.บริการด้านปฐมภูมิ
	- โครงการคลินิกวัยใส	3 หมู่บ้าน	ต.ค. 64 - กย.65	*15,000	-	-	*15,000	-	รพ.สต.บ้านเขาลูกช้าง
4	เพิ่มประสิทธิภาพระบบคุ้มครองประชาชนทุกกลุ่มวัยอย่าง ทั่วถึง ทันทั้งที่ และการบังคับใช้กฎหมายอย่างเคร่งครัด								
	- ดำเนินงานตามมาตรการขับเคลื่อนพรบ.ควบคุมการตลาด อาหารสำหรับทารกและเด็กปฐมวัย		ต.ค. 64 - กย.65	-	-	-	-	-	ก.บริการด้านปฐมภูมิ
5	สร้างพื้นที่ต้นแบบการดำเนินงานส่งเสริมสุขภาพ ป้องกัน โรค ทุกกลุ่มวัย อาทิ LTC & IMC ในชุมชน ,ตำบล มหัศจรรย์ 1,000 วันแรกแห่งชีวิต								
	1.ขับเคลื่อนการดำเนินงานตามโครงการมหัศจรรย์ 1000วัน		ต.ค. 64 - กย.65	-	-	-	-	-	ก.บริการด้านปฐมภูมิ
	2.พัฒนาศูนย์เด็กเล็กตามมาตรฐาน ศูนย์เด็กเล็กปลอดโรค		ต.ค. 64 - กย.65	-	-	-	-	-	ก.บริการด้านปฐมภูมิ
	3.สนับสนุนการดำเนินงานตำบลพัฒนาการดีเริ่มที่แม่		ต.ค. 64 - กย.65	-	-	-	-	-	ก.บริการด้านปฐมภูมิ
	4.ตำบลดูแลผู้สูงอายุระยะยาว		ต.ค. 64 - กย.65	-	-	-	-	-	-
	- จัดทำแผนการดูแลผู้สูงอายุที่มีภาวะพึ่งพิง								
	- เยี่ยมบ้านผู้สูงอายุตามแผนการดูแล								
	- โครงการจัดบริการดูแลระยะยาวสำหรับผู้สูงอายุที่มีภาวะ พึ่งพิง	ผส.ติดเตียง 19 ราย	ต.ค. 64 - กย.65	*50,000			*50,000		รพ.สต.คลองเหล็กบน รพ.สต.บ้านชาชุม รพ.สต.บ้านตาเลียว

ลำดับ	กิจกรรมหลักโครงการ (B)	เป้าหมาย / จำนวน	ระยะเวลาดำเนินการ (ระบุเดือน)	งบประมาณ					ผู้รับผิดชอบ
				รวม	เงินบำรุง	UC65	อปท. /กองทุน	แหล่งอื่นๆ (ระบุ)	
6	พัฒนาระบบการคัดกรองมะเร็งช่องปากวัยทำงานสู่วัยผู้สูงอายุ								
	- โครงการผู้สูงอายุ ใส่ใจรักฟัน	3 หมู่บ้าน	ต.ค. 64 - กย. 65	*20,000	-	-	*20,000	-	รพ.สต.บ้านเขาลูกช้าง
	- โครงการตรวจคัดกรองมะเร็งช่องปากในวัยทำงานสู่วัยผู้สูงอายุ	250 คน/10หมู่บ้าน	242979	*30,000			*30,000		รพ.สต.คลองเหล็กบน รพ.สต.บ้านชาวกชุม รพ.สต.บ้านตาเดียว
				29,220	-	-	29,220	-	

แผนปฏิบัติการพัฒนาสุขภาพ เครือข่ายบริการสุขภาพเขาสกิม จังหวัดจันทบุรี ปีงบประมาณ 2565

ยุทธศาสตร์ 4 Excellence (/) 1.P P&P Excellence () 2.Service Excellence () 3.People Excellence () 4.Governance Excellence

แผนงาน (14)

1 : การพัฒนาคุณภาพชีวิตคนไทยทุกกลุ่มวัย(ด้านสุขภาพ)

โครงการ (38+1)

A 2 โครงการพัฒนาความรู้ด้านสุขภาพของประชากร

ภารกิจพื้นฐาน

() 1.บริหารจัดการ (/) 2. วิชาการ/พัฒนาศักยภาพบุคลากร () 3.1บริการส่งเสริมป้องกัน () 3.2บริการควบคุมป้องกันโรค () 3.3บริการคุ้มครองผู้บริโภค () 3.4บริการรักษาพยาบาล () 3.5บริการฟื้นฟูสภาพ

วัตถุประสงค์/ผลสัมฤทธิ์รวมของโครงการ ()

C2ประชาชนมีความรู้ด้านสุขภาพและสามารถถักนุ่ง ประเมิน และตัดสินใจที่จะปรับเปลี่ยนพฤติกรรมในด้านสุขภาพตนเองได้อย่างเหมาะสม

ตัวชี้วัดความสำเร็จของโครงการ ()

K8 จำนวนคนมีความรอบรู้สุขภาพ

ลำดับ	กิจกรรมหลักโครงการ (B)	เป้าหมาย / จำนวน	ระยะเวลาดำเนินการ (ระบุเดือน)	งบประมาณ					ผู้รับผิดชอบ
				รวม	เงินบำรุง	UC65	อปท. /กองทุน	แหล่งอื่นๆ (ระบุ)	
7	พัฒนาและส่งเสริมการใช้โปรแกรมในการดูแลสุขภาพตนเอง เช่น การตรวจสุขภาพตนเอง								
	- ส่งเสริมให้ประชาชนเข้าถึงโปรแกรมการตรวจสุขภาพตนเอง	ปชช. อายุ15 ปีขึ้นไป	ต.ค. 64 - กย.65	-	-	-	-	-	ก.บริการด้านปฐมภูมิ
8	พัฒนาองค์ความรู้และเสริมสร้างความรอบรู้ด้านสุขภาพให้แก่ประชาชนทุกกลุ่มวัยในการตัดสินใจด้านสุขภาพ และประเมินตนเองด้านสุขภาพได้								
	-เสริมสร้างความรอบรู้ด้านแม่และเด็กโดยใช้ Application ANChpc และApp ก้าวไกลเพื่อสร้างลูก	กลุ่มผู้ปกครอง	ต.ค. 64 - กย.65	-	-	-	-	-	ก.บริการด้านปฐมภูมิ
	-สำรวจความรอบรู้และพฤติกรรมสุขภาพวิเคราะห์และเสริมสร้างความรอบรู้ในประเด็นที่เป็นปัญหา	กลุ่มวัยทำงาน	ต.ค. 64 - กย.65	-	-	-	-	-	ก.บริการด้านปฐมภูมิ
	-สำรวจข้อมูลการออกกำลังกายในชุมชน			-					ก.บริการด้านปฐมภูมิ

ลำดับ	กิจกรรมหลักโครงการ (B)	เป้าหมาย / จำนวน	ระยะเวลาดำเนินการ (ระบุเดือน)	งบประมาณ					ผู้รับผิดชอบ
				รวม	เงินบำรุง	UC65	อปท. /กองทุน	แหล่งอื่นๆ (ระบุ)	
	- ประชาสัมพันธ์โครงการ10ล้านครอบครัว ไทยออกกำลังกายให้ประชาชน	ประชาชนใน CUP	ต.ค. 64 - กย.65	-	-	-	-	-	ก.บริการด้านปฐมภูมิ
	-ส่งเสริมให้ครอบครัวมีการออกกำลังกายตาม วิถีชีวิต	ประชาชนใน CUP	ต.ค. 64 - กย.65	-	-	-	-	-	ก.บริการด้านปฐมภูมิ
	- โครงการ การดูแลและออกกำลังกายด้วย ตนเองในผู้ป่วยกลุ่มกระดูกและข้อที่มีอาการ ปวดเรื้อรัง		มี.ค.65	2,500	2,500				งานกายภาพบำบัด
9	พัฒนาระบบการสื่อสารความเสี่ยงให้รวดเร็ว และทันสมัย								
	- จัดให้มีช่องทางสื่อสารข้อมูลความเสี่ยง ให้ผู้รับบริการได้รับทราบ	มีช่องทางสื่อสาร	ต.ค. 64 - กย.65	-	-	-	-	-	ก.บริการด้านปฐมภูมิ
				2,500	2,500	-	-	-	

แผนปฏิบัติการพัฒนาสุขภาพ เครือข่ายบริการสุขภาพเขาสูงมู จังหวัดจันทบุรี ปีงบประมาณ 2565

ยุทธศาสตร์ 4 Excellence (/) 1.P P&P Excellence () 2.Service Excellence () 3.People Excellence () 4.Governance Excellence

แผนงาน (14) 2: การพัฒนาคุณภาพชีวิตระดับอำเภอ

โครงการ (38+1) A 3 โครงการพัฒนาคุณภาพชีวิตระดับอำเภอ(พขอ.)

ภารกิจพื้นฐาน

(/) 1.บริหารจัดการ () 2. วิชาการ/พัฒนาศักยภาพบุคลากร () 3.1บริการส่งเสริมป้องกัน () 3.2บริการควบคุมป้องกันโรค () 3.3บริการคุ้มครองผู้บริโภค () 3.4บริการรักษาพยาบาล () 3.5บริการฟื้นฟูสภาพ

วัตถุประสงค์/ผลสัมฤทธิ์รวมของโครงการ (1)

C3พัฒนาคุณภาพชีวิตของประชาชนในพื้นที่ให้ดีขึ้น โดยหลักการ "พื้นที่เป็นฐาน ประชาชนเป็นศูนย์กลาง"

C4พัฒนาคุณภาพชีวิตประชาชนและกลุ่มเปราะบางในพื้นที่

ตัวชี้วัดความสำเร็จของโครงการ ()

K9ร้อยละ75ของอำเภอผ่านเกณฑ์การประเมินการพัฒนาคุณภาพชีวิตที่มีคุณภาพ

ลำดับ	กิจกรรมหลักโครงการ (B)	เป้าหมาย / จำนวน	ระยะเวลาดำเนินการ (ระบุเดือน)	งบประมาณ					ผู้รับผิดชอบ
				รวม	เงินบำรุง	UC 65	อปท. /กองทุน	แหล่งอื่นๆ (ระบุ)	
10	เสริมสร้างศักยภาพในระดับอำเภอและตำบล เกี่ยวกับการพัฒนาตามเกณฑ์ UCCARE, แนวทางตำบลจัดการคุณภาพชีวิต และหมู่บ้าน อยู่เย็นเป็นสุข								คณะกรรมการพขอ. ระดับอำเภอ
	- ทบทวนและ แต่งตั้งคณะกรรมการ พขอ.ระดับ อำเภอ	พขอ. ระดับอำเภอ	ต.ค. 64 - ก.ย.65	-	-	-	-	-	
	- ประชุมคณะกรรมการ	4 ครั้ง	ธ.ค.,มี.ค.,มี.ย.,ก.ย.	-	-	-	-	-	
11	เชื่อมโยงประเด็นพขอ.สู่แนวทางตำบลจัดการ คุณภาพชีวิต (TPAR)								
	- จัดทำแผนและคัดเลือกประเด็นสำคัญอย่าง น้อย 2 เรื่องต่ออำเภอ	2 เรื่อง	ต.ค. - ธ.ค. 64	-	-	-	-	-	
	- สืบหาข้อมูลกลุ่มเป้าหมาย		ต.ค. 64 - ก.ย.65	-	-	-	-	-	
	- คัดเลือกประเด็นสำคัญ 2 ประเด็น		ต.ค. 64 - ก.ย.65	-	-	-	-	-	
	- จัดทำแผนการดำเนินงานและกำหนด ผู้รับผิดชอบ		ต.ค. 64 - ก.ย.65	-	-	-	-	-	
12	สร้างกระบวนการและขับเคลื่อนพขอ. ใน ประเด็นการป้องกันและควบคุมโรค COVID 19 และการดูแลกลุ่มเปราะบาง		ต.ค. 64 - ก.ย.65	-	-	-	-	-	
				-	-	-	-	-	

แผนปฏิบัติการพัฒนาสุขภาพ เครือข่ายบริการสุขภาพเขาสุกิ จังหวัดจันทบุรี ปีงบประมาณ 2565

ยุทธศาสตร์ 4 Excellence (/) 1.P P&P Excellence () 2.Service Excellence () 3.People Excellence () 4.Governance Excellence

แผนงาน (14) 3 : การป้องกันควบคุมโรคและลดปัจจัยเสี่ยงด้านสุขภาพ

โครงการ (38+1) A4 โครงการพัฒนาระบบการตอบโต้ภาวะฉุกเฉินและภัยสุขภาพ

ภารกิจพื้นฐาน () 1.บริหารจัดการ () 2. วิชาการ/พัฒนาศักยภาพบุคลากร () 3.1บริการส่งเสริมป้องกัน (/) 3.2บริการควบคุมป้องกันโรค () 3.3บริการคุ้มครองผู้บริโภค () 3.4บริการรักษาพยาบาล () 3.5บริการฟื้นฟูสภาพ

วัตถุประสงค์/ผลสัมฤทธิ์รวมของโครงการ () C5เพิ่มประสิทธิภาพศูนย์ปฏิบัติการภาวะฉุกเฉิน (EOC) สามารถรับมือภาวะฉุกเฉินทางสาธารณสุขที่เกิดจากโรคและภัยสุขภาพได้

ตัวชี้วัดความสำเร็จของโครงการ ()

K11 ระดับความสำเร็จในการจัดการภาวะฉุกเฉินทางสาธารณสุขของหน่วยงานระดับจังหวัด

ลำดับ	กิจกรรมหลักโครงการ (B)	เป้าหมาย / จำนวน	ระยะเวลาดำเนินการ (ระบุเดือน)	งบประมาณ					ผู้รับผิดชอบ
				รวม	เงินบำรุง	UC 65	อปท. /กองทุน	แหล่งอื่นๆ (ระบุ)	
13	พัฒนาและยกระดับระบบปฏิบัติการภาวะฉุกเฉินให้ได้ตามมาตรฐาน/แนวทางที่กำหนด								
	โครงการพัฒนาความรู้เจ้าหน้าที่กู้ชีพ	จนท.ใน CUP 100 คน	ตค 64 - กย. 65	15,000	-	15,000	-	-	ER
	โครงการอบรมเชิงปฏิบัติการการช่วยฟื้นคืนชีพ	จนท.ใน CUP 120 คน	ตค 64 - กย. 65	6,000	-	6,000	-	-	ER
	โครงการเตรียมความพร้อมรับมืออุบัติเหตุหมู่ใน รพ.	จนท.ใน CUP 100 คน	ตค 64 - กย. 65	5,000	-	5,000	-	-	ER
	โครงการเตรียมความพร้อมซ้อมแผนรับสาธารณภัย และภัยพิบัติกับภาคีเครือข่ายในอำเภอท่าใหม่	จนท.ใน CUP 100 คน	ตค 64 - กย. 65	8,000	-	8,000	-	-	ER
	โครงการฝึกซ้อมตอบโต้และจัดการความรุนแรงใน รพ.	จนท.รพ.เขาสุกิ 50 คน	ตค 64 - กย. 65	3,000	-	3,000	-	-	ER
	โครงการอบรม ACLS	พว.รพ.เขาสุกิ 40 คน	ตค 64 - กย. 65	3,000	-	3,000	-	-	ER
	รวมให้ความรู้ การช่วยฟื้นคืนชีพในโรงเรียน และทันตสถานเปิดทุ่งเบญจา	นร. และผู้ต้องขังในเขต รับผิดชอบ	ตค 64 - กย. 65						ER
14	พัฒนาความเชี่ยวชาญทีมตระหนักรูสถานการณ์ (SAT) ในการตอบสนองต่อเหตุการณ์ และการถอดบทเรียนจากสถานการณ์ต่างๆ								

ลำดับ	กิจกรรมหลักโครงการ (B)	เป้าหมาย / จำนวน	ระยะเวลาดำเนินการ (ระบุเดือน)	งบประมาณ					ผู้รับผิดชอบ
				รวม	เงินบำรุง	UC 65	อปท. /กองทุน	แหล่งอื่นๆ (ระบุ)	
	- โครงการพัฒนาทีมตระหนักรูสถานการณ์ (SAT) ระดับตำบล ด้านการป้องกันโรคติดต่อ	CUP เขาสุกิม	มค.-กค.64	-	-	-	-	-	ก.บริการด้านปฐมภูมิฯ
				40,000	-	40,000	-	-	

แผนปฏิบัติการพัฒนาสุขภาพ เครือข่ายบริการสุขภาพเขาสุกิ จังหวัดจันทบุรี ปีงบประมาณ 2565

ยุทธศาสตร์ 4 Excellence (/) 1.P P&P Excellence () 2.Service Excellence () 3.People Excellence () 4.Governance Excellence

แผนงาน (14)

3 : การป้องกันควบคุมโรคและลดปัจจัยเสี่ยงด้านสุขภาพ

โครงการ (38+1)

A5 โครงการควบคุมโรคและภัยสุขภาพ

ภารกิจพื้นฐาน

() 1.บริหารจัดการ () 2. วิชาการ/พัฒนาศักยภาพบุคลากร () 3.1บริการส่งเสริมป้องกัน (/) 3.2บริการควบคุมป้องกันโรค () 3.3บริการคุ้มครองผู้บริโภค () 3.4บริการรักษาพยาบาล () 3.5บริการฟื้นฟูสุขภาพ

วัตถุประสงค์/ผลสัมฤทธิ์รวมของโครงการ ()

C6 ผู้ป่วยโรคไม่ติดต่อเรื้อรังใหม่ลดลงและผู้ป่วยโรคไม่ติดต่อเรื้อรัง สามารถดูแลตนเองได้ดี และไม่เสียชีวิตก่อนวัยอันควร

C7 อัตราป่วย/อัตราการตาย โรคไม่ติดต่อที่เป็นปัญหาลดลง

C8 ประชาชนสามารถเข้าถึงข้อมูลสุขภาพ(PHR)ได้ทุกที่ทุกเวลาโดยใช้เครื่องคอมพิวเตอร์ Tablet หรือ อุปกรณ์ Smart Devices

C9 มีกลไกการบริหารจัดการโรคติดต่อที่มีประสิทธิภาพเทียบเท่ามาตรฐานสากล

ตัวชี้วัดความสำเร็จของโครงการ ()

K11 ร้อยละของการตรวจติดตามยืนยันวินิจฉัยกลุ่มเสี่ยงป่วยโรคเบาหวาน และ/หรือความดันโลหิตสูง

11.1 >ร้อยละ80ของการตรวจติดตามยืนยันวินิจฉัยกลุ่มเสี่ยงป่วยโรคเบาหวาน

11.2 >ร้อยละ80ของการตรวจติดตามยืนยันวินิจฉัยกลุ่มเสี่ยงป่วยโรคความดันโลหิตสูง

K12 ร้อยละ80ของจังหวัดที่ผ่านการประเมินระบบเฝ้าระวังโรคและภัยสุขภาพจากการประกอบอาชีพและสิ่งแวดล้อม

K13 ร้อยละ100 ของจังหวัดสามารถควบคุมสถานการณ์โรคติดเชื้อไวรัสโคโรนา 2019 (COVID-19) ให้สงบได้ ภายใน 21 – 28 วัน

K14 ระดับความสำเร็จในการเตรียมพร้อมและตอบโต้การระบาดโรคติดเชื้อไวรัสโคโรนา 2019 (COVID-19)

ลำดับ	กิจกรรมหลักโครงการ (B)	เป้าหมาย / จำนวน	ระยะเวลาดำเนินการ (ระบุเดือน)	งบประมาณ					ผู้รับผิดชอบ
				รวม	เงินบำรุง	UC 65	อปท. /กองทุน	แหล่งอื่นๆ (ระบุ)	
15	พัฒนาคุณภาพคลินิก NCDs และเพิ่มศักยภาพของเครือข่ายให้มีความพร้อม และทำงานร่วมกันเป็นเครือข่ายที่สอดคล้องกับสุขภาพแนวใหม่								
	- พัฒนาคุณภาพคลินิก NCDs ให้ได้มาตรฐานตามแนวทางการดำเนินงาน NCD Clinic PIUS	ผลการประเมิน NCD Clinic PLUS ผ่านเกณฑ์ระดับ ดีขึ้นไป	ต.ค.64- ก.ย.65	-	-	-	-	-	OPD
	- โครงการคัดกรองโรคเบาหวานและความดันโลหิตสูงประชาชนกลุ่มเสี่ยงอายุ 35 ปีขึ้นไป	ปชช. 35 ปีขึ้นไป	ต.ค.64- ก.ย.65	*20,000	-	-	*20,000	-	รพ.สต.บ้านสะพานเลือก

ลำดับ	กิจกรรมหลักโครงการ (B)	เป้าหมาย / จำนวน	ระยะเวลาดำเนินการ (ระบุเดือน)	งบประมาณ					ผู้รับผิดชอบ
				รวม	เงินบำรุง	UC 65	อปท. /กองทุน	แหล่งอื่นๆ (ระบุ)	
	- โครงการตรวจคัดกรองภาวะแทรกซ้อนในกลุ่มผู้ป่วยเบาหวานและความดันโลหิตและ อบรมเปลี่ยนพฤติกรรมสุขภาพผู้ป่วยกลุ่มเสี่ยง	กลุ่มผู้ป่วยโรคเรื้อรัง (DM / HT)	ต.ค.64- ก.ย.65	*20,000	-	-	*20,000	-	รพ.สต.บ้านสะพานเลือก
	- โครงการเสริมทักษะผู้ป่วยโรคเบาหวานและความดันโลหิตสูงในการดูแลสุขภาพ	กลุ่มผู้ป่วยโรคเรื้อรัง (DM / HT)	ต.ค.64- ก.ย.65	*20,000	-	-	*20,000	-	รพ.สต.บ้านเขาสูงช้าง
	- โครงการคัดกรองโรคเบาหวานโรคความดันโลหิตสูงในประชาชนกลุ่มเสี่ยงอายุ35ปีขึ้นไป	ปชช. 35 ปีขึ้นไป	ต.ค.64-ก.ย.65	-	-	-	-	-	ก.บริการด้านปฐมภูมิ
16	สร้างความร่วมมือกับอปท.เพื่อพัฒนาการจัดบริการ และเร่งรัดประชาชนให้มีความรู้ และทักษะในการดูแลสุขภาพตนเองเพื่อการลดความเสี่ยงในกลุ่มวัยทำงาน และกลุ่มเสี่ยงอายุ 15-34ปี ,35 ปีขึ้นไป								
	- โครงการหมู่บ้านปรับเปลี่ยนสภาพด้วย แพทย์ผสมผสาน ตำบลเขาบายศรี	ปชช. 15 ปีขึ้นไป	ธค.64-กย.65	24,000	-	-	24,000	-	ก.บริการด้านปฐมภูมิ
	- โครงการหมู่บ้านปรับเปลี่ยนสภาพด้วย แพทย์ผสมผสาน ตำบลทุ่งเบญจา	ปชช. 15 ปีขึ้นไป	ธค.64-กย.65	28,000	-	-	28,000	-	ก.บริการด้านปฐมภูมิ
	- โครงการหมู่บ้านปรับเปลี่ยนสภาพด้วย แพทย์ผสมผสาน ตำบลสองพี่น้อง	ปชช. 15 ปีขึ้นไป	ธค.64-กย.65	27,000	-	-	27,000	-	ก.บริการด้านปฐมภูมิ
	- บริการตรวจคัดกรองภาวะสุขภาพ	อายุ 15 ปีขึ้นไป	ต.ค.64-ก.ย.65	-	-	-	-	-	ก.บริการด้านปฐมภูมิ
	- พัฒนาคุณภาพและรูปแบบการป้องกัน ควบคุมโรคติดต่อโดยใช้กลไกของDHS		ต.ค.64-ก.ย.65	-	-	-	-	-	ก.บริการด้านปฐมภูมิ
17	นำเทคโนโลยีสารสนเทศมาสนับสนุนงานบริการระบบสุขภาพให้เกิดประสิทธิภาพและ จัดการปัญหาด้านสุขภาพของโรคที่เกิดกับ ประชากรในพื้นที่								
	- ประชาสัมพันธ์ให้ประชาชนเข้าถึงข้อมูลสุขภาพ ผ่านระบบ Application หมอรู้จักคุณ		ต.ค.64-ก.ย.65	-	-	-	-	-	ก.บริการด้านปฐมภูมิ

ลำดับ	กิจกรรมหลักโครงการ (B)	เป้าหมาย / จำนวน	ระยะเวลาดำเนินการ (ระบุเดือน)	งบประมาณ					ผู้รับผิดชอบ
				รวม	เงินบำรุง	UC 65	อปท. /กองทุน	แหล่งอื่นๆ (ระบุ)	
	- จัดทำฐานข้อมูลอาชื่อนามยและสิ่งแวดล้อม ด้านเกษตรกรรม	มีฐานข้อมูลอาชื่อนามย	ต.ค.64-ก.ย.65	-	-	-	-	-	ก.บริการด้านปฐมภูมิฯ
	- พัฒนาระบบโปรแกรม อสม.ออนไลน์ ประชาสัมพันธ์และแจ้งประสานงาน	อสม.ในเขตรับผิดชอบ	ต.ค.64-ก.ย.65	-	-	-	-	-	ก.บริการด้านปฐมภูมิฯ
18	พัฒนากลไกการบริหารจัดการด้านงานอาชื่อนามยและสิ่งแวดล้อม รวมทั้งการใช้สารเคมีและนำเทคโนโลยีดิจิทัลมาสนับสนุนการดำเนินงานในพื้นที่								
	- โครงการเฝ้าระวังโรคจากการทำงานและการตรวจทางอาชื่อนามย	150 คน	มค.กย.65	60,000	-	60,000	-	-	ก.บริการด้านปฐมภูมิฯ
	- โครงการทดสอบสมรรถภาพเจ้าหน้าที่	120 คน	มค.กย.65	25,000	-	25,000	-	-	ก.บริการด้านปฐมภูมิฯ
	- โครงการชุมชนรวมใจต้านภัยสารเคมี	80 คน	มค.กย.65	10,000	-	10,000	-	-	ก.บริการด้านปฐมภูมิฯ
	- จัดซื้อชุดตรวจโคลีเรสทดสอบ		มค.กย.65	แผนรายจ่าย 12 -1	-	*5,000	-	-	ก.บริการด้านปฐมภูมิฯ
19	พัฒนากลไกการบริหารจัดการ ระบบการเฝ้าระวัง ควบคุม ป้องกันโรค ห่วงปฏิบัติการและพัฒนาระบบเฝ้าระวัง และกระบวนการคัดกรองโรคในผู้เดินทางระหว่างประเทศ								
	- พัฒนาระบบโปรแกรมเฝ้าระวัง แจ้งเคส ระบุพิกัดผ่าน Application		มค. กย.65	-	-	-	-	-	ก.บริการด้านปฐมภูมิฯ
	- เสริมสร้างความรอบรู้และพฤติกรรมสุขภาพที่เหมาะสม(HB,HL)ด้วยหลัก 3อ2ส		ต.ค.64-ก.ย.65	-	-	-	-	-	
	- โครงการส่งเสริมสุขภาพกลุ่มพลังใจ	100 คน	มค.-มีค.65	20,000	-	20,000	-	-	ก.บริการด้านปฐมภูมิฯ
	- จัดบริการคลินิกARVตามมาตรฐาน		ต.ค.64-ก.ย.65	แผนรายจ่าย 12 -2	-	*10,000	-	-	ก.บริการด้านปฐมภูมิฯ
20	บูรณาการกับอปท.และสร้างความร่วมมือของชุมชน ในการส่งเสริมการดูแลตนเองในเรื่องการป้องกันควบคุมโรคติดต่อ ให้แก่ประชาชนกลุ่มต่างๆ								

ลำดับ	กิจกรรมหลักโครงการ (B)	เป้าหมาย / จำนวน	ระยะเวลาดำเนินการ (ระบุเดือน)	งบประมาณ					ผู้รับผิดชอบ
				รวม	เงินบำรุง	UC 65	อปท. /กองทุน	แหล่งอื่นๆ (ระบุ)	
	- โครงการบ้าน/ชุมชนปลอดลูกน้ำ		ตค.64 - กย.65	20,000	20,000	-	-	-	ก.บริการด้านปฐมภูมิฯ
	- ส่งเสริมการดำเนินงานเฝ้าระวังเด็กจมน้ำ		ตค.64 - กย.65	-	-	-	-	-	ก.บริการด้านปฐมภูมิฯ
	- สนับสนุนให้ชุมชนสำรวจแหล่งเสี่ยง		ตค.64 - กย.65	-	-	-	-	-	ก.บริการด้านปฐมภูมิฯ
	- จัดทำสื่อและอุปกรณ์ให้ความรู้/อุปกรณ์ช่วยเหลือ		ตค.64 - กย.65	-	-	-	-	-	ก.บริการด้านปฐมภูมิฯ
21	เสริมสร้างให้ประชาชนมีความรอบรู้ด้านสุขภาพ ด้วยชุมชนวิถีใหม่ห่างไกล NCDs (ชุมชนต้นแบบ/CBI NCDs)								
	- โครงการปรับเปลี่ยนพฤติกรรมกลุ่มเสี่ยงด้านโรคไม่ติดต่อเรื้อรัง	ประชาชนกลุ่มเสี่ยง	ตค.64 - กย.65	*25,000	-	-	*25,000	-	รพ.สต.เขาลูกช้าง
	- โครงการอบรมปรับเปลี่ยนพฤติกรรมสุขภาพ 3อ. 2ส. ลดเสี่ยงโรคเบาหวาน/ความดันโลหิตสูง	ประชาชนกลุ่มเสี่ยง	ตค.64 - กย.65	*20,000	-	-	*20,000	-	รพ.สต.บ้านสะพานเหล็ก
				214,000	20,000	115,000	79,000	-	

แผนปฏิบัติการพัฒนาสุขภาพ เครือข่ายบริการสุขภาพเขาสกิม จังหวัดจันทบุรี ปีงบประมาณ 2565

ยุทธศาสตร์ 4 Excellence

(/) 1.P P&P Excellence

() 2.Service Excellence

() 3.People Excellence

() 4.Governance Excellence

แผนงาน (14)

3 : การป้องกันควบคุมโรคและลดปัจจัยเสี่ยงด้านสุขภาพ

โครงการ (38+1)

A 6 โครงการคุ้มครองผู้บริโภคด้านผลิตภัณฑ์สุขภาพและบริการสุขภาพ

ภารกิจพื้นฐาน

() 1.บริหารจัดการ () 2. วิชาการ/พัฒนาศักยภาพบุคลากร () 3.1บริการส่งเสริมป้องกัน () 3.2บริการควบคุมป้องกันโรค (/) 3.3บริการคุ้มครองผู้บริโภค () 3.4บริการรักษาพยาบาล () 3.5บริการฟื้นฟูสภาพ

วัตถุประสงค์/ผลสัมฤทธิ์รวมของโครงการ ()

C10 ผู้บริโภคได้บริโภคผลิตภัณฑ์สุขภาพที่มีคุณภาพ ปลอดภัย

C11 สถานพยาบาลและสถานประกอบการเพื่อสุขภาพมีคุณภาพตามมาตรฐานและประชาชนได้รับการบริการสุขภาพที่มีคุณภาพมาตรฐาน

C12 ผู้บริโภคมีความรู้และสามารถเลือกซื้อผลิตภัณฑ์สุขภาพ/อาหารอย่างมีเหตุผล

K15จำนวนผลิตภัณฑ์สุขภาพกลุ่มเป้าหมายที่เกิดจากการส่งเสริมผู้ประกอบการให้สามารถได้รับการอนุญาต

16.1 ตลาดนัด น้ำซ้อ (Temporary Market) พื้นที่ขยาย จังหวัดละ 5 แห่ง

16.2 อาหารริมบาทวิถี (Street Food Good Health) พื้นที่ขยาย จังหวัดละ 1 แห่ง

16.3 ร้านอาหาร (Clean Food Good Taste Plus) จังหวัดละ 5 แห่ง

ตัวชี้วัดความสำเร็จของโครงการ ()

ลำดับ	กิจกรรมหลักโครงการ (B)	เป้าหมาย / จำนวน	ระยะเวลาดำเนินการ (ระบุเดือน)	งบประมาณ					ผู้รับผิดชอบ
				รวม	เงินบำรุง	UC 65	อปท. /กองทุน	แหล่งอื่นๆ (ระบุ)	
22	จัดบริการ สนับสนุนและส่งเสริมการดำเนินงานคุ้มครองผู้บริโภคด้านผลิตภัณฑ์สุขภาพและบริการสุขภาพ								
	- ตรวจสอบผลิตภัณฑ์สุขภาพ (ยา,อาหาร, เครื่องสำอาง, อื่นๆ)	ร้านชำและร้านเสริมสวยทุกแห่ง	มี.ค., ส.ค.	-	-	-	-	-	ก.เภสัชกรรม
	- ตรวจสอบเครื่องสำอางผิดกฎหมาย	ร้านชำและร้านเสริมสวยทุกแห่ง	มี.ค., ส.ค.	-	-	-	-	-	ก.เภสัชกรรม
	- ตรวจสอบสารปรอทและไฮโดรควิโนนในเครื่องสำอาง	40 ตัวอย่าง	ต.ค.-ก.ย.	-	-	-	-	-	ก.เภสัชกรรม
	- ตรวจสอบสารสเตียรอยด์ในยาสมุนไพร	40 ตัวอย่าง	ต.ค.-ก.ย.	-	-	-	-	-	ก.เภสัชกรรม
	- โครงการตรวจสอบสารเคมีตกค้างในเลือดของเกษตรกร	เกษตรกร	ต.ค. 64 - ก.ย.65	*15,000	-	-	*15,000	-	รพ.สต.บ้านเขาลูกช้าง
	ตรวจสอบสถานประกอบการเพื่อสุขภาพ	คลินิก/ร้านยา	ส.ค.	-	-	-	-	-	ก.เภสัชกรรม
23	จัดบริการและสนับสนุนการดำเนินงานด้านอาหารปลอดภัย								

ลำดับ	กิจกรรมหลักโครงการ (B)	เป้าหมาย / จำนวน	ระยะเวลาดำเนินการ (ระบุเดือน)	งบประมาณ					ผู้รับผิดชอบ
				รวม	เงินบำรุง	UC 65	อปท. /กองทุน	แหล่งอื่นๆ (ระบุ)	
	- เก็บตัวอย่างอาหารส่งตรวจสารปนเปื้อน	ตลาดนัดเขาสกิม/แพรง ขาหยั่ง	มี.ค., มิ.ย	-	-	-	-	-	ก.บริการด้านปฐมภูมิ+ เภสัชกรรม
	- โครงการอาหารปลอดภัย	แกนนำอาหารปลอดภัย 80	มค.-มีค.64	10,000	-	10,000	-	-	ก.บริการด้านปฐมภูมิ
	- จัดซื้อชุดตรวจเฝ้าระวังสารปนเปื้อนใน อาหาร			แผนรายจ่าย 12 -1	-	*5,000	-	-	ก.บริการด้านปฐมภูมิ
	- อบรมเพิ่มศักยภาพความรู้ด้านอาหาร ปลอดภัย แก่ อสม.ในพื้นที่	7 หมู่บ้าน / 82 คน	ต.ค. 64 - กย.65	-	-	-	-	-	ก.บริการด้านปฐมภูมิ
	- ตรวจแนะนำแผงลอย/ร้านอาหาร ในพื้นที่	6 ครั้ง / ปี	ต.ค. 64 - กย.65	-	-	-	-	-	ก.บริการด้านปฐมภูมิ
	- ตรวจแนะนำตลาดประเภทที่ 2(ตลาดนัด) ในพื้นที่	6 ครั้ง / ปี	ต.ค. 64 - กย.65	-	-	-	-	-	ก.บริการด้านปฐมภูมิ
	- เก็บตัวอย่างอาหารส่งตรวจ	1 ครั้ง/2 ตลาด	ก.ค. 65	-	-	-	-	-	รพ.สต.คลองเหล็กบน รพ.สต.บ้านซากูม รพ.สต.บ้านตาเลียว
	- ตรวจแนะนำแผงลอยจำหน่ายอาหาร	1 ครั้ง/18 แผง	มิ.ย. 65	-	-	-	-	-	รพ.สต.คลองเหล็กบน รพ.สต.บ้านซากูม รพ.สต.บ้านตาเลียว
24	พัฒนาคุณภาพและรูปแบบการจัดการด้าน คุ้มครองผู้บริโภค								
	- ตรวจแนะนำร้านขายของชำ	10 หมู่บ้าน/38 ร้าน	มิ.ย. 65	-	-	-	-	-	รพ.สต.คลองเหล็กบน รพ.สต.บ้านซากูม รพ.สต.บ้านตาเลียว
25	พัฒนาศักยภาพบุคลากรและภาคีเครือข่าย		ต.ค. 64 - กย.65	-	-	-	-	-	ก.บริการด้านปฐมภูมิ+ เภสัชกรรม

ลำดับ	กิจกรรมหลักโครงการ (B)	เป้าหมาย / จำนวน	ระยะเวลาดำเนินการ (ระบุเดือน)	งบประมาณ					ผู้รับผิดชอบ
				รวม	เงินบำรุง	UC 65	อปท. /กองทุน	แหล่งอื่นๆ (ระบุ)	
26	เสริมสร้างความเข้มแข็งและการมีส่วนร่วมของภาคีเครือข่ายเพื่อเสริมสร้างความรอบรู้สุขภาพเพื่อให้ผู้บริโภคสามารถเลือกซื้อผลิตภัณฑ์สุขภาพ/อาหารอย่างปลอดภัย ในสถานการณ์ปัจจุบัน								
	- สำรวจและจัดทำฐานข้อมูลร้านค้า ร้านชำร้านเสริมสวย	ทุกหมู่บ้าน	ก.พ.	-	-	-	-	-	ก.บริการด้านปฐมภูมิ+ เกษัชกรรม
	- อบรมให้ความรู้ในการเลือกซื้อ เลือกบริโภค ผลิตภัณฑ์สุขภาพ/อาหารปลอดภัย แก่ ภาคีเครือข่ายในพื้นที่	บุคลากร รพ./ภาคีเครือข่าย	ต.ค. 64 - กย.65	-	-	-	-	-	
	ร่วมกับภาคีเครือข่าย อบรมเลือกซื้อ ผลิตภัณฑ์สุขภาพ/อาหารอย่างปลอดภัยแก่ประชาชน/ผู้บริโภคในพื้นที่	ตลาดประเภทที่ 2	ต.ค. 64 - กย.65	-	-	-	-	-	ก.บริการด้านปฐมภูมิ+ เกษัชกรรม
				10,000	-	10,000	-	-	

แผนปฏิบัติการพัฒนาสุขภาพ เครือข่ายบริการสุขภาพเขาสุกิม จังหวัดจันทบุรี ปีงบประมาณ 2565

ยุทธศาสตร์ 4 Excellence

(/) 1.P P&P Excellence

() 2.Service Excellence

() 3.People Excellence

() 4.Governance Excellence

แผนงาน (14)

4 : การบริหารจัดการสิ่งแวดล้อม

โครงการ (38+1)

A7 โครงการบริหารจัดการสิ่งแวดล้อม

ภารกิจพื้นฐาน

(/) 1.บริหารจัดการ () 2. วิชาการ/พัฒนาศักยภาพบุคลากร () 3.1บริการส่งเสริมป้องกัน () 3.2บริการควบคุมป้องกันโรค () 3.3บริการคุ้มครองผู้บริโภค () 3.4บริการรักษาพยาบาล () 3.5บริการฟื้นฟูสภาพ

วัตถุประสงค์/ผลสัมฤทธิ์รวมของโครงการ ()

C13 โรงพยาบาลรัฐมีการพัฒนางานอนามัยสิ่งแวดล้อมได้ตามเกณฑ์ GREEN & CLEAN Hospital

C14 จังหวัด/ชุมชนมีระบบจัดการปัจจัยเสี่ยงด้านสิ่งแวดล้อมที่ส่งผลกระทบต่อสุขภาพ

K17 ร้อยละของโรงพยาบาลที่พัฒนางานอนามัยสิ่งแวดล้อมได้ตามเกณฑ์ GREEN & CLEAN Hospital ผ่านเกณฑ์ระดับดีมากขึ้นไป

17.1 ร้อยละ98ของโรงพยาบาลที่พัฒนางานอนามัยสิ่งแวดล้อมได้ตามเกณฑ์ GREEN & CLEAN Hospital ผ่านเกณฑ์ฯ ระดับดีมากขึ้นไป

17.2 ร้อยละ60ของโรงพยาบาลที่พัฒนางานอนามัยสิ่งแวดล้อมได้ตามเกณฑ์ GREEN & CLEAN Hospital ผ่านเกณฑ์ฯ ระดับดีมาก Plus

K18ร้อยละ60ของจังหวัดจัดการปัจจัยเสี่ยงด้านสิ่งแวดล้อมที่ส่งผลกระทบต่อสุขภาพ ของอัตราป่วยด้วยโรคที่เกี่ยวข้องกับสุขอนามัย และมลพิษสิ่งแวดล้อม

ตัวชี้วัดความสำเร็จของโครงการ ()

ลำดับ	กิจกรรมหลักโครงการ (B)	เป้าหมาย / จำนวน	ระยะเวลาดำเนินการ (ระบุเดือน)	งบประมาณ					ผู้รับผิดชอบ
				รวม	เงินบำรุง	UC 65	อปท. /กองทุน	แหล่งอื่นๆ (ระบุ)	
27	ส่งเสริมให้สถานบริการสุขภาพ/หน่วยงาน/ ชุมชน มีการพัฒนางานอนามัยสิ่งแวดล้อมตาม เกณฑ์มาตรฐาน GREEN & CLEAN Hospital สู่ Green & Clean Community								
	<u>การจัดการน้ำอุปโภค/บริโภค</u>								
	- จัดให้มีการจัดบริการน้ำอุปโภค/บริโภค ที่ สะอาด ปลอดภัย	ระบบประปา รพ./ หมู่บ้าน	ต.ค. 64 - กย.65	-	-	-	-	-	งานปฐมนิเทศ(อวล)
	- จัดซื้อคลอรีน	6 ถัง	ต.ค. 64 - กย.65	แผนรายจ่าย 12 -1	-	*24,000	-	-	งานปฐมนิเทศ(อวล)
	- จัดซื้อชุดตรวจวัดค่าคลอรีน , PH		ต.ค. 64 - กย.65	แผนรายจ่าย 12 -1	-	*3,000	-	-	งานปฐมนิเทศ(อวล)
	- เก็บ ดย.น้ำส่งตรวจคุณภาพทางกายภาพ เคมี และแบคทีเรีย	2 ครั้ง / ปี	ต.ค. 64 - กย.65	แผนรายจ่าย 10-31	-	*15,000	-	-	งานปฐมนิเทศ(อวล)
28	พัฒนาคุณภาพและรูปแบบการจัดการ สิ่งแวดล้อมที่ส่งผลกระทบต่อสุขภาพตาม แนววิถีใหม่								
	- จัดให้มีการควบคุมคุณภาพน้ำเสียใน รพ.	ระบบบำบัดน้ำเสีย รพ.	ต.ค. 64 - กย.65	-	-	-	-	-	งานปฐมนิเทศ(อวล)

ลำดับ	กิจกรรมหลักโครงการ (B)	เป้าหมาย / จำนวน	ระยะเวลาดำเนินการ (ระบุเดือน)	งบประมาณ					ผู้รับผิดชอบ
				รวม	เงินบำรุง	UC 65	อปท. /กองทุน	แหล่งอื่นๆ (ระบุ)	
	- เก็บ ดย.น้ำทิ้ง(น้ำเสียจากระบบ)ส่งตรวจคุณภาพทางกายภาพ เคมี และแบคทีเรีย	4 ครั้ง / ปี	ต.ค. 64 - กย.65	แผนรายจ่าย 10-31	-	*7,200	-	-	งานปฐมนิเทศ(อวล)
	- จัดให้มีการควบคุม จัดการ กำจัดมูลฝอยติดเชื้อ และมูลฝอยทุกประเภท ให้ได้มาตรฐาน และเป็นไปตามกฎหมายสาธารณสุข	รพ./ภาคีเครือข่าย	ต.ค. 64 - กย.65	-	-	-	-	-	งานปฐมนิเทศ(อวล)
	- จัดซื้อชุดตรวจคลอรีน		ต.ค. 64 - กย.65	แผนรายจ่าย 12 -1	-	*3,000	-	-	งานปฐมนิเทศ(อวล)
29	พัฒนาศักยภาพบุคลากร ด้านกฎหมายที่เกี่ยวข้องกับสิ่งแวดล้อม								
	- จัดให้มีการอบรมเพิ่มศักยภาพความรู้ด้านกฎหมายสาธารณสุขที่เกี่ยวข้อง	บุคลากร รพ./ภาคีเครือข่าย	ต.ค. 64 - กย.65	-	-	-	-	-	งานปฐมนิเทศ(อวล)
30	บูรณาการการสร้างการรับรู้และการมีส่วนร่วมของอปท.ในการดำเนินงานจัดการสิ่งแวดล้อมในชุมชนและแหล่งท่องเที่ยวตามแนวสุขภาพวิถีใหม่								
	- ร่วมกับภาคีเครือข่าย อปท. องค์กรปกครองส่วนท้องถิ่น และภาคีเครือข่าย ในการจัดการขยะติดเชื้อในชุมชน แหล่งท่องเที่ยว	ภาคีเครือข่าย 5 อปท.	ต.ค. 64 - กย.65	-	-	-	-	-	งานปฐมนิเทศ(อวล)
				-	-	-	-	-	

แผนปฏิบัติการพัฒนาสุขภาพ เครือข่ายบริการสุขภาพเขาสุกิ จังหวัดจันทบุรี ปีงบประมาณ 2565

ยุทธศาสตร์ 4 Excellence (/) 1.P P&P Excellence () 2.Service Excellence () 3.People Excellence () 4.Governance Excellence

แผนงาน (14) 5 : การพัฒนาระบบการแพทย์ปฐมภูมิ

โครงการ (38+1) A8 โครงการพัฒนาระบบการแพทย์ปฐมภูมิ

ภารกิจพื้นฐาน () 1.บริหารจัดการ () 2. วิชาการ/พัฒนาศักยภาพบุคลากร () 3.1บริการส่งเสริมป้องกัน () 3.2บริการควบคุมป้องกันโรค () 3.3บริการคุ้มครองผู้บริโภค (/) 3.4บริการรักษาพยาบาล () 3.5บริการฟื้นฟูสภาพ

วัตถุประสงค์/ผลสัมฤทธิ์รวมของโครงการ () C15ประชาชนทุกคนได้รับบริการทุกที่ทั้งในหน่วยบริการและในชุมชนโดยทีมหมอครอบครัว เพื่อให้มีสุขภาพแข็งแรง สามารถดูแลตนเองและครอบครัวเบื้องต้น

เมื่อมีอาการเจ็บป่วยได้อย่างเหมาะสม

C16อปท./ภาคีเครือข่ายสามารถจัดบริการด้านสุขภาพของชุมชน ที่สอดคล้องกับวิถีสุขภาพแนวใหม่

ตัวชี้วัดความสำเร็จของโครงการ ()

K19จำนวนการจัดตั้งหน่วยบริการปฐมภูมิและเครือข่ายหน่วยบริการปฐมภูมิ ตามพระราชบัญญัติระบบสุขภาพปฐมภูมิ พ.ศ. 2562

K20จำนวนประชาชนที่มีรายชื่ออยู่ในหน่วยบริการปฐมภูมิและเครือข่ายหน่วยบริการปฐมภูมิ ที่มีแพทย์เวชศาสตร์ครอบครัวหรือแพทย์ที่ผ่านการอบรมและคณะผู้ให้บริการสุขภาพปฐมภูมิ

ลำดับ	กิจกรรมหลักโครงการ (B)	เป้าหมาย / จำนวน	ระยะเวลาดำเนินการ (ระบุเดือน)	งบประมาณ					ผู้รับผิดชอบ
				รวม	เงินบำรุง	UC 65	อปท. /กองทุน	แหล่งอื่นๆ (ระบุ)	
31	การจัดตั้งและสนับสนุนการดำเนินงานคลินิกหมอครอบครัว								
	1. จัดบริการ/สนับสนุนการดำเนินงานคลินิกหมอครอบครัว	พท.เครือข่ายเขาสุกิ	ตค.64-กย.54	80,000	-	80,000	-	-	ก.บริการด้านปฐมภูมิ
	- จัดบริการตามกลุ่มวัย/การดูแลต่อเนื่อง		ตค.64-กย.54	-	-	QOF	-	-	ก.บริการด้านปฐมภูมิ
	- สนับสนุนเวชภัณฑ์และอุปกรณ์ทางการแพทย์ในการดูแล		ตค.64-กย.54	-	-	-	-	-	ก.บริการด้านปฐมภูมิ
	- วางระบบให้คำปรึกษาแก่หมอครอบครัวในรพ.สต. และผู้ดูแลผู้ป่วยที่บ้าน		ตค.64-กย.54	-	-	-	-	-	ก.บริการด้านปฐมภูมิ
	- สนับสนุนวิชาการและแนวทางการปฏิบัติงานร่วมกันในเครือข่าย		ตค.64-กย.54	-	-	-	-	-	ก.บริการด้านปฐมภูมิ
	- ให้บริการต่อเนื่องทั้งรับและส่งต่อ		ตค.64-กย.54	-	-	-	-	-	ก.บริการด้านปฐมภูมิ
	- เยี่ยมบ้านโดยทีมหมอครอบครัว		ตค.64-กย.54	-	-	-	-	-	ก.บริการด้านปฐมภูมิ
	- ประเมินผล/เสริมพลัง		ตค.64-กย.54	-	-	-	-	-	ก.บริการด้านปฐมภูมิ
	- ประชุมติดตามการดำเนินงาน		ตค.64-กย.54	-	-	-	-	-	ก.บริการด้านปฐมภูมิ

ลำดับ	กิจกรรมหลักโครงการ (B)	เป้าหมาย / จำนวน	ระยะเวลาดำเนินการ (ระบุเดือน)	งบประมาณ					ผู้รับผิดชอบ
				รวม	เงินบำรุง	UC 65	อปท. /กองทุน	แหล่งอื่นๆ (ระบุ)	
32	พัฒนาคุณภาพและรูปแบบการให้บริการ ระดับปฐมภูมิ เชิงรุกและรับ อย่างครบวงจร ทันสมัยแบบรักษาระยะห่าง ไร้การสัมผัส (Touchless Medical Service Experience)								
	1. พัฒนาระบบบริการปฐมภูมิตามเกณฑ์PCC		ตค.64-กย.54	-	-	-	-	-	ก.บริการด้านปฐมภูมิ
	1.1. เกณฑ์ Staff								
	- ทบทวนทีมและวางแผนอัตรากำลัง		ตค.64-กย.54	-	-	-	-	-	ก.บริการด้านปฐมภูมิ
	- ทบทวนการจัดกลุ่มเครือข่าย		ตค.64-กย.54	-	-	-	-	-	ก.บริการด้านปฐมภูมิ
	1.2. เกณฑ์ System								
	- พัฒนาระบบบริการ		ตค.64-กย.54	-	-	-	-	-	ก.บริการด้านปฐมภูมิ
	จัดตั้งไลน์กลุ่มหมอครอบครัว								
	บริการต่อเนื่องที่บ้าน								
	- พัฒนาระบบส่งต่อ		ตค.64-กย.54	-	-	-	-	-	ก.บริการด้านปฐมภูมิ
	- พัฒนาระบบข้อมูล		ตค.64-กย.54	-	-	-	-	-	ก.บริการด้านปฐมภูมิ
	1.3. เกณฑ์Structure								
	- พัฒนาอาคารสถานที่		ตค.64-กย.54	-	-	-	-	-	ก.บริการด้านปฐมภูมิ
	- จัดหาวัสดุครุภัณฑ์และอุปกรณ์		ตค.64-กย.54	-	-	-	-	-	ก.บริการด้านปฐมภูมิ
33	พัฒนาศักยภาพบุคลากรและทีมงานคลินิก หมอครอบครัวตามแนวทางเวชศาสตร์ ครอบครัว								
	- อบรมการดูแลผู้ป่วยระยะสุดท้าย		ตค.64-กย.54	-	-	-	-	-	ก.บริการด้านปฐมภูมิ
	- ทีมระดับ CUPและตำบลในเรื่องทักษะการ ดูแลตามแนวทางของเวชศาสตร์ครอบครัว		ตค.64-กย.54	-	-	-	-	-	ก.บริการด้านปฐมภูมิ
	- ส่งเสริมการทำวิจัย/นวัตกรรมด้านสุขภาพใน ชุมชน		ตค.64-กย.54	-	-	-	-	-	ก.บริการด้านปฐมภูมิ

ลำดับ	กิจกรรมหลักโครงการ (B)	เป้าหมาย / จำนวน	ระยะเวลาดำเนินการ (ระบุเดือน)	งบประมาณ					ผู้รับผิดชอบ
				รวม	เงินบำรุง	UC 65	อปท. /กองทุน	แหล่งอื่นๆ (ระบุ)	
34	บูรณาการกลุ่มเป้าหมายและการจัดบริการ ด้านสุขภาพวิถีใหม่ (New normal Primary health care) ด้วยการมีส่วนร่วม ของภาคีเครือข่าย/ชุมชน/ทุกภาคส่วน								
	- พัฒนาศักยภาพทีมชุมชนในการดำเนินการ ดูแลผู้ป่วยระยะยาว		ตค.64-กย.54	-	-	-	-	-	ก.บริการด้านปฐมภูมิ
35	เสริมสร้างองค์ความรู้ ความรอบรู้ด้านสุขภาพ เพื่อให้ประชาชน ชุมชน สามารถดูแลตนเอง Self careและใส่ใจ สุขอนามัยเชิงรุกCare for Personal Hygiene ได้อย่างเหมาะสม								
	- พัฒนาศักยภาพ อสค.		ตค.64-กย.54	-	-	-	-	-	ก.บริการด้านปฐมภูมิ
				80,000	-	80,000	-	-	

แผนปฏิบัติการพัฒนาสุขภาพ เครือข่ายบริการสุขภาพเขาสุกิ จังหวัดจันทบุรี ปีงบประมาณ 2565

ยุทธศาสตร์ 4 Excellence

(/) 1.P P&P Excellence

() 2.Service Excellence

() 3.People Excellence

() 4.Governance Excellence

แผนงาน (14)

5 : การพัฒนาระบบการแพทย์ปฐมภูมิ

โครงการ (38+1)

A9 โครงการพัฒนาเครือข่ายกำลังคนด้านสุขภาพ และ อสม

ภารกิจพื้นฐาน

() 1.บริหารจัดการ (/) 2. วิชาการ/พัฒนาศักยภาพบุคลากร () 3.1บริการส่งเสริมป้องกัน () 3.2บริการควบคุมป้องกันโรค () 3.3บริการคุ้มครองผู้บริโภค () 3.4บริการรักษาพยาบาล () 3.5บริการฟื้นฟูสภาพ

วัตถุประสงค์/ผลสัมฤทธิ์รวมของโครงการ ()

C17ครอบครัว ชุมชน มีความรู้และทำหน้าที่ดูแลสุขภาพคนในครอบครัวและชุมชนได้อย่างเหมาะสม ตามแนวสุขภาพวิถีใหม่

C18กลุ่มเป้าหมายได้รับการดูแลด้านร่างกาย ด้านจิตใจ ด้านความสัมพันธ์ทางสังคม และด้านสิ่งแวดล้อม

ตัวชี้วัดความสำเร็จของโครงการ ()

K21ร้อยละ75ของผู้ป่วย กลุ่มเป้าหมายที่ได้รับการดูแลจาก อสม. หมอประจำบ้านมีคุณภาพชีวิตที่ดี

ลำดับ	กิจกรรมหลักโครงการ (B)	เป้าหมาย / จำนวน	ระยะเวลาดำเนินการ (ระบุเดือน)	งบประมาณ					ผู้รับผิดชอบ
				รวม	เงินบำรุง	UC 65	อปท. /กองทุน	แหล่งอื่นๆ (ระบุ)	
36	พัฒนารูปแบบบริการ New service ร่วมกับ อสม.หมอประจำบ้าน								
	- ใช้ Application หมอรู้จักคุณในการ ดำเนินงานร่วมกับอสม. หมอประจำบ้าน		ตค.64-กย.65	-	-	-	-	-	ก.บริการด้านปฐมภูมิ
37	พัฒนาศักยภาพ สนับสนุนและส่งเสริมให้อ สม. หมอประจำบ้านดูแลผู้ป่วยติดบ้านติด เตียง ผู้พิการ/ผู้ด้อยโอกาสที่มีภาวะพึ่งพิง โรคไตเรื้อรัง (CKD) โรคไม่ติดต่อ (NCD) ครอบคลุมทุกหมู่บ้าน/ ชุมชน								
	- พัฒนาศักยภาพ อสม..หมอประจำบ้าน		ตค.64-กย.65	-	-	-	-	-	ก.บริการด้านปฐมภูมิ
	- โครงการพัฒนาศักยภาพผู้พิการและผู้ดูแล	4 หมู่บ้าน	ตค.64-กย.54	*20,000	-	-	*20,000	-	รพ.สต.บ้านสะพานเลือก
	- โครงการพัฒนาอาสาสมัครประจำครอบครัว ดูแลผู้สูงอายุติดบ้าน/ติดเตียง	4 หมู่บ้าน	ตค.64-กย.54	*20,000	-	-	*20,000	-	รพ.สต.บ้านสะพานเลือก

ลำดับ	กิจกรรมหลักโครงการ (B)	เป้าหมาย / จำนวน	ระยะเวลาดำเนินการ (ระบุเดือน)	งบประมาณ					ผู้รับผิดชอบ
				รวม	เงินบำรุง	UC 65	อปท. /กองทุน	แหล่งอื่นๆ (ระบุ)	
	- สงเสริมให้อสม.หมอประจำบ้าน.ดำเนินกิจกรรมให้ความรู้และดูแลสุขภาพคนในผู้ป่วยในชุมชน		ตค.64-กย.65	-	-	-	-	-	ก.บริการด้านปฐมภูมิ
38	พัฒนาศักยภาพ อสม.เป็นอสม.หมอประจำบ้านและอสม. 4.0								
	- พัฒนาศักยภาพ อสม.ตามหลักสูตรอสม.หมอประจำบ้าน และอสม.4.0	หมู่ละ 1 คน	ตค.64-กย.65	-	-	-	-	-	ก.บริการด้านปฐมภูมิ
	- โครงการอบรมพัฒนาศักยภาพ อสม.ตำบลเขาแก้ว	140 คน/10 หมู่บ้าน	ม.ค.65-มี.ค.65	*50,000	-	-	*50,000	-	รพ.สต.คลองเหล็กบน รพ.สต.บ้านชาวกุ่ม รพ.สต.บ้านตาเดียว
39	สนับสนุนนวัตกรรมสุขภาพของอสม.								
	- สงเสริมให้อสม.ได้มีการจัดการความรู้และคิดนวัตกรรมในการดำเนินงาน		ตค.64-กย.65	-	-	-	-	-	ก.บริการด้านปฐมภูมิ
40	พัฒนา ศสมช. ต้นแบบ (ตำบลวิถีชีวิตใหม่ปลอดภัยจาก COVID 19)								
	- โครงการรณรงค์ให้ความรู้เรื่องการควบคุมป้องกันโรคโควิด-19และรณรงค์การฉีดวัคซีนป้องกันโรคโควิด-19	4 หมู่บ้าน	ตค.64-กย.54	*20,000	-	-	*20,000	-	รพ.สต.บ้านสะพานเลือก
	- สนับสนุนให้ ศสมช.มีการดำเนินงานตำบลวิถีชีวิตใหม่ ปลอดภัยจาก COVID 19		ตค.64-กย.65	-	-	-	-	-	ก.บริการด้านปฐมภูมิ
				-	-	-	-	-	

แผนปฏิบัติการพัฒนาสุขภาพ เครือข่ายบริการสุขภาพเขาสุกิม จังหวัดจันทบุรี ปีงบประมาณ 2565

ยุทธศาสตร์ 4 Excellence

(/) 1.P P&P Excellence

() 2.Service Excellence

() 3.People Excellence

() 4.Governance Excellence

แผนงาน (14)

6 : การพัฒนาระบบบริการสุขภาพ (Service Plan)

โครงการ (38+1)

A 10 โครงการพัฒนาระบบบริการสุขภาพ สาขาโรคไม่ติดต่อเรื้อรัง

ภารกิจพื้นฐาน

() 1.บริหารจัดการ () 2. วิชาการ/พัฒนาศักยภาพบุคลากร () 3.1บริการส่งเสริมป้องกัน () 3.2บริการควบคุมป้องกันโรค () 3.3บริการคุ้มครองผู้บริโภค (/) 3.4บริการรักษาพยาบาล () 3.5บริการฟื้นฟูสภาพ

วัตถุประสงค์/ผลสัมฤทธิ์รวมของโครงการ ()

C19 ผู้ป่วยโรคไม่ติดต่อเรื้อรัง สามารถดูแลตนเองได้ดี และไม่เสียชีวิตก่อนวัยอันควร

C20 ผู้ป่วยโรคไม่ติดต่อสามารถเข้าถึงข้อมูลข่าวสาร ข้อมูลสุขภาพตนเองจากระบบบริการได้

C21 ลดอัตราการตายของผู้ป่วยโรคหลอดเลือดสมอง

ตัวชี้วัดความสำเร็จของโครงการ ()

K22 อัตราตายของผู้ป่วยโรคหลอดเลือดสมอง และได้รับการรักษาใน Stroke Unit

22.1 อัตราตายของผู้ป่วยโรคหลอดเลือดสมอง (Stroke: I60-I69) น้อยกว่าร้อยละ 7

22.2 มากกว่าหรือเท่ากับร้อยละ 80 ของผู้ป่วยโรคหลอดเลือดสมอง (I60-I69) ที่มีอาการไม่เกิน 72 ชั่วโมง ได้รับการรักษาใน Stroke Unit

ลำดับ	กิจกรรมหลักโครงการ (B)	เป้าหมาย / จำนวน	ระยะเวลาดำเนินการ (ระบุเดือน)	งบประมาณ					ผู้รับผิดชอบ
				รวม	เงินบำรุง	UC 65	อปท. /กองทุน	แหล่งอื่นๆ (ระบุ)	
41	พัฒนาคุณภาพและรูปแบบบริหารจัดการระบบบริการผู้ป่วย NCDs สอดคล้องกับวิถีแนวใหม่ (New Normal)								
	1.กิจกรรมคัดกรองภาวะแทรกซ้อนในผู้ป่วย DM/HT	DM/HT 969/2,489 ราย	ต.ค.64 -ก.ย.65	-	-	-	-	-	OPD
	1.1 ไต								
	1.2 หลอดเลือดสมอง/หลอดเลือดหัวใจ								
	1.3 เทา (DM)								
	1.4 ตรวจสุขภาพช่องปาก								
	2.โครงการตรวจคัดกรองจอประสาทตาผู้ป่วยเบาหวาน ค่าตรวจคนละ 90 บาท	DM 900 ราย	ต.ค.64 -ก.ย.65	81000	81000	-	-	-	OPD
	3.จัดหาวัสดุ ครุภัณฑ์								กลุ่มงานการพยาบาล
	ครุภัณฑ์การแพทย์								
	1.เครื่องวัด BP อัตโนมัติชนิดสอดแขน	NCD/1	ต.ค.64 -ก.ย.65	70000	70000	-	-	-	กลุ่มงานการพยาบาล
	2.เตียงตรวจโรค	NCD/2	ต.ค.64 -ก.ย.65	12000	12000	-	-	-	กลุ่มงานการพยาบาล
	3.ไมเคาะเขา	NCD/2	ต.ค.64 -ก.ย.65	600	600	-	-	-	กลุ่มงานการพยาบาล

	4.เครื่องวัด BP อัตโนมัติพร้อมรถเข็นขาตั้งครบชุด	NCD/OPD/2	ต.ค.64 -ก.ย.65	50000	50000	-	-	-	กลุ่มงานการพยาบาล
	ครุภัณฑ์								
	1.เก้าอี้สำนักงาน	NCD/3	ต.ค.64 -ก.ย.65	9000	9000	-	-	-	กลุ่มงานการพยาบาล
	2.ตู้เหล็กเก็บเอกสาร2บานเปิด	NCD/2	ต.ค.64 -ก.ย.65	12000	12000	-	-	-	กลุ่มงานการพยาบาล
	3.ชุดลำโพงพร้อมไมค์โครโฟน	NCD/1	ต.ค.64 -ก.ย.65	2000	2000	-	-	-	กลุ่มงานการพยาบาล
	4.บริการสุขภาพวิถีใหม่ (New Normal)		ต.ค.64 -ก.ย.65	-	-	-	-	-	กลุ่มงานการพยาบาล
	4.1 แยกคลินิก NCD ออกจาก OPD ทั่วไป และให้บริการนัดเจาะ Lab DM/HT ล่วงหน้า								
	4.2 จัดที่นั่งรอคัดกรองและรอตรวจทางกันอย่างน้อย 1 เมตร								
	4.3 ให้อาสาสมัครและผู้รับบริการทุกคนใส่ หน้ากากอนามัย								
	4.4 แยกผู้ป่วยโรคติดต่อระบบทางเดินหายใจไปตรวจที่จุดตรวจแยกโรค								
	4.5 จัดตั้ง Line group ผู้ป่วย NCD ในรูปแบบ Line OA								
	5.จัดให้มีอ่างล้างมือ และแอลกอฮอล์เจล ที่คลินิกNCD		ต.ค.64 -ก.ย.65	-	-	-	-	-	กลุ่มงานการพยาบาล
42	พัฒนาศักยภาพของบุคลากรรองรับการจัดบริการผู้ป่วยโรคไม่ติดต่อทุกระดับCase Manager(CM), miniCM, Motivation Interviewing(MI)								
	ส่งพยาบาลอบรม mini CM	2 คน	ต.ค.64 -ก.ย.65	แผนรายจ่าย 8-4	*12,000	-	-	-	กลุ่มงานการพยาบาล
	ส่งพยาบาลอบรมหลักสูตรพื้นฐานสำหรับผู้ให้ความรู้โรคเบาหวาน	3 คน	ต.ค.64 -ก.ย.65	แผนรายจ่าย 8-4	*18,000	-	-	-	OPD
43	ประเมินความเสี่ยง Stroke Awareness, Stroke Alert								

	1. ให้ความรู้แก่ผู้ป่วย DM HT ในคลินิก Stroke FAST tract การป้องกัน / สัญญาณเตือน / อาการแสดง/และวิธีที่ต้องปฏิบัติ และแนะนำเบอร์โทร 1669	ผู้ป่วย DM HT ทุกราย	ต.ค.64 -ก.ย.65	-	-	-	-	-	OPD
	2. แจกเอกสารประชาสัมพันธ์ Stroke FAST tract ติดหน้าแฟ้มของผู้ป่วย DM HT ทุกราย		ต.ค.64 -ก.ย.65	-	-	-	-	-	กลุ่มงานการพยาบาล
	3 ประเมินระดับความเสี่ยง CVD risk score ในผู้ป่วย DM/HT		ต.ค.64 -ก.ย.65	-	-	-	-	-	กลุ่มงานการพยาบาล
44	พัฒนาคุณภาพบริการ การเข้าถึงและการดูแลที่ได้มาตรฐาน Stroke Fast track								
	สื่อสาร และ ประชาสัมพันธ์ ทางกรุ๊ปไลน์ / facebook	ภาคีเครือข่ายผู้ป่วย/ ผู้รับบริการ	ต.ค.64 -ก.ย.65	-	-	-	-	-	OPD
45	พัฒนาบุคลากรและชุมชนเกี่ยวกับสัญญาณเตือนโรคหลอดเลือดสมอง								
	อบรมพัฒนาความรู้บุคลากรในการดูแลผู้ป่วย Stroke Fast track	พว.ที่ปฏิบัติงานห้องฉุกเฉิน	ต.ค.64 -ก.ย.65	-	-	-	-	-	ER
				236,600	236,600	-	-	-	

แผนปฏิบัติการพัฒนาสุขภาพ เครือข่ายบริการสุขภาพเขาสกิม จังหวัดจันทบุรี ปีงบประมาณ 2565

ยุทธศาสตร์ 4 Excellence (/) 1.P P&P Excellence () 2.Service Excellence () 3.People Excellence () 4.Governance Excellence

แผนงาน (14) 6 : การพัฒนาระบบบริการสุขภาพ (Service Plan)

โครงการ (38+1) A11 โครงการพัฒนาระบบบริการโรคติดต่อ โรคอุบัติใหม่และโรคอุบัติซ้ำ

ภารกิจพื้นฐาน () 1.บริหารจัดการ () 2. วิชาการ/พัฒนาศักยภาพบุคลากร () 3.1บริการส่งเสริมป้องกัน () 3.2บริการควบคุมป้องกันโรค () 3.3บริการคุ้มครองผู้บริโภค (/) 3.4บริการรักษาพยาบาล () 3.5บริการฟื้นฟูสภาพ

วัตถุประสงค์/ผลสัมฤทธิ์รวมของโครงการ () C22 ผู้ติดเชื้อวัณโรคและผู้ป่วยได้รับการรักษาตามมาตรฐาน

ตัวชี้วัดความสำเร็จของโครงการ () K23 อัตราความสำเร็จของการรักษาผู้ป่วยวัณโรคปอดรายใหม่

23.1 ร้อยละ 88 ของอัตราความสำเร็จการรักษาผู้ป่วยวัณโรคปอดรายใหม่

23.2 ร้อยละ 88 ของอัตราความครอบคลุมการขึ้นทะเบียนของผู้ป่วยวัณโรครายใหม่และกลับเป็นซ้ำ

K24 มากกว่าร้อยละ 1.55 ของอัตราป่วยตายของผู้ป่วยโรคติดเชื้อไวรัสโคโรนา 2019 (COVID-19)

ลำดับ	กิจกรรมหลักโครงการ (B)	เป้าหมาย / จำนวน	ระยะเวลาดำเนินการ (ระบุเดือน)	งบประมาณ					ผู้รับผิดชอบ
				รวม	เงินบำรุง	UC 65	อปท. /กองทุน	แหล่งอื่นๆ (ระบุ)	
46	จัดบริการ/สนับสนุนการจัดบริการรักษาผู้ป่วยวัณโรคแบบครบวงจร สอดคล้องวิถีใหม่ (New Service for TB)								
	-โครงการเฝ้าระวังค้นหาและพัฒนาระบบการส่งต่อและติดตามกำกับรักษาผู้ป่วยวัณโรค	แกนนำวัณโรค /80 คน	มค - มิย 64	20,000	-	20,000	-	-	ก.บริการด้านปฐมภูมิ
	-โครงการคัดกรองวัณโรคและเอชไอวีในเรือนจำ	ผู้ต้องขัง / 750 คน	มค - มิย 64	80,000	-	80,000	-	-	ก.บริการด้านปฐมภูมิ
	- จัดบริการคลินิกวัณโรคตามมาตรฐาน			แผนรายจ่าย 12 -2	-	*10000	-	-	ก.บริการด้านปฐมภูมิ
47	พัฒนากลไกการบริหารจัดการและพัฒนาคุณภาพและรูปแบบบริการให้เชื่อมโยงสอดคล้องกับกลุ่มเป้าหมาย								
	- จัดบริการ/สนับสนุนการป้องกันควบคุมโรคติดต่อ / จัดซื้อวัสดุ,เวชภัณฑ์,อุปกรณ์ในการดำเนินงานป้องกัน ควบคุมโรค		ต.ค.64 -ก.ย.65	-	-	-	-	-	ก.บริการด้านปฐมภูมิ
	-ทรายกำจัดลูกน้ำ		ต.ค.64 -ก.ย.65	แผนรายจ่าย 4 -2	-	*45,000	-	-	ก.บริการด้านปฐมภูมิ
	-ยาทาแก้นุง+สเปรย์ฉีดยุง		ต.ค.64 -ก.ย.65	แผนรายจ่าย 12 -1	-	*10,000	-	-	ก.บริการด้านปฐมภูมิ

ลำดับ	กิจกรรมหลักโครงการ (B)	เป้าหมาย / จำนวน	ระยะเวลาดำเนินการ (ระบุเดือน)	งบประมาณ					ผู้รับผิดชอบ
				รวม	เงินบำรุง	UC 65	อปท. /กองทุน	แหล่งอื่นๆ (ระบุ)	
	-น้ำมันเชื้อเพลิงในการออกควบคุมโรค		ต.ค.64 -ก.ย.65	แผนรายจ่าย 12 -7	-	*2,000	-	-	ก.บริการด้านปฐมภูมิ
	-วัสดุอุปกรณ์ซ่อมบำรุงเครื่องพ่นหมอกควัน/ ULV		ต.ค.64 -ก.ย.65		-		-	-	ก.บริการด้านปฐมภูมิ
	-เครื่องพ่นฝอยละอองไฟฟ้า(ULV)		ต.ค.64 -ก.ย.65	แผนรายจ่าย 15 -9	-	*35,000	-	-	ก.บริการด้านปฐมภูมิ
48	พัฒนาศักยภาพบุคลากรและทีมงาน โรค COVID19								
	1.โครงการอบรมการควบคุมและป้องกันการติดเชื้อ	100 คน	ต.ค.64 -ก.ย.65	6,000	-	6,000	-	-	กลุ่มงานการพยาบาล
	2.อบรมพัฒนาศักยภาพเจ้าหน้าที่งานจ่ายกลาง	2 คน	ต.ค.64 -ก.ย.65	12,000	-	12,000	-	-	กลุ่มงานการพยาบาล
49	ส่งเสริมและเสริมสร้างและบูรณาการกับภาคี เครือข่ายในการค้นหาและเฝ้าระวังโรค (ทีม SAT และ SRRT)								
	-โครงการพัฒนาศักยภาพทีม SRRT	จนท/แกนนำ / 80 คน	มค - มิย 64	20,000	-	20,000	-	-	ก.บริการด้านปฐมภูมิ
				138,000	-	138,000	-	-	

แผนปฏิบัติการพัฒนาสุขภาพ เครือข่ายบริการสุขภาพเขาสุกิ จังหวัดจันทบุรี ปีงบประมาณ 2565

ยุทธศาสตร์ 4 Excellence

(/) 1.P P&P Excellence

() 2.Service Excellence

() 3.People Excellence

() 4.Governance Excellence

แผนงาน (14)

6 : การพัฒนาระบบบริการสุขภาพ (Service Plan)

โครงการ (38+1)

A12 โครงการป้องกันและควบคุมการดื้อยาต้านจุลชีพ และการใช้ยาอย่างสมเหตุผล

ภารกิจพื้นฐาน

() 1.บริหารจัดการ () 2. วิชาการ/พัฒนาศักยภาพบุคลากร () 3.1บริการส่งเสริมป้องกัน () 3.2บริการควบคุมป้องกันโรค () 3.3บริการคุ้มครองผู้บริโภค (/) 3.4บริการรักษาพยาบาล () 3.5บริการฟื้นฟูสภาพ

วัตถุประสงค์/ผลสัมฤทธิ์รวมของโครงการ ()

C23มีความคุ้มค่าและความปลอดภัยในการใช้ยา การเกิดเชื้อดื้อยาลดลง

ตัวชี้วัดความสำเร็จของโครงการ ()

K25 ร้อยละจังหวัดที่ขับเคลื่อนการพัฒนาสู่จังหวัดใช้ยาอย่างสมเหตุผล (RDU province) ตามเกณฑ์ที่กำหนด

K26 อัตราการติดเชื้อดื้อยาในกระแสเลือด

ลำดับ	กิจกรรมหลักโครงการ (B)	เป้าหมาย / จำนวน	ระยะเวลาดำเนินการ (ระบุเดือน)	งบประมาณ					ผู้รับผิดชอบ
				รวม	เงินบำรุง	UC 65	อปท. /กองทุน	แหล่งอื่นๆ (ระบุ)	
50	คณะกรรมการดำเนินการขับเคลื่อน RDU ในโรงพยาบาล อย่างต่อเนื่อง								
	-ทบทวนความรู้เรื่องการใชยาปฏิชีวนะแก่บุคลากรในโรงพยาบาลและ รพ.สต	1 ครั้ง	ม.ค.	-	-	-	-	-	ก.เภสัชกรรม
	-รวบรวมผล antibiotics susceptibility และความไวของเชื้อดื้อยาต้านจุลชีพ มากำหนดกรอบรายการยาและแนวทางการใช้ยา antibiotics	1 ครั้ง	มิ.ย.	-	-	-	-	-	ก.เภสัชกรรม
	-ติดตามและนำเสนอผลการดำเนินงาน	4 ครั้ง	ณ สิ้นไตรมาส	-	-	-	-	-	ก.เภสัชกรรม
	-สรุปและนำเสนอผลการดำเนินงาน	1 ครั้ง	ก.ย.	-	-	-	-	-	ก.เภสัชกรรม
51	ดำเนินการขับเคลื่อน RDU community โดยชุมชนมีส่วนร่วม								
	-สำรวจและเฝ้าระวังการจำหน่ายยาปฏิชีวนะ/ยาอันตราย/ยาที่ห้ามจำหน่าย ในร้านค้าร้านชำ ร่วมกับแกนนำ อสม.	ร้านชำ	มิ.ค.-พ.ค.	-	-	-	-	-	ก.เภสัชกรรม+ รพ.สต. 6 แห่ง
	-พัฒนาพื้นที่เป้าหมาย "ตำบลปลอดภัยปฏิชีวนะ"	1 ตำบล (เขาแก้ว)	ม.ค.-มิ.ค.	-	-	-	-	-	

ลำดับ	กิจกรรมหลักโครงการ (B)	เป้าหมาย / จำนวน	ระยะเวลาดำเนินการ (ระบุเดือน)	งบประมาณ					ผู้รับผิดชอบ
				รวม	เงินบำรุง	UC 65	อปท. /กองทุน	แหล่งอื่นๆ (ระบุ)	
52	พัฒนาระบบสารสนเทศการเก็บข้อมูล								
	พัฒนาระบบประมวลผลการส่งยา ATB ราย โรค/ผู้ส่งใช้	รพ.เขาสกิม	ต.ค.	-	-	-	-	-	ก.เภสัชกรรม
				-	-	-	-	-	

แผนปฏิบัติการพัฒนาสุขภาพ เครือข่ายบริการสุขภาพเขาสูงมิ่ง จังหวัดจันทบุรี ปีงบประมาณ 2565

ยุทธศาสตร์ 4 Excellence

(/) 1.P P&P Excellence

() 2.Service Excellence

() 3.People Excellence

() 4.Governance Excellence

แผนงาน (14)

6 : การพัฒนาระบบบริการสุขภาพ (Service Plan)

โครงการ (38+1)

A 13 โครงการพัฒนาระบบบริการสุขภาพสาขาทารกแรกเกิด

ภารกิจพื้นฐาน

() 1.บริหารจัดการ () 2. วิชาการ/พัฒนาศักยภาพบุคลากร () 3.1บริการส่งเสริมป้องกัน () 3.2บริการควบคุมป้องกันโรค () 3.3บริการคุ้มครองผู้บริโภค (/) 3.4บริการรักษาพยาบาล () 3.5บริการฟื้นฟูสุขภาพ

วัตถุประสงค์/ผลสัมฤทธิ์รวมของโครงการ ()

C27 เพิ่มประสิทธิภาพการดูแลสาขาทารกแรกเกิดให้ทั่วถึงและครอบคลุม

ตัวชี้วัดความสำเร็จของโครงการ ()

K33 อัตราตายทารกแรกเกิด < 3.6 : 1000

ลำดับ	กิจกรรมหลักโครงการ (B)	เป้าหมาย / จำนวน	ระยะเวลาดำเนินการ (ระบุเดือน)	งบประมาณ					ผู้รับผิดชอบ
				รวม	เงินบำรุง	UC 65	อปท. /กองทุน	แหล่งอื่นๆ (ระบุ)	
53	ยกระดับพ.สอยดาวให้สามารถรองรับ Sick newborn เพิ่มขึ้น		ต.ค.64 -ก.ย.65	-	-	-	-	-	
54	พัฒนาระบบบริการและการส่งต่อทารกแรกเกิด								
	1.ติดตามทารกภายหลังการส่งต่อ	ผู้ป่วยส่งต่อทุกราย	ต.ค.64 -ก.ย.65	-	-	-	-	-	กลุ่มงานการพยาบาล
	2.ทบทวนอุบัติการณ์	ผู้ป่วยส่งต่อทุกราย	ต.ค.64 -ก.ย.65	-	-	-	-	-	กลุ่มงานการพยาบาล
55	เพิ่มความเชี่ยวชาญในการดูแลทารกแรกเกิดให้กับบุคลากรทุกระดับ								
	1.ส่งอบรมวิชาการที่เกี่ยวข้องกับการดูแลทารก	พยาบาลวิชาชีพ 2 คน	ต.ค.64 -ก.ย.65	-	-	-	-	-	กลุ่มงานการพยาบาล
				-	-	-	-	-	

แผนปฏิบัติการพัฒนาสุขภาพ เครือข่ายบริการสุขภาพเขาสุโขทัย จังหวัดจันทบุรี ปีงบประมาณ 2565

ยุทธศาสตร์ 4 Excellence (/) 1.P &P Excellence () 2.Service Excellence () 3.People Excellence () 4.Governance Excellence

แผนงาน (14) 6 : การพัฒนาระบบบริการสุขภาพ (Service Plan)

โครงการ (38+1) A14 โครงการดูแลผู้ป่วยระยะสุดท้ายแบบประคับประคองและการดูแลผู้ป่วยกึ่งเฉียบพลัน (Palliative Care)

ภารกิจพื้นฐาน () 1.บริหารจัดการ () 2. วิชาการ/พัฒนาศักยภาพบุคลากร () 3.1บริการส่งเสริมป้องกัน () 3.2บริการควบคุมป้องกันโรค () 3.3บริการคุ้มครองผู้บริโภค (/) 3.4บริการรักษาพยาบาล () 3.5บริการฟื้นฟูสภาพ

วัตถุประสงค์/ผลสัมฤทธิ์รวมของโครงการ () C25เพื่อให้ผู้ป่วยระยะสุดท้ายได้รับการดูแลรักษาแบบประคับประคองที่มีคุณภาพ

ตัวชี้วัดความสำเร็จของโครงการ () K28มากกว่าหรือเท่ากับ ร้อยละ 50 ของการให้การดูแลตามแผนการดูแลล่วงหน้า (Advance Care Planning) ในผู้ป่วยประคับประคองอย่างมีคุณภาพ

ลำดับ	กิจกรรมหลักโครงการ (B)	เป้าหมาย / จำนวน	ระยะเวลาดำเนินการ (ระบุเดือน)	งบประมาณ					ผู้รับผิดชอบ
				รวม	เงินบำรุง	UC 65	อปท. /กองทุน	แหล่งอื่นๆ (ระบุ)	
56	พัฒนาศักยภาพในการดูแลผู้ป่วยระยะสุดท้ายแบบ ตามแผนการดูแลล่วงหน้า (Advance Care Planning) ผสมผสานกับการจัดบริการแพทย์แผนไทยและแพทย์ทางเลือก ในการดูแลประคับประคอง								
	1.คัดกรองผู้ป่วยตามเกณฑ์ palliative care และส่งพบแพทย์เพื่อวินิจฉัยโรคและสั่งการรักษาเพื่อควบคุมอาการรบกวนต่างๆ		ต.ค.64 - ก.ย.54	-	-	-	-	-	กลุ่มงานการพยาบาล
	2.สงเคราะห์บ้านใน HHC program	ผู้ป่วยตามเกณฑ์เยี่ยม	ต.ค.64 - ก.ย.54	-	-	-	-	-	กลุ่มงานการพยาบาล
	3.ส่งอบรมการดูแล Palliative care ร่วมกับโรงพยาบาลแม่ข่าย	2คน	ต.ค.64 - ก.ย.54	-	-	-	-	-	กลุ่มงานการพยาบาล
	- ให้การดูแลแบบองค์รวมร่วมกับทีมหมอครอบครัว	ผู้ป่วยระยะสุดท้ายแบบประคับประคอง	ต.ค.-ก.ย..	-	-	-	-	-	งานแพทย์แผนไทยฯ
	- สนับสนุนให้ผู้ป่วยได้รับบริการที่เหมาะสมตามแผนการรักษา	บริการที่เหมาะสม	ต.ค.64 - ก.ย.54	-	-	-	-	-	ก.บริการด้านปฐมภูมิ
	- บริการเยี่ยมบ้านโดยทีมหมอครอบครัว	ผู้ป่วยตามเกณฑ์เยี่ยม	ต.ค.64 - ก.ย.54	-	-	-	-	-	ก.บริการด้านปฐมภูมิ

ลำดับ	กิจกรรมหลักโครงการ (B)	เป้าหมาย / จำนวน	ระยะเวลาดำเนินการ (ระบุเดือน)	งบประมาณ					ผู้รับผิดชอบ
				รวม	เงินบำรุง	UC 65	อปท. /กองทุน	แหล่งอื่นๆ (ระบุ)	
57	พัฒนาศักยภาพบุคลากรให้สามารถจัดทำ กระบวนการประชุมครอบครัว Family meeting เพื่อการวางแผนการดูแลผู้ป่วย		ต.ค.64 - ก.ย.54	-	-	-	-	-	
				-	-	-	-	-	

แผนปฏิบัติการพัฒนาสุขภาพ เครือข่ายบริการสุขภาพเขาสุมิ จังหวัดจันทบุรี ปีงบประมาณ 2565

ยุทธศาสตร์ 4 Excellence (/) 1.P P&P Excellence () 2.Service Excellence () 3.People Excellence () 4.Governance Excellence

แผนงาน (14) 6 : การพัฒนาระบบบริการสุขภาพ (Service Plan)

โครงการ (38+1) A 15 โครงการพัฒนาระบบบริการการแพทย์แผนไทยฯ

ภารกิจพื้นฐาน () 1.บริหารจัดการ () 2. วิชาการ/พัฒนาศักยภาพบุคลากร () 3.1บริการส่งเสริมป้องกัน () 3.2บริการควบคุมป้องกันโรค () 3.3บริการคุ้มครองผู้บริโภค () 3.4บริการรักษาพยาบาล (/) 3.5บริการฟื้นฟูสุขภาพ

วัตถุประสงค์/ผลสัมฤทธิ์รวมของโครงการ () C26ประชาชนเข้าถึงบริการด้านการแพทย์แผนไทยและการแพทย์ทางเลือกเพิ่มขึ้น

ตัวชี้วัดความสำเร็จของโครงการ () K29 ร้อยละ20.5ของผู้ป่วยนอกทั้งหมดที่ได้รับการตรวจ วินิจฉัย รักษาโรค และฟื้นฟูสุขภาพด้วยศาสตร์การแพทย์แผนไทยและการแพทย์ทางเลือก

ลำดับ	กิจกรรมหลักโครงการ (B)	เป้าหมาย / จำนวน	ระยะเวลาดำเนินการ (ระบุเดือน)	งบประมาณ					ผู้รับผิดชอบ
				รวม	เงินบำรุง	UC 65	อปท. /กองทุน	แหล่งอื่นๆ (ระบุ)	
58	จัดบริการ/สนับสนุนการจัดบริการการแพทย์แผนไทยวิถีใหม่ที่สามารถให้บริการตรวจ วินิจฉัย รักษาโรค และฟื้นฟูสุขภาพเชื่อมโยงกับแพทย์แผนปัจจุบันอย่างมีคุณภาพ								
	1. จัดบริการแพทย์แผนไทยและการแพทย์ผสมผสาน		ต.ค.-ธ.ค.64	แผนรายจ่าย 12-13	*18,000	-	-	-	งานแพทย์แผนไทยฯ
	- จัดบริการนวด อบ ประคบสมุนไพร								
	- จัดบริการย่ำยาสมุนไพร								
	- จัดบริการบงตอ								
	- จัดตั้งคลินิกกัญชาทางการแพทย์								
	2. สนับสนุนการจัดบริการแพทย์แผนไทย								งานแพทย์แผนไทยฯ
	- การปรับปรุงคลินิกบริการแพทย์แผนไทย		ต.ค.-ธ.ค.64	แผนรายจ่าย 10-27,15-9	*100,500	-	-	-	งานแพทย์แผนไทยฯ
	- การขยายสมุนไพรทดแทนยาแผนปัจจุบัน		ต.ค.-ธ.ค.64	-	-	-	-	-	งานแพทย์แผนไทยฯ
	- พัฒนาระบบการบันทึกข้อมูลในคลินิกแพทย์แผนไทย		ต.ค.-ธ.ค.64	-	-	-	-	-	งานแพทย์แผนไทยฯ
	3.พัฒนาแอปพลิเคชันการบันทึกผลตรวจสแตยรอยด์		ต.ค.-ธ.ค.64	-	-	-	-	-	งานแพทย์แผนไทยฯ

ลำดับ	กิจกรรมหลักโครงการ (B)	เป้าหมาย / จำนวน	ระยะเวลาดำเนินการ (ระบุเดือน)	งบประมาณ					ผู้รับผิดชอบ
				รวม	เงินบำรุง	UC 65	อปท. /กองทุน	แหล่งอื่นๆ (ระบุ)	
59	พัฒนาศักยภาพบุคลากรและทีมงาน เพื่อเพิ่มขีดความสามารถ		ต.ค.64 - ก.ย.54	-	-	-	-	-	งานแพทย์แผนไทยฯ
60	ส่งเสริมให้ชุมชนมีความรู้ด้านกัญชาทางการแพทย์แผนไทย เพื่อใช้ในการดูแลสุขภาพตนเอง		ต.ค.64 - ก.ย.54	-	-	-	-	-	งานแพทย์แผนไทยฯ
	โครงการส่งเสริมเรื่องการโยยาสมุนไพรเครื่องช่ายบริการสุขภาพคัพเขาสุกิม	บุคลากรทางการแพทย์ จำนวน 40 คน	ต.ค. - พ.ย.64	-	-	-	-	-	งานแพทย์แผนไทยฯ
61	เร่งรัดการปลูกกัญชาภายใต้ความร่วมมือระหว่าง รพ.สต.กับวิสาหกิจชุมชน เพื่อเป็นวัตถุดิบส่งให้กรมการแพทย์แผนไทย								
	มีวิสาหกิจชุมชน ที่ได้รับอนุญาตปลูกกัญชา	1 แห่ง	ม.ค.-ก.ย.65	-	-	-	-	-	งานแพทย์แผนไทยฯ
62	สนับสนุนการคิด/ผลิตนวัตกรรมด้านสุขภาพจากสมุนไพรในชุมชน								
	1. ยามสมุนไพรกานพลูเล็กบุรี		ต.ค.-ธ.ค.64	-	-	-	-	-	งานแพทย์แผนไทยฯ
	2. โครงการชาบำรุงน้ำมัน		ต.ค.-ธ.ค.64	-	-	-	-	-	งานแพทย์แผนไทยฯ
				-	-	-	-	-	

แผนปฏิบัติการพัฒนาสุขภาพ เครือข่ายบริการสุขภาพเขาสกิม จังหวัดจันทบุรี ปีงบประมาณ 2565

ยุทธศาสตร์ 4 Excellence

(/) 1.P P&P Excellence

() 2.Service Excellence

() 3.People Excellence

() 4.Governance Excellence

แผนงาน (14)

6 : การพัฒนาระบบบริการสุขภาพ (Service Plan)

โครงการ (38+1)

A16 โครงการพัฒนาระบบบริการสุขภาพสาขาสุขภาพจิตและจิตเวช

ภารกิจพื้นฐาน

() 1.บริหารจัดการ () 2. วิชาการ/พัฒนาศักยภาพบุคลากร () 3.1บริการส่งเสริมป้องกัน () 3.2บริการควบคุมป้องกันโรค () 3.3บริการคุ้มครองผู้บริโภค (/) 3.4บริการรักษาพยาบาล () 3.5บริการฟื้นฟูสภาพ

วัตถุประสงค์/ผลสัมฤทธิ์รวมของโครงการ ()

C27 ผู้ป่วยโรคซึมเศร้าได้รับการดูแลรักษาที่ทันทั่วทั้งที่มีมาตรฐานและต่อเนื่อง

ตัวชี้วัดความสำเร็จของโครงการ ()

K30 มากกว่าหรือเท่ากับร้อยละ 74ของผู้ป่วยโรคซึมเศร้าเข้าถึงบริการสุขภาพจิต

K31 อัตราการฆ่าตัวตายสำเร็จ

31.1 อัตราการฆ่าตัวตายสำเร็จ มากกว่าหรือเท่ากับร้อยละ 8.0 ต่อประชากรแสนคน

31.2 ร้อยละ 90 ของผู้พยายามฆ่าตัวตายไม่กลับมาทำร้ายตัวเองซ้ำในระยะเวลา 1 ปี

ลำดับ	กิจกรรมหลักโครงการ (B)	เป้าหมาย / จำนวน	ระยะเวลาดำเนินการ (ระบุเดือน)	งบประมาณ					ผู้รับผิดชอบ
				รวม	เงินบำรุง	UC 65	อปท. /กองทุน	แหล่งอื่นๆ (ระบุ)	
63	เสริมสร้างความเข้มแข็งด้านจิตใจและ อารมณ์ทุกกลุ่มวัย								
	โครงการเสริมสร้างความรู้ในการดูแล สุขภาพจิตในโรงพยาบาลและในชุมชนแบบ บูรณาการด้วยระบบออนไลน์/ไว้นิล/ สตีกเกอร์/ บอร์ด/ facebookYou tube /line		ต.ค.64 -ก.ย.65	20,000	-	-	20,000	0	OPD
64	ค้นหาและคัดกรองผู้มีปัญหาสุขภาพจิตใน ชุมชน								
	ค้นหาและคัดกรองผู้มีปัญหาสุขภาพจิตใน ชุมชนแบบบูรณาการด้วยระบบออนไลน์		ต.ค.64 -ก.ย.65	20,000	-	-	20,000	-	OPD
	- คัดกรองภาวะสุขภาพจิตในกลุ่มหญิง ตั้งครรภ์/ผู้นำศาสนา/ผู้ป่วยโรคเรื้อรัง/ผู้สูงอายุ	หญิงตั้งครรภ์ทุกราย/ ผู้นำศาสนา/ผู้ป่วยโรค เรื้อรังและผู้สูงอายุ	ต.ค.64- ก.ย. 65	-	-	-	-	-	ก.บริการด้านปฐมภูมิ
65	พัฒนาระบบการดูแลผู้ป่วยสุขภาพจิตแบบ ผสมผสานความร่วมมือระหว่างหน่วยบริการ ชุมชน และครอบครัว								

ลำดับ	กิจกรรมหลักโครงการ (B)	เป้าหมาย / จำนวน	ระยะเวลาดำเนินการ (ระบุเดือน)	งบประมาณ					ผู้รับผิดชอบ
				รวม	เงินบำรุง	UC 65	อปท. /กองทุน	แหล่งอื่นๆ (ระบุ)	
	1.การซ่อมแผน MCATT ร่วมกับ สสอ.ท่าใหม่ เพื่อเสริมสร้างความเข้มแข็งของทีมMCATT อำเภอ	สสอ.,รพ.สต.และรพช.3 แห่ง	ต.ค.64 -ก.ย.65	-	-	-	-	-	OPD
	2.โครงการพัฒนาศักยภาพในการดูแลสุขภาพจิตของ อสม. ต. เขาแก้ว อ. ท่าใหม่ จ. จันทบุรี	แกนนำชุมชนและอสม. รวม 50 คน	ต.ค.64 -ก.ย.65	4,000	4,000	-	-	-	OPD
	3.โครงการพัฒนาศักยภาพในการดูแลสุขภาพจิตของ อสม. ต.ทุ่งเบญจา อ.ท่าใหม่ จ.จันทบุรี	แกนนำชุมชนและอสม. รวม 50 คน	ต.ค.64 -ก.ย.65	4,000	4,000	-	-	-	OPD
66	ติดตาม เฝ้าระวัง กลุ่มที่มีปัญหาสุขภาพจิต และพยายามฆ่าตัวตาย								
	เฝ้าระวังผู้มีปัญหาสุขภาพจิตและฆ่าตัวตายในชุมชนแบบบูรณาการด้วยระบบออนไลน์		ต.ค.64 -ก.ย.65	-	-	-	-	-	OPD
				48,000	8,000	-	40,000	-	

แผนปฏิบัติการพัฒนาสุขภาพ เครือข่ายบริการสุขภาพเขาสุกิม จังหวัดจันทบุรี ปีงบประมาณ 2565

ยุทธศาสตร์ 4 Excellence

(/) 1.P P&P Excellence

() 2.Service Excellence

() 3.People Excellence

() 4.Governance Excellence

แผนงาน (14)

6 : การพัฒนาระบบบริการสุขภาพ (Service Plan)

โครงการ (38+1)

A 17 โครงการพัฒนาระบบบริการสุขภาพ 5 สาขาหลัก

ภารกิจพื้นฐาน

() 1.บริหารจัดการ () 2. วิชาการ/พัฒนาศักยภาพบุคลากร () 3.1บริการส่งเสริมป้องกัน () 3.2บริการควบคุมป้องกันโรค () 3.3บริการคุ้มครองผู้บริโภค (/) 3.4บริการรักษาพยาบาล () 3.5บริการฟื้นฟูสภาพ

วัตถุประสงค์/ผลสัมฤทธิ์รวมของโครงการ ()

C28อัตราการเสียชีวิตจากภาวะการติดเชื้อในกระแสเลือดแบบรุนแรงของผู้ป่วยที่เข้ามารับการรักษาในโรงพยาบาลลดลง

C29อัตราการตายของผู้ป่วยอายุ 50 ปีขึ้นไปป่วยด้วยโรคกระดูกพรุนลดลง

K32 อัตราตายผู้ป่วยติดเชื้อในกระแสเลือดแบบรุนแรงชนิด community - acquired มากกว่าร้อยละ 26

K33 Refracture Rate มากกว่าร้อยละ 20

ตัวชี้วัดความสำเร็จของโครงการ ()

ลำดับ	กิจกรรมหลักโครงการ (B)	เป้าหมาย / จำนวน	ระยะเวลาดำเนินการ (ระบุเดือน)	งบประมาณ					ผู้รับผิดชอบ
				รวม	เงินบำรุง	UC 65	อปท. /กองทุน	แหล่งอื่นๆ (ระบุ)	
67	พัฒนาระบบการดูแลผู้ป่วยติดเชื้อในกระแสเลือดให้ทันเวลา								
	อบรม พัฒนาความรู้และทักษะบุคลากรด้านการดูแลผู้ป่วย Sepsis	2	ต.ค.64 -ก.ย.65	-	-	-	-	-	กลุ่มงานการพยาบาล
68	พัฒนาศักยภาพเครือข่ายหน่วยบริการ และระบบสนับสนุน								
	พัฒนาความรู้เจ้าหน้าที่ เรื่องการอ่าน EKG	CUP เขาสุกิม 50 คน	ต.ค.64 -ก.ย.65	-	-	-	-	-	กลุ่มงานการพยาบาล
	อบรมการ Triage	พยาบาลวิชาชีพ 2 คน	ต.ค.64 -ก.ย.65	แผนรายจ่าย 8-4	*10,000	-	-	-	กลุ่มงานการพยาบาล
69	พัฒนาศักยภาพ/ความเชี่ยวชาญของบุคลากรในรพศ.และชุมชน		ต.ค.64 -ก.ย.65	-	-	-	-	-	กลุ่มงานการพยาบาล
70	พัฒนาระบบข้อมูลและการใช้เทคโนโลยีสารสนเทศเชื่อมโยงสู่ชุมชน		ต.ค.64 -ก.ย.65	-	-	-	-	-	กลุ่มงานการพยาบาล
				-	-	-	-	-	

แผนปฏิบัติการพัฒนาสุขภาพ เครือข่ายบริการสุขภาพเขาสกิม จังหวัดจันทบุรี ปีงบประมาณ 2565

ยุทธศาสตร์ 4 Excellence (/) 1.P P&P Excellence () 2.Service Excellence () 3.People Excellence () 4.Governance Excellence

แผนงาน (14) 6 : การพัฒนาระบบบริการสุขภาพ (Service Plan)

โครงการ (38+1) A18 โครงการพัฒนาระบบบริการสุขภาพ สาขาโรคหัวใจ

ภารกิจพื้นฐาน () 1.บริหารจัดการ () 2. วิชาการ/พัฒนาศักยภาพบุคลากร () 3.1บริการส่งเสริมป้องกัน () 3.2บริการควบคุมป้องกันโรค () 3.3บริการคุ้มครองผู้บริโภค (/) 3.4บริการรักษาพยาบาล () 3.5บริการฟื้นฟูสภาพ

วัตถุประสงค์/ผลสัมฤทธิ์รวมของโครงการ () C30 โรงพยาบาลระดับF2ขึ้นไป ได้รับการเพิ่มศักยภาพเพื่อให้ผู้ป่วยSTEMI เข้าถึงบริการ

C31 อัตราตายจากโรคหลอดเลือดหัวใจลดลง

K34 อัตราตายของผู้ป่วยโรคกล้ามเนื้อหัวใจตายเฉียบพลันชนิด STEMI และการให้การรักษามาตรฐานเวลาที่กำหนด

ตัวชี้วัดความสำเร็จของโครงการ () 34.1 อัตราตายของผู้ป่วยโรคกล้ามเนื้อหัวใจตายเฉียบพลันชนิด STEMI มากกว่าร้อยละ 8

34.2 มากกว่าร้อยละ60ของการให้การรักษามะเร็ง STEMI ได้ตามมาตรฐานเวลาที่กำหนด

34.2.1 >ร้อยละของผู้ป่วย STEMI ที่ได้รับยาละลายลิ่มเลือดได้ตามมาตรฐานเวลาที่กำหนด

34.2.2 >ร้อยละของผู้ป่วย STEMI ที่ได้รับการทำ Primary PCI ได้ตามมาตรฐานเวลาที่กำหนด

ลำดับ	กิจกรรมหลักโครงการ (B)	เป้าหมาย / จำนวน	ระยะเวลาดำเนินการ (ระบุเดือน)	งบประมาณ					ผู้รับผิดชอบ
				รวม	เงินบำรุง	UC 65	อปท. /กองทุน	แหล่งอื่นๆ (ระบุ)	
71	พัฒนาระบบบริการสุขภาพตามเป้าหมายที่มุ่งเน้นของสาขา และService delivery		ตค 64- กย 65	-	-	-	-	-	กลุ่มงานการพยาบาล
72	การประเมินความเสี่ยงโรคหัวใจ (CVD Risk) ในผู้ป่วยDM&HT		ตค 64- กย 65	-	-	-	-	-	กลุ่มงานการพยาบาล
	1.ประเมิน CVD risk ในผู้ป่วย DM/HTปีละ 1 ครั้ง โดยใช้ข้อมูลปัจจัยเสี่ยงอายุ ,เพศ ,การเป็นเบาหวานการสูบบุหรี่ คำนวณระดับความดันโลหิต,ค่าระดับcholesterol,รอบเอวโดยใช้โปรแกรม NCD by khanguแปลผลความเสี่ยง 5 ระดับ ความเสี่ยงต่ำ <10% ความเสี่ยงปานกลาง 10-<20% ความเสี่ยงสูง 20- <30% ความเสี่ยงสูงมาก 30- <40% ความเสี่ยง สูงอันตราย>40%	DM 969 ราย HT 2,849 .ราย	ต.ค.64-ม.ค.65	-	-	-	-	-	งานการพยาบาลผู้ป่วยนอก

ลำดับ	กิจกรรมหลักโครงการ (B)	เป้าหมาย / จำนวน	ระยะเวลาดำเนินการ (ระบุเดือน)	งบประมาณ					ผู้รับผิดชอบ
				รวม	เงินบำรุง	UC 65	อปท. /กองทุน	แหล่งอื่นๆ (ระบุ)	
	2.ผู้ป่วยประเมิน CVD risk ตั้งแต่กลุ่มสูงมาก 30- <40% และ สูงอันตราย>40%ส่งประเมิน EKG ทุกราย		ต.ค.64-ม.ค.65	-	-	-	-	-	งานการพยาบาลผู้ป่วยนอก
73	พัฒนาศักยภาพบุคลากรเรื่องการให้ยาละลายลิ่มเลือด STEMI Fast Track								
	พัฒนาความรู้และทักษะบุคลากรร่วมกับ รพ.แม่ข่าย	พว.รพ.เขาสกิม 40 คน	ตค 64- กย 65	-	-	-	-	-	กลุ่มงานการพยาบาล
74	พัฒนาศักยภาพบุคลากรในการส่งต่อผู้ป่วย FastTrack STEMI For PPCI			-	-	-	-	-	
	อบรมพัฒนาความรู้และทักษะบุคลากรร่วมกับ รพ.แม่ข่าย	พยาบาลวิชาชีพ 2 คน	ตค 64- กย 65	-	-	-	-	-	กลุ่มงานการพยาบาล
75	พัฒนาระบบข้อมูลและการใช้เทคโนโลยีสารสนเทศ								
	จัดตั้ง Line group ผู้ป่วย NCD ในรูปแบบ Line OA		ตค 64- กย 65	-	-	-	-	-	OPD
				-	-	-	-	-	

แผนปฏิบัติการพัฒนาสุขภาพ เครือข่ายบริการสุขภาพเขาสกิม จังหวัดจันทบุรี ปีงบประมาณ 2565

ยุทธศาสตร์ 4 Excellence

แผนงาน (14)

โครงการ (38+1)

ภารกิจพื้นฐาน

วัตถุประสงค์/ผลสัมฤทธิ์รวมของโครงการ ()

ตัวชี้วัดความสำเร็จของโครงการ ()

(/) 1.P P&P Excellence

() 2.Service Excellence

() 3.People Excellence

() 4.Governance Excellence

6 : การพัฒนาระบบบริการสุขภาพ (Service Plan)

A 19 โครงการพัฒนาระบบบริการสุขภาพ สาขาโรคมะเร็ง

() 1.บริหารจัดการ () 2. วิชาการ/พัฒนาศักยภาพบุคลากร () 3.1บริการส่งเสริมป้องกัน () 3.2บริการควบคุมป้องกันโรค () 3.3บริการคุ้มครองผู้บริโภค (/) 3.4บริการรักษาพยาบาล () 3.5บริการฟื้นฟูสภาพ

C32 ลดระยะเวลาการรอคอยของมะเร็ง 5 ลำดับแรก (มะเร็งตับ ปอด เต้านม ลำไส้ใหญ่และทวารหนักและมะเร็งปากมดลูก)

C33 อัตราตายจากโรคมะเร็ง 5 ลำดับแรกลดลง

K35 ร้อยละของผู้ป่วยมะเร็ง 5 ลำดับแรก ได้รับการรักษาภายในระยะเวลาที่กำหนด

35.1 ≥ ร้อยละ 75ของผู้ป่วยที่ได้รับการรักษาด้วยการผ่าตัดภายในระยะเวลา 4 สัปดาห์

35.2 ≥ ร้อยละ 75ของผู้ป่วยที่ได้รับการรักษาด้วยเคมีบำบัดภายในระยะเวลา 6 สัปดาห์

35.3 ≥ ร้อยละ 60ของผู้ป่วยที่ได้รับการรักษาด้วยรังสีรักษา ภายในระยะเวลา 6 สัปดาห์

ลำดับ	กิจกรรมหลักโครงการ (B)	เป้าหมาย / จำนวน	ระยะเวลาดำเนินการ (ระบุเดือน)	งบประมาณ					ผู้รับผิดชอบ
				รวม	เงินบำรุง	UC 65	อปท. /กองทุน	แหล่งอื่นๆ (ระบุ)	
76	มุ่งเน้นประสิทธิภาพการดูแลรักษาผู้ป่วยมะเร็ง 5 อันดับโรค		ต.ค. 64 - กย.65	-	-	-	-	-	ก.บริการด้านปฐมภูมิ
77	ส่งเสริม ป้องกันและคัดกรองผู้ป่วยโรคมะเร็ง 3 อันดับโรค								
	- บริการตรวจคัดกรองมะเร็งปากมดลูกและเต้านม	สตรีอายุ 30-70 ปี	ต.ค. 64 - กย.65	-	-	-	-	-	ก.บริการด้านปฐมภูมิ
	- โครงการสืบสานพระราชปณิธานสมเด็จพระนางเจ้าสิริกิติ์มหาราช		ต.ค. 64 - กย.65	-	-	-	-	-	ก.บริการด้านปฐมภูมิ
	- ส่งเสริมให้สตรีตรวจเต้านมด้วยตนเองทุกเดือน		ต.ค. 64 - กย.65	-	-	-	-	-	ก.บริการด้านปฐมภูมิ
	- บันทึกผลการตรวจในโปรแกรม		ต.ค. 64 - กย.65	-	-	-	-	-	ก.บริการด้านปฐมภูมิ
	- ส่งต่อผู้ที่มีภาวะเสี่ยงเข้ารับการตรวจเต้านมด้วยเครื่องเอกซเรย์		ต.ค. 64 - กย.65	-	-	-	-	-	ก.บริการด้านปฐมภูมิ
	- พัฒนาศักยภาพบุคลากรและทีมงาน		ต.ค. 64 - กย.65	-	-	-	-	-	
	- จัดกิจกรรมตรวจคัดกรองมะเร็งเต้านมด้วยเครื่องเอกซเรย์	สตรีที่มีความผิดปกติของเต้านม	มค.2565	-	-	-	-	-	ก.บริการด้านปฐมภูมิ
	- จัดกิจกรรมตรวจคัดกรองมะเร็งลำไส้ใหญ่	ประชากรอายุ 50-70ปี	ต.ค. 64 - กย.65	-	-	-	-	-	ก.บริการด้านปฐมภูมิ
78	พัฒนาศักยภาพบุคลากรด้านโรคมะเร็งในเครือข่ายและพัฒนาบุคลากรเฉพาะทางด้านโรคมะเร็ง								
	ส่งเจ้าหน้าที่รวมอบรมด้านโรคมะเร็ง ที่ โรงพยาบาลพระปกเกล้า และโรงพยาบาลโรคมะเร็ง ชลบุรี	ผู้รับผิดชอบ 2 คน	ต.ค.64 -ก.ย.65	-	-	-	-	-	งานการพยาบาลผู้ป่วยนอก

ลำดับ	กิจกรรมหลักโครงการ (B)	เป้าหมาย / จำนวน	ระยะเวลาดำเนินการ (ระบุเดือน)	งบประมาณ					ผู้รับผิดชอบ
				รวม	เงินบำรุง	UC 65	อปท. /กองทุน	แหล่งอื่นๆ (ระบุ)	
79	พัฒนาระบบข้อมูลและการใช้เทคโนโลยีสารสนเทศเชื่อมโยงสู่ชุมชน								
	ลงทะเบียนผู้ป่วยมะเร็งในระบบ Thai cancer base เพื่อเชื่อมโยงข้อมูลในระบบเครือข่าย		ต.ค.64 -ก.ย.65	-	-	-	-	-	งานการพยาบาลผู้ป่วยนอก
	-ส่งเสริมและสนับสนุนให้กลุ่มเป้าหมายบันทึกผลการตรวจเต้านมในApplication		ต.ค. 64 - กย.65	-	-	-	-	-	ก.บริการदानปฐมภูมิ
				-	-	-	-	-	

แผนปฏิบัติการพัฒนาสุขภาพ เครือข่ายบริการสุขภาพเขาสูงมิ่ง จังหวัดจันทบุรี ปีงบประมาณ 2565

ยุทธศาสตร์ 4 Excellence (/) 1.P P&P Excellence () 2.Service Excellence () 3.People Excellence () 4.Governance Excellence

แผนงาน (14) 6 : การพัฒนาระบบบริการสุขภาพ (Service Plan)

โครงการ (38+1) A 20 โครงการพัฒนาระบบบริการสุขภาพ สาขาโรคไต

ภารกิจพื้นฐาน () 1.บริหารจัดการ () 2. วิชาการ/พัฒนาศักยภาพบุคลากร () 3.1บริการส่งเสริมป้องกัน () 3.2บริการควบคุมป้องกันโรค () 3.3บริการคุ้มครองผู้บริโภค (/) 3.4บริการรักษาพยาบาล () 3.5บริการฟื้นฟูสุขภาพ

วัตถุประสงค์/ผลสัมฤทธิ์รวมของโครงการ () C34 ผลสำเร็จของการชะลอความเสื่อมของไตในผู้ป่วยโรคไตเรื้อรัง (CKD)

C35 เพิ่มความครอบคลุมการดูแล PT โรคไตทุกพร.

ตัวชี้วัดความสำเร็จของโครงการ () K36 มากกว่าหรือเท่ากับร้อยละ 66ผู้ป่วย CKD ที่มีค่า eGFR ลดลง < 5 ml/min/1.73m2/yr

ลำดับ	กิจกรรมหลักโครงการ (B)	เป้าหมาย / จำนวน	ระยะเวลาดำเนินการ (ระบุเดือน)	งบประมาณ					ผู้รับผิดชอบ
				รวม	เงินบำรุง	UC 65	อปท. /กองทุน	แหล่งอื่นๆ (ระบุ)	
80	พัฒนาระบบการดูแลผู้ป่วยไตวายเรื้อรัง บูรณาการการดูแลผู้ป่วยในรพ.และ Out source และเครือข่าย								
	ผู้ป่วยในรพ								
	1.ประเมินความก้าวหน้าของโรคไตเรื้อรังระยะ ที่4 และ5 ด้วยการตรวจ CBC, Cr,GFR,electrolyte calcium, phosphorus,urine microalbumin	ผู้ป่วย โรคไตเรื้อรัง	ต.ค.64 -ก.ย.65	-	-	-	-	-	งานการพยาบาลผู้ป่วย นอก
	2.สนับสนุนผู้ป่วยโรคไตเรื้อรัง ระยะที่4 และ5 ได้พบแพทย์เฉพาะทางโรคไต และมีทางเลือก ในการรักษาโรคไตเรื้อรัง		ต.ค.64 -ก.ย.65	-	-	-	-	-	งานการพยาบาลผู้ป่วย นอก
	3.จัดทำแนวทางการให้ความรู้เรื่องการฟอกไต สำหรับผู้ป่วยโรคไตเรื้อรังระยะที่ 4 และ5		ต.ค.64 -ก.ย.65	-	-	-	-	-	งานการพยาบาลผู้ป่วย นอก
	เครือข่าย								
	ระบบส่งต่อ CKD รพศ. พระปกเกล้าโดย ประเมินและเตรียมความพร้อมRRT		ต.ค.64 -ก.ย.65	-	-	-	-	-	งานการพยาบาลผู้ป่วย นอก
81	ส่งเสริมการพัฒนาบุคลากรเฉพาะทางไตเทียม และเพิ่มศักยภาพบุคลากรในหน่วยไตเทียม ของรพช.								

ลำดับ	กิจกรรมหลักโครงการ (B)	เป้าหมาย / จำนวน	ระยะเวลาดำเนินการ (ระบุเดือน)	งบประมาณ					ผู้รับผิดชอบ
				รวม	เงินบำรุง	UC 65	อปท. /กองทุน	แหล่งอื่นๆ (ระบุ)	
82	การประเมินความเสี่ยงโรคไตเรื้อรัง(CKD)ในผู้ป่วยDM&HT								
	คัดกรองภาวะแทรกซ้อนในผู้ป่วย DM /HT ตรวจ Cr, GFR, urine microalbumin และให้ความรู้เพื่อชะลอไตเสื่อม		ต.ค.64 -ก.ย.65	-	-	-	-	-	งานพยาบาลผู้ป่วยนอก
83	ประสานงานเครือข่าย รับบริการการล้างไตและการดูแลผู้ป่วยในเครือข่าย								
	CKD stage5 สงต่อ รพศ. พระปกเกล้า โดยประเมินและเตรียมความพร้อมRRT		ต.ค.64 -ก.ย.65	-	-	-	-	-	งานพยาบาลผู้ป่วยนอก
84	พัฒนาระบบข้อมูลและการใช้เทคโนโลยีสารสนเทศให้เชื่อมโยงถึงเครือข่าย								
	ประเมิน stage CKD โดยใช้โปรแกรม NCD by khang ทั้ง เครือข่าย		ต.ค.64 -ก.ย.65	-	-	-	-	-	งานพยาบาลผู้ป่วยนอก
				-	-	-	-	-	

แผนปฏิบัติการพัฒนาสุขภาพ เครือข่ายบริการสุขภาพเขาสุกิ จังหวัดจันทบุรี ปีงบประมาณ 2565

ยุทธศาสตร์ 4 Excellence (/) 1.P P&P Excellence () 2.Service Excellence () 3.People Excellence () 4.Governance Excellence

แผนงาน (14) 6 : การพัฒนาระบบบริการสุขภาพ (Service Plan)

โครงการ (38+1) A 21 โครงการพัฒนาระบบบริการสุขภาพ สาขาจักษุวิทยา

ภารกิจพื้นฐาน () 1.บริหารจัดการ () 2. วิชาการ/พัฒนาศักยภาพบุคลากร () 3.1บริการส่งเสริมป้องกัน () 3.2บริการควบคุมป้องกันโรค () 3.3บริการคุ้มครองผู้บริโภค (/) 3.4บริการรักษาพยาบาล () 3.5บริการฟื้นฟูสภาพ

วัตถุประสงค์/ผลสัมฤทธิ์รวมของโครงการ () C39เพิ่มคุณภาพบริการสุขภาพสาขาจักษุวิทยา ลดระยะเวลารอคอยของผู้ป่วยโรคตาบอดจากต้อกระจก

ตัวชี้วัดความสำเร็จของโครงการ ()

K43 ร้อยละ85ของผู้ป่วยต้อกระจกชนิดบอด (Blinding Cataract) ได้รับการผ่าตัดภายใน 30 วัน

ลำดับ	กิจกรรมหลักโครงการ (B)	เป้าหมาย / จำนวน	ระยะเวลาดำเนินการ (ระบุเดือน)	งบประมาณ					ผู้รับผิดชอบ
				รวม	เงินบำรุง	UC 65	อปท. /กองทุน	แหล่งอื่นๆ (ระบุ)	
85	พัฒนาระบบบริการสุขภาพตามเป้าหมายที่มุ่งเน้นของสาขา และService delivery		ต.ค.64 -ก.ย.65	-	-	-	-	-	CUP เขาสุกิ
86	คัดกรอง ค้นหาและจัดบริการเชิงรุกในชุมชน เช่น ผ่าตัดต้อกระจกในรพช. ฯลฯ		ต.ค.64 -ก.ย.65	-	-	-	-	-	CUP เขาสุกิ
87	เฝ้าระวังและส่งเสริมการดูแลสุขภาพดวงตาทุกกลุ่มวัย		ต.ค.64 -ก.ย.65	-	-	-	-	-	CUP เขาสุกิ
88	พัฒนาศักยภาพบุคลากรเฉพาะทาง และการดูแลต่อเนื่องในชุมชน		ต.ค.64 -ก.ย.65	-	-	-	-	-	CUP เขาสุกิ
89	พัฒนาระบบข้อมูลและการใช้เทคโนโลยีสารสนเทศให้เชื่อมโยงถึงเครือข่าย		ต.ค.64 -ก.ย.65	-	-	-	-	-	CUP เขาสุกิ
				-	-	-	-	-	

แผนปฏิบัติการพัฒนาสุขภาพ เครือข่ายบริการสุขภาพเขาสุทิม จังหวัดจันทบุรี ปีงบประมาณ 2565

ยุทธศาสตร์ 4 Excellence (/) 1.P P&P Excellence () 2.Service Excellence () 3.People Excellence () 4.Governance Excellence

แผนงาน (14) 6 : การพัฒนาระบบบริการสุขภาพ (Service Plan)

โครงการ (38+1) A22 โครงการพัฒนาระบบบริการสุขภาพ สาขาปลูกถ่ายอวัยวะ

ภารกิจพื้นฐาน () 1.บริหารจัดการ () 2. วิชาการ/พัฒนาศักยภาพบุคลากร () 3.1บริการส่งเสริมป้องกัน () 3.2บริการควบคุมป้องกันโรค () 3.3บริการคุ้มครองผู้บริโภค (/) 3.4บริการรักษาพยาบาล () 3.5บริการฟื้นฟูสภาพ

วัตถุประสงค์/ผลสัมฤทธิ์รวมของโครงการ () C40 ผู้บริจาคอวัยวะจากผู้ป่วยสมองตายเพิ่มขึ้น

ตัวชี้วัดความสำเร็จของโครงการ () K38 อัตราส่วนของจำนวนผู้ยินยอมบริจาคอวัยวะจากผู้ป่วยสมองตายต่อจำนวนผู้ป่วยเสียชีวิตในโรงพยาบาล(โรงพยาบาล A,S) ร้อยละ 20 จากจำนวนผู้ยินยอมบริจาคอวัยวะปี 2562

ลำดับ	กิจกรรมหลักโครงการ (B)	เป้าหมาย / จำนวน	ระยะเวลาดำเนินการ (ระบุเดือน)	งบประมาณ					ผู้รับผิดชอบ
				รวม	เงินบำรุง	UC 65	อปท. /กองทุน	แหล่งอื่นๆ (ระบุ)	
90	พัฒนาระบบประสานงานเครือข่ายการบริจาคอวัยวะ		ตค.64-กย.65	-	-	-	-	-	ก.บริการด้านปฐมภูมิ
91	ประชาสัมพันธ์เชิงรุกทุกรูปแบบ								
	- ประชาสัมพันธ์ผ่านการประชุมชุมชนและแกนนำ	ชุมชนและแกนนำ	ตค.64-กย.65	-	-	-	-	-	ก.บริการด้านปฐมภูมิ
92	บูรณาการกับหน่วยงานหรือเครือข่ายที่จัดกิจกรรมในพื้นที่								
	- ประสานความร่วมมือกับภาคีเครือข่ายในการเผยแพร่และจัดกิจกรรมร่วมกัน	CUP เขาสุทิม	ตค.64-กย.65	-	-	-	-	-	ก.บริการด้านปฐมภูมิ
93	พัฒนาความรู้และทักษะการเจรจาเพื่อรับบริจาคอวัยวะ								
	รับการอบรมหลักสูตรการเจรจาเพื่อรับบริจาคอวัยวะ		ตค.64-กย.65	-	-	-	-	-	ก.บริการด้านปฐมภูมิ
				-	-	-	-	-	

แผนปฏิบัติการพัฒนาสุขภาพ เครือข่ายบริการสุขภาพเขาสกิม จังหวัดจันทบุรี ปีงบประมาณ 2565

ยุทธศาสตร์ 4 Excellence

(/) 1.P P&P Excellence

() 2.Service Excellence

() 3.People Excellence

() 4.Governance Excellence

แผนงาน (14)

6 : การพัฒนาระบบบริการสุขภาพ (Service Plan)

โครงการ (38+1)

A 23 โครงการพัฒนาระบบบริการบำบัดรักษาผู้ป่วยยาเสพติด

ภารกิจพื้นฐาน

() 1.บริหารจัดการ () 2. วิชาการ/พัฒนาศักยภาพบุคลากร () 3.1บริการส่งเสริมป้องกัน () 3.2บริการควบคุมป้องกันโรค () 3.3บริการคุ้มครองผู้บริโภค (/) 3.4บริการรักษาพยาบาล () 3.5บริการฟื้นฟูสภาพ

วัตถุประสงค์/ผลสัมฤทธิ์รวมของโครงการ ()

C38 ผู้เสพ ผู้ติดยาเสพติดได้รับการบำบัดรักษาและสามารถหยุดเสพยาได้อย่างต่อเนื่องหลังการจำหน่าย

C39 เด็กและเยาวชนมีความรอบรู้ด้านสุขภาพในการตัดสินใจและหลีกเลี่ยงการใช้สารเสพติด

ตัวชี้วัดความสำเร็จของโครงการ ()

K39 ร้อยละ58 ของผู้ป่วยยาเสพติดเข้าสู่กระบวนการบำบัดรักษา ได้รับการดูแลอย่างมีคุณภาพต่อเนื่องจนถึงการติดตาม (Retention Rate)

ลำดับ	กิจกรรมหลักโครงการ (B)	เป้าหมาย / จำนวน	ระยะเวลาดำเนินการ (ระบุเดือน)	งบประมาณ					ผู้รับผิดชอบ
				รวม	เงินบำรุง	UC 65	อปท. /กองทุน	แหล่งอื่นๆ (ระบุ)	
94	ส่งเสริม ป้องกันและลดปัญหาเสพติดตาม โครงการ To Be Number One ครอบคลุม ประเภท(อำเภอ, สถานศึกษา, สถาน ประกอบการ, ชุมชน)								
	- สนับสนุนการดำเนินงานโครงการ To Be Number One ในโรงเรียนและชุมชน	โรงเรียนมัธยม 1 แห่ง หมู่บ้าน 7 หมู่	ต.ค.64 - ก.ย.65	-	-	-	-	-	ก.บริการด้านปฐมภูมิ
95	จัดบริการ/สนับสนุนการบำบัดรักษาผู้ป่วย/ผู้ เสพ รูปแบบNew Normal,ผู้ติดยา/ยาสูบ ในสถานการณ์ COVID-19								
	1.โครงการชีวิตมีสุขเพราะปลอดภัยและบุรี ด้วยบริการบำบัดแบบออนไลน์ ค. เขายายศรี อ. ท่าใหม่ จ. จันทบุรี	ประชาชนวัยแรงงานที่ ติดยาและสูบบุหรี่ 50 คน	ต.ค.64 -ก.ย.65	20,000	-	-	20,000	-	OPD
	2.การพัฒนาระบบบริการบำบัดรักษาผู้ป่วย/ผู้ เสพแบบ New Normalในคลินิกสุรา/ยาสูบ	ผู้รับบริการแผนผู้ป่วย นอก							OPD
96	พัฒนาศักยภาพบุคลากรเฉพาะทาง และการ ดูแลผู้ป่วยยาเสพติดในชุมชน (CBTx)								

ลำดับ	กิจกรรมหลักโครงการ (B)	เป้าหมาย / จำนวน	ระยะเวลาดำเนินการ (ระบุเดือน)	งบประมาณ					ผู้รับผิดชอบ
				รวม	เงินบำรุง	UC 65	อปท. /กองทุน	แหล่งอื่นๆ (ระบุ)	
	โครงการชุมชน เข้มแข็งปลอดภัยยาเสพติด ม.3 ต. เขาแก้ว อ.ท่าใหม่ จ. จันทบุรี	ผู้ติดยาเสพติด 10 คน อสม.10 คน	ต.ค.64 -ก.ย.65	39,000	-	-	39,000	-	OPD
97	พัฒนาประสิทธิภาพระบบการบำบัดและติดตามผู้ป่วย ยาเสพติด								
	การพัฒนาคุณภาพและรูปแบบบริการผู้ป่วย : การเก็บข้อมูลกรณีศึกษา : การพัฒนาการดูแลด้วยสหวิชาชีพ : การติดตามผู้ป่วยด้วยเครือข่ายยาเสพติด	มากกว่า 60% ของ case ผู้ป่วยยาเสพติด กลุ่มเสี่ยง ก่อความรุนแรง	ต.ค.64 -ก.ย.65	-	-	-	-	-	OPD
98	เสริมสร้างความรอบรู้ด้านสุขภาพและความเข้มแข็งทางอารมณ์เพื่อให้เด็กและเยาวชนสามารถตัดสินใจ และป้องกันปัจจัยเสี่ยงด้านสุขภาพได้								
	- โครงการอบรมทักษะชีวิต	ป.6 และ ม.2 44 คน	ต.ค.64 - ก.ย.65	7,350	-	-	7,350	-	ก.บริการด้านปฐมภูมิ
99	การป้องกันควบคุมการบริโภคแอลกอฮอล์และยาสูบตามพรบ.แอลกอฮอล์ปี 2551 และ พรบ.ยาสูบปี 2560								
	โครงการตำบลเขาบายศรี เลิกบุหรี่ด้วยระบบออนไลน์	ผู้สูบบุหรี่ 100 คน	ต.ค.64 -ก.ย.65	-	-	-	-	-	OPD
				66,350	-	-	66,350	-	

แผนปฏิบัติการพัฒนาสุขภาพ เครือข่ายบริการสุขภาพเขาสกิม จังหวัดจันทบุรี ปีงบประมาณ 2565

ยุทธศาสตร์ 4 Excellence (/) 1.P P&P Excellence () 2.Service Excellence () 3.People Excellence () 4.Governance Excellence

แผนงาน (14)

6 : การพัฒนาระบบบริการสุขภาพ (Service Plan)

โครงการ (38+1)

A 24 โครงการพัฒนาระบบบริการดูแลระยะกลาง(Intermediate Care)

ภารกิจพื้นฐาน

() 1.บริหารจัดการ () 2. วิชาการ/พัฒนาศักยภาพบุคลากร () 3.1บริการส่งเสริมป้องกัน () 3.2บริการควบคุมป้องกันโรค () 3.3บริการคุ้มครองผู้บริโภค (/) 3.4บริการรักษาพยาบาล () 3.5บริการฟื้นฟูสภาพ

วัตถุประสงค์/ผลสัมฤทธิ์รวมของโครงการ ()

C40 พัฒนาระบบบริการดูแลระยะเปลี่ยนผ่านระหว่างหลังภาวะวิกฤตและการดูแลที่บ้านหรือชุมชนให้มีความเชื่อมโยงและต่อเนื่อง

ตัวชี้วัดความสำเร็จของโครงการ ()

K46 ≥ ร้อยละ 70ของ ผู้ป่วย Intermediate care * ได้รับการบริบาลฟื้นฟูสภาพและติดตามจนครบ 6 เดือน หรือจน Barthel index = 20 ก่อนครบ 6 เดือน

ลำดับ	กิจกรรมหลักโครงการ (B)	เป้าหมาย / จำนวน	ระยะเวลาดำเนินการ (ระบุเดือน)	งบประมาณ					ผู้รับผิดชอบ
				รวม	เงินบำรุง	UC 65	อปท. /กองทุน	แหล่งอื่นๆ (ระบุ)	
100	เตรียมความพร้อมและเพิ่มศักยภาพระบบการดูแลผู้ป่วยกึ่งวิกฤติในโรงพยาบาลโดยสหวิชาชีพ								
	- จัดทำแนวทางปฏิบัติสำหรับผู้ป่วย IMC		ม.ค. 2565	-	-	-	-	-	งานกายภาพบำบัด
	- ส่งเจ้าหน้าที่รับการอบรมการดูแลระยะกลาง IMC ร่วมกับแพทย์ และสหสาขา	2คน	ต.ค.64 -ก.ย.65	-	-	-	-	-	งานการพยาบาลผู้ป่วยใน
101	พัฒนาระบบการเตรียมความพร้อมผู้ป่วยและญาติก่อนกลับบ้าน		ต.ค.64 -ก.ย.65	-	-	-	-	-	
102	สร้างความเข้มแข็งและพัฒนาระบบการดูแลที่บ้าน โดยชุมชนและครอบครัว		ต.ค.64 -ก.ย.65	-	-	-	-	-	
				-	-	-	-	-	

แผนปฏิบัติการพัฒนาสุขภาพ เครือข่ายบริการสุขภาพเขาสุกิ จังหวัดจันทบุรี ปีงบประมาณ 2565

ยุทธศาสตร์ 4 Excellence (/) 1.P P&P Excellence () 2.Service Excellence () 3.People Excellence () 4.Governance Excellence

แผนงาน (14)

6 : การพัฒนาระบบบริการสุขภาพ (Service Plan)

โครงการ (38+1)

A 25 โครงการพัฒนาระบบบริการ One day surgery

ภารกิจพื้นฐาน

() 1.บริหารจัดการ () 2. วิชาการ/พัฒนาศักยภาพบุคลากร () 3.1บริการส่งเสริมป้องกัน () 3.2บริการควบคุมป้องกันโรค () 3.3บริการคุ้มครองผู้บริโภค (/) 3.4บริการรักษาพยาบาล () 3.5บริการฟื้นฟูสภาพ

วัตถุประสงค์/ผลสัมฤทธิ์รวมของโครงการ ()

C41ลดความแออัดและระยะเวลารอคอยการผ่าตัดของผู้ป่วยกลุ่มเป้าหมาย

ตัวชี้วัดความสำเร็จของโครงการ ()

K41 มากกว่าหรือเท่ากับ ร้อยละ20 ของผู้ป่วยที่เข้ารับการผ่าตัดแบบ One day surgery

K42 มากกว่าร้อยละ5 ของการ Re-admit ภายใน 1 เดือน จากการผ่าตัดโรคนิ่วในถุงน้ำดีและหรือถุงน้ำดีอักเสบ ผ่านการผ่าตัดแผลเล็ก (Minimally Invasive Surgery : MIS)

ลำดับ	กิจกรรมหลักโครงการ (B)	เป้าหมาย / จำนวน	ระยะเวลาดำเนินการ (ระบุเดือน)	งบประมาณ					ผู้รับผิดชอบ
				รวม	เงินบำรุง	UC 65	อปท. /กองทุน	แหล่งอื่นๆ (ระบุ)	
110	พัฒนาระบบบริการสุขภาพตาม SERVICE PLAN และเกณฑ์การประเมิน								
	บริการศูนย์ประสานงานการส่งต่อ	ผู้ป่วยที่ต้องรับการผ่าตัดในพื้นที่ยุทธศาสตร์	ต.ค.64 - ก.ย.65	-	-	-	-	-	รพ.เขาสุกิ
	การให้บริการด้านทันตกรรม ตาม service plan	ประชาชนในเขตรับผิดชอบ	ต.ค.64 - ก.ย.65	425,000	425,000	-	-	-	ทันตกรรม
				425,000	425,000	-	-	-	

แผนปฏิบัติการพัฒนาสุขภาพ เครือข่ายบริการสุขภาพเขาสุกิ จังหวัดจันทบุรี ปีงบประมาณ 2565

ยุทธศาสตร์ 4 Excellence (/) 1.P P&P Excellence () 2.Service Excellence () 3.People Excellence () 4.Governance Excellence

แผนงาน (14)

6 : การพัฒนาระบบบริการสุขภาพ (Service Plan)

โครงการ (38+1)

A 26 โครงการกัญชาทางการแพทย์

ภารกิจพื้นฐาน

() 1.บริหารจัดการ () 2. วิชาการ/พัฒนาศักยภาพบุคลากร () 3.1บริการส่งเสริมป้องกัน () 3.2บริการควบคุมป้องกันโรค () 3.3บริการคุ้มครองผู้บริโภค (/) 3.4บริการรักษาพยาบาล () 3.5บริการฟื้นฟูสภาพ

วัตถุประสงค์/ผลสัมฤทธิ์รวมของโครงการ ()

C42 ผู้ป่วยได้รับกัญชาเพื่อใช้ทางการแพทย์อย่างเหมาะสม

ตัวชี้วัดความสำเร็จของโครงการ ()

K43 ร้อยละของหน่วยบริการสาธารณสุขที่มีการจัดการคลินิกกัญชาทางการแพทย์แบบบูรณาการ

43.1 43.1 ร้อยละ 70 ของ รพ.สังกัด สป.สธ.ที่มีการจัดการคลินิกกัญชาทางการแพทย์แบบบูรณาการ

43.2 ร้อยละ 70 ของโรงพยาบาลสังกัดกรมวิชาการที่มีการจัดการคลินิกกัญชาทางการแพทย์แบบบูรณาการ

43.3 ร้อยละของสถานพยาบาลเอกชนที่มีการจัดการคลินิกกัญชาทางการแพทย์แบบบูรณาการ(เขตสุขภาพละ 3 แห่ง)

43.4 ผู้ป่วย Palliative care ที่ได้รับการรักษาด้วยกัญชาทางการแพทย์ เพิ่มขึ้น ร้อยละ 5

ลำดับ	กิจกรรมหลักโครงการ (B)	เป้าหมาย / จำนวน	ระยะเวลาดำเนินการ (ระบุเดือน)	งบประมาณ					ผู้รับผิดชอบ
				รวม	เงินบำรุง	UC 64	อปท. /กองทุน	แหล่งอื่นๆ (ระบุ)	
111	จัดตั้ง/พัฒนาคลินิกการให้บริการกัญชาทางการแพทย์								
	มีการจัดตั้งคลินิกกัญชา	มีคลินิกกัญชา	ม.ค.-มี.ค.	-	-	-	-	-	งานแพทย์แผนไทยฯ
112	เสริมสร้างความรู้ความเข้าใจเกี่ยวกับการใช้กัญชาทางการแพทย์แก่ประชาชนทั่วไป								
	ประชาสัมพันธ์ความรู้ผ่านช่องทางออนไลน์และสอนสุขศึกษา	ประชาชนในเขตรับผิดชอบ รพ.เขาสุกิ	ม.ค.-มี.ค.	-	-	-	-	-	งานแพทย์แผนไทยฯ
				-	-	-	-	-	

แผนปฏิบัติการพัฒนาสุขภาพ เครือข่ายบริการสุขภาพเขาสุโขทัย จังหวัดจันทบุรี ปีงบประมาณ 2565

ยุทธศาสตร์ 4 Excellence (/) 1.P P&P Excellence () 2.Service Excellence () 3.People Excellence () 4.Governance Excellence

แผนงาน (14) 7 : การพัฒนาระบบบริการแพทย์ฉุกเฉินครบวงจรและระบบการส่งต่อ

โครงการ (38+1) A 27 โครงการพัฒนาระบบบริการแพทย์ฉุกเฉินครบวงจรและระบบการส่งต่อ

ภารกิจพื้นฐาน () 1.บริหารจัดการ () 2. วิชาการ/พัฒนาศักยภาพบุคลากร () 3.1บริการส่งเสริมป้องกัน () 3.2บริการควบคุมป้องกันโรค () 3.3บริการคุ้มครองผู้บริโภค (/) 3.4บริการรักษาพยาบาล () 3.5บริการฟื้นฟูสุขภาพ

วัตถุประสงค์/ผลสัมฤทธิ์รวมของโครงการ () C43 ผู้ป่วยฉุกเฉินได้รับการดูแลรักษาที่มีคุณภาพและป้องกันภาวะทุพพลภาพที่อาจเกิดขึ้นทั้งในภาวะปกติและภาวะภัยพิบัติ

ตัวชี้วัดความสำเร็จของโครงการ ()

K44< ร้อยละ 12ของอัตราการเสียชีวิตของผู้ป่วยวิกฤตฉุกเฉิน (Triage Level 1) ภายใน 24 ชั่วโมง ในโรงพยาบาลระดับ A, S, M1 (ทั้งที่ ER และ Admit)

K45 ไม่ต่ำกว่าร้อยละ 26.5ของประชากรเข้าถึงบริการการแพทย์ฉุกเฉิน

K46 ร้อยละของโรงพยาบาลศูนย์/โรงพยาบาลทั่วไป ผ่านเกณฑ์ ER คุณภาพ

46.1 ร้อยละ100ของโรงพยาบาลศูนย์ ผ่านเกณฑ์ ER คุณภาพ

46.2 ร้อยละ80ของโรงพยาบาลทั่วไป ผ่านเกณฑ์ ER คุณภาพ

ลำดับ	กิจกรรมหลักโครงการ (B)	เป้าหมาย / จำนวน	ระยะเวลาดำเนินการ (ระบุเดือน)	งบประมาณ					ผู้รับผิดชอบ
				รวม	เงินบำรุง	UC 65	อปท. /กองทุน	แหล่งอื่นๆ (ระบุ)	
113	จัดบริการการแพทย์ฉุกเฉินให้ได้ตามมาตรฐาน ด้านการรักษาพยาบาลฉุกเฉิน (Emergency Care System ECS)								
	ส่งเจ้าหน้าที่อบรม เกี่ยวกับการใช้วิทยุสื่อสาร	พยาบาลวิชาชีพ 2 คน	ตค 64- กย 65	แผนรายจ่าย 8-4	*12,000	-	-	-	กลุ่มงานการพยาบาล
	ส่งเจ้าหน้าที่อบรมเวชปฏิบัติฉุกเฉิน ENP	พยาบาลวิชาชีพ 1 คน	ตค 64- กย 65	แผนรายจ่าย 8-4	*200,000	-	-	-	กลุ่มงานการพยาบาล
	ส่งเจ้าหน้าที่อบรมพัฒนาความรู้และทักษะใน การดูแลผู้ป่วย	พยาบาลวิชาชีพ 1 คน	ตค 64- กย 65	แผนรายจ่าย 8-4	*20,000	-	-	-	กลุ่มงานการพยาบาล
114	พัฒนาคุณภาพการให้บริการการแพทย์ฉุกเฉิน								
	โครงการพัฒนาความรู้เจ้าหน้าที่กู้ชีพ	จนท.เครือข่ายบริการ สุขภาพเขาสุโขทัย 100คน	ตค 64- กย 65	บูรณาการร่วม A4	-	-	-	-	กลุ่มงานการพยาบาล
115	พัฒนาระบบตามแนวทางการรับส่งต่อ ให้มี ประสิทธิภาพครอบคลุมทั้งภาวะปกติและ สถานการณ์COVID19 และโรคระบาดอื่นๆ		ตค 64- กย 65	-	-	-	-	-	กลุ่มงานการพยาบาล
				-	-	-	-	-	

แผนปฏิบัติการพัฒนาสุขภาพ เครือข่ายบริการสุขภาพเขาสุมิ จังหวัดจันทบุรี ปีงบประมาณ 2565

ยุทธศาสตร์ 4 Excellence

(/) 1.P P&P Excellence

() 2.Service Excellence

() 3.People Excellence

() 4.Governance Excellence

แผนงาน (14)

8 : การพัฒนาตามโครงการพระราชดำริ โครงการเฉลิมพระเกียรติ และพื้นที่เฉพาะ

โครงการ (38+1)

A28 โครงการพระราชดำริ โครงการเฉลิมพระเกียรติ และโครงการพื้นที่เฉพาะ

ภารกิจพื้นฐาน

() 1.บริหารจัดการ () 2. วิชาการ/พัฒนาศักยภาพบุคลากร () 3.1บริการส่งเสริมป้องกัน () 3.2บริการควบคุมป้องกันโรค () 3.3บริการคุ้มครองผู้บริโภค (/) 3.4บริการรักษาพยาบาล () 3.5บริการฟื้นฟูสุขภาพ

วัตถุประสงค์/ผลสัมฤทธิ์รวมของโครงการ ()

C44 โครงการพระราชดำริ /โครงการเฉลิมพระเกียรติดำเนินการได้ตามกระบวนการและวัตถุประสงค์

C45 ประชาชน/นักท่องเที่ยวในพื้นที่พิเศษสามารถเข้าถึงบริการสุขภาพได้อย่างรวดเร็วและมีประสิทธิภาพ

ตัวชี้วัดความสำเร็จของโครงการ ()

K47 ร้อยละ100ของหน่วยบริการกลุ่มเป้าหมายมีมาตรฐานการบริการสุขภาพนักท่องเที่ยวในพื้นที่เกาะตามที่กำหนด

ลำดับ	กิจกรรมหลักโครงการ (B)	เป้าหมาย / จำนวน	ระยะเวลาดำเนินการ (ระบุเดือน)	งบประมาณ					ผู้รับผิดชอบ
				รวม	เงินบำรุง	UC 64	อปท. /กองทุน	แหล่งอื่นๆ (ระบุ)	
116	ส่งเสริมสนับสนุนการจัดกิจกรรมจิตอาสา/ โครงการพระราชดำริ/โครงการเฉลิมพระ เกียรติของหน่วยงานตามกระบวนการและ เกณฑ์ที่กำหนด								
	- พัฒนาระบบบริการสุขภาพผู้พลัดถิ่น โครงการราชทัณฑ์ปันสุข ทำความดีเพื่อชาติ ศาสนา กษัตริย์	ทัณฑสถานเปิดทุ่ง เบญจา	ตค.64 - กย.65	-	-	-	-	-	คณะกรรมการพัฒนา ระบบสุขภาพผู้ต้องขัง
	- ส่งเสริมและสนับสนุนให้เจ้าหน้าที่เป็นจิต อาสาและจัดกิจกรรมจิตอาสา	จนท. รพ.และเครือข่าย	ตค.64 - กย.65	-	-	-	-	-	กลุ่มงานบริการด้าน ปฐมภูมิและองค์กรร่วม
	- ทดสอบคุณภาพเครื่องวัดความดันโลหิตที่ อาสาสมัครสาธารณสุขประจำหมู่บ้านใช้ใน การปฏิบัติงาน	ปีละ 1 ครั้ง	กค. - กย.65	-	-	-	-	-	กลุ่มงานบริการด้าน ปฐมภูมิและองค์กรร่วม
117	พัฒนากลไกการบริหารจัดการส่งเสริมและ เสริมสร้างความเข้มแข็งและการมีส่วนร่วม ของภาคีเครือข่าย								
	- ส่งเสริมและสนับสนุนให้แกนนำชุมชนเป็น จิตอาสาและจัดกิจกรรมจิตอาสา		ตค.64 - กย.65	-	-	-	-	-	กลุ่มงานบริการด้าน ปฐมภูมิและองค์กรร่วม

ลำดับ	กิจกรรมหลักโครงการ (B)	เป้าหมาย / จำนวน	ระยะเวลาดำเนินการ (ระบุเดือน)	งบประมาณ					ผู้รับผิดชอบ
				รวม	เงินบำรุง	UC 64	อปท. /กองทุน	แหล่งอื่นๆ (ระบุ)	
118	ยกระดับ/พัฒนาระบบบริการสุขภาพเพื่อ เสริมสร้างศักยภาพในการให้บริการในพื้นที่ เฉพาะ/พิเศษ (ชายแดน, เกาะฯ)								
				-	-	-	-	-	

แผนปฏิบัติการพัฒนาสุขภาพ เครือข่ายบริการสุขภาพเขาสุกิ จังหวัดจันทบุรี ปีงบประมาณ 2565

ยุทธศาสตร์ 4 Excellence (/) 1.P P&P Excellence () 2.Service Excellence () 3.People Excellence () 4.Governance Excellence

แผนงาน (14) 9 : อุตสาหกรรมการแพทย์ครบวงจร การท่องเที่ยวเชิงสุขภาพ ความงาม และแพทย์แผนไทย

โครงการ (38+1) A29 โครงการพัฒนาการท่องเที่ยวเชิงสุขภาพและการแพทย์

ภารกิจพื้นฐาน () 1.บริหารจัดการ () 2. วิชาการ/พัฒนาศักยภาพบุคลากร () 3.1บริการส่งเสริมป้องกัน () 3.2บริการควบคุมป้องกันโรค () 3.3บริการคุ้มครองผู้บริโภค (/) 3.4บริการรักษาพยาบาล () 3.5บริการฟื้นฟูสภาพ

วัตถุประสงค์/ผลสัมฤทธิ์รวมของโครงการ () C46การพัฒนาสมุนไพรให้เข้าสู่ระบบสุขภาพและระบบเศรษฐกิจแบบครบวงจร ตั้งแต่ต้นทาง กลางทาง และปลายทาง ตามแนวทางประชารัฐ

ตัวชี้วัดความสำเร็จของโครงการ () K48 อัตราการเพิ่มขึ้น ร้อยละ 5 ของจำนวนสถานประกอบการด้านการท่องเที่ยวเชิงสุขภาพที่ได้รับมาตรฐานตามที่กำหนด

K49 มูลค่าการใช้จ่ายสมุนไพรในเมืองสมุนไพรและจังหวัดในเขตสุขภาพเพิ่มขึ้น ร้อยละ 3

ลำดับ	กิจกรรมหลักโครงการ (B)	เป้าหมาย / จำนวน	ระยะเวลาดำเนินการ (ระบุเดือน)	งบประมาณ					ผู้รับผิดชอบ
				รวม	เงินบำรุง	UC 65	อปท. /กองทุน	แหล่งอื่นๆ (ระบุ)	
112	สร้างความเข้มแข็งของการบริหารและนโยบายของรัฐเพื่อการขับเคลื่อนพื้นที่ฐานรากอย่างยั่งยืน		ต.ค.64 - ก.ย.65	-	-	-	-	-	รพ.เขาสุกิ
113	พัฒนาวัตถุดิบสมุนไพรยกระดับมูลค่าผลผลิตให้กับเกษตรกร		ต.ค.64 - ก.ย.65	-	-	-	-	-	รพ.เขาสุกิ
	- ส่งเสริมการดื่มน้ำสำหรับสุขภาพ	ประชาชนในเขต รับผิดชอบรพ.เขาสุกิ	ต.ค.64 - ก.ย.65	-	-	-	-	-	รพ.เขาสุกิ
114	ขยายช่องทางการใช้ประโยชน์ เพิ่มมูลค่าและการตลาด		ต.ค.64 - ก.ย.65	-	-	-	-	-	รพ.เขาสุกิ
115	ส่งเสริมการใช้สมุนไพรในระบบบริการบูรณาการสถานการณ์ COVID-19		ต.ค.64 - ก.ย.65	-	-	-	-	-	รพ.เขาสุกิ
	- สอนสุขศึกษาการใช้ยาสมุนไพรในสถานการณ์Covid-19	ประชาชนในเขต รับผิดชอบรพ.เขาสุกิ	ต.ค.64 - ก.ย.65	-	-	-	-	-	รพ.เขาสุกิ
116	สร้างความร่วมมือกับอปท./ชุมชนเพื่อส่งเสริมการจัดบริการทางการแพทย์แผนไทยในจุด/สถานที่ท่องเที่ยว								
	- ประชาสัมพันธ์การใช้ยาสมุนไพรในชุมชน	ประชาชนในเขต รับผิดชอบรพ.เขาสุกิ	ต.ค.64 - ก.ย.65	-	-	-	-	-	รพ.เขาสุกิ

ลำดับ	กิจกรรมหลักโครงการ (B)	เป้าหมาย / จำนวน	ระยะเวลาดำเนินการ (ระบุเดือน)	งบประมาณ					ผู้รับผิดชอบ
				รวม	เงินบำรุง	UC 65	อปท. /กองทุน	แหล่งอื่นๆ (ระบุ)	
				-	-	-	-	-	

แผนปฏิบัติการพัฒนาสุขภาพ เครือข่ายบริการสุขภาพเขาสุกิ จังหวัดจันทบุรี ปีงบประมาณ 2565

ยุทธศาสตร์ 4 Excellence (/) 1.P P&P Excellence () 2.Service Excellence () 3.People Excellence () 4.Governance Excellence

แผนงาน (14) 10 : การพัฒนาระบบบริหารจัดการกำลังคนด้านสุขภาพ

โครงการ (38+1) A 30 โครงการบริหารจัดการกำลังคนด้านสุขภาพ

ภารกิจพื้นฐาน (/) 1.บริหารจัดการ () 2. วิชาการ/พัฒนาศักยภาพบุคลากร () 3.1บริการส่งเสริมป้องกัน () 3.2บริการควบคุมป้องกันโรค () 3.3บริการคุ้มครองผู้บริโภค () 3.4บริการรักษาพยาบาล () 3.5บริการฟื้นฟูสุขภาพ

วัตถุประสงค์/ผลสัมฤทธิ์รวมของโครงการ () C47 การบริหารจัดการกำลังคนเข้มแข็งและมีเอกภาพ

ตัวชี้วัดความสำเร็จของโครงการ ()

K50 ร้อยละของเขตสุขภาพที่มีการบริหารจัดการกำลังคนที่มีประสิทธิภาพ

K51 ไม่น้อยกว่าร้อยละ 80ของบุคลากรที่มีความพร้อมรองรับการเข้าสู่ตำแหน่งที่สูงขึ้นได้รับการพัฒนา

ลำดับ	กิจกรรมหลักโครงการ (B)	เป้าหมาย / จำนวน	ระยะเวลาดำเนินการ (ระบุเดือน)	งบประมาณ					ผู้รับผิดชอบ
				รวม	เงินบำรุง	UC 65	อปท. /กองทุน	แหล่งอื่นๆ (ระบุ)	
117	พัฒนาระบบข้อมูลด้านการบริหารทรัพยากรบุคคลให้มีประสิทธิภาพและทันสมัย								
	- สง จันท. รวมประชุมระดับจังหวัดเกี่ยวกับระบบข้อมูลด้านบริหารทรัพยากรบุคคล		ต.ค.64 - ก.ย.65	-	-	-	-	-	กลุ่มงานบริหาร
118	พัฒนาแนวทาง กระบวนการและมาตรฐานงานด้านบริหารทรัพยากรบุคคล								
	- เขารวมประชุมในระดับจังหวัด		ต.ค.64 - ก.ย.65	-	-	-	-	-	กลุ่มงานบริหาร
119	พัฒนากลไกการบริหารจัดการทรัพยากรบุคคลให้มีประสิทธิภาพ								
	- โครงการพัฒนาศักยภาพบุคลากรโรงพยาบาลเขาสุกิ ประจำปี 2565	จนท.รพ.เขาสุกิ	เม.ย.65-ก.ย.65		400,000				HRD/คณะกรรมการประสานงานคุณภาพ
	- สนับสนุน/พัฒนาความรู้ทักษะและส่งเสริมบุคลากรให้ได้รับการอบรม/ฟื้นฟูความรู้ตามสมรรถนะที่พึงประสงค์		ต.ค.64 - ก.ย.65						คณะกรรมการ HRD
				-	400,000	-	-	-	

แผนปฏิบัติการพัฒนาสุขภาพ เครือข่ายบริการสุขภาพเขาสกิม จังหวัดจันทบุรี ปีงบประมาณ 2565

ยุทธศาสตร์ 4 Excellence (/) 1.P P&P Excellence () 2.Service Excellence () 3.People Excellence () 4.Governance Excellence
 แผนงาน (14) 11 : การพัฒนาระบบธรรมาภิบาลและองค์กรคุณภาพ
 โครงการ (38+1) A 31 โครงการ Happy MOPH กระทรวงสาธารณสุข กระทรวงแห่งความสุข
 การกิจพื้นฐาน () 1.บริหารจัดการ (/) 2. วิชาการ/พัฒนาศักยภาพบุคลากร () 3.1บริการส่งเสริมป้องกัน () 3.2บริการควบคุมป้องกันโรค () 3.3บริการคุ้มครองผู้บริโภค () 3.4บริการรักษาพยาบาล () 3.5บริการฟื้นฟูสุขภาพ
 วัตถุประสงค์/ผลสัมฤทธิ์รวมของโครงการ () C48 บุคลากรมีความสุข และมีความพึงพอใจต่อองค์กร

ตัวชี้วัดความสำเร็จของโครงการ () K52 องค์กรแห่งความสุขที่มีคุณภาพ
 52.1 ร้อยละ 70 ของบุคลากรในหน่วยงานมีการประเมินความสุขของคนทำงาน (Happinometer)
 52.2 ร้อยละองค์กรแห่งความสุขที่มีคุณภาพ
 52.2.1 ระดับกรม และสป. (ส่วนกลาง) ร้อยละ 20
 52.2.2 ระดับจังหวัด ร้อยละ 20

ลำดับ	กิจกรรมหลักโครงการ (B)	เป้าหมาย / จำนวน	ระยะเวลาดำเนินการ (ระบุเดือน)	งบประมาณ					ผู้รับผิดชอบ
				รวม	เงินบำรุง	UC 65	อปท. /กองทุน	แหล่งอื่นๆ (ระบุ)	
120	พัฒนาคุณภาพชีวิตในการทำงานระบบ ค่าตอบแทน สิทธิประโยชน์ แรงจูงใจในการ ทำงานและความก้าวหน้าในอาชีพ								
	- ประชุมชี้แจงแนวทางการวัดดัชนีความสุข และนำไปใช้	เจ้าหน้าที่ในเครือข่ายบริการ	ต.ค.64 - ก.ย.65	-	-	-	-	-	คทง. ชมรมจริยธรรม
	- ประเมินคุณภาพชีวิต/ความสุขในงานและ ความผูกพันต่อองค์กร	เจ้าหน้าที่ในเครือข่ายบริการ	ต.ค.64 - ก.ย.65	-	-	-	-	-	คทง. ชมรมจริยธรรม
	- ทบทวนระบบค่าตอบแทน สิทธิประโยชน์ ให้เหมาะสม	2 ครั้ง/ปี	ต.ค.64 - ก.ย.65	-	-	-	-	-	คทง. ชมรมจริยธรรม
	- วิเคราะห์ข้อมูลเสนอผู้บังคับบัญชา	เจ้าหน้าที่ในเครือข่ายบริการ	ต.ค.64 - ก.ย.65	-	-	-	-	-	คทง. ชมรมจริยธรรม
121	ส่งเสริมค่านิยม และวัฒนธรรมในองค์กร								
	โครงการพัฒนาหน่วยงานคุณธรรมตามค่านิยม องค์กร KSK TEAM ประจำปี 2565	เจ้าหน้าที่/100คน	มค. - มีค. 65	43,000	43,000	-	-	-	HRD
				43,000	43,000	-	-	-	

แผนปฏิบัติการพัฒนาสุขภาพ เครือข่ายบริการสุขภาพเขาสุกิ จังหวัดจันทบุรี ปีงบประมาณ 2565

ยุทธศาสตร์ 4 Excellence

(/) 1.P P&P Excellence

() 2.Service Excellence

() 3.People Excellence

() 4.Governance Excellence

แผนงาน (14)

11 : การพัฒนาระบบธรรมาภิบาลและองค์กรคุณภาพ

โครงการ (38+1)

A32 โครงการประเมินคุณธรรม ความโปร่งใสและบริหารความเสี่ยง

ภารกิจพื้นฐาน

(/) 1.บริหารจัดการ () 2. วิชาการ/พัฒนาศักยภาพบุคลากร () 3.1บริการส่งเสริมป้องกัน () 3.2บริการควบคุมป้องกันโรค () 3.3บริการคุ้มครองผู้บริโภค () 3.4บริการรักษาพยาบาล () 3.5บริการฟื้นฟูสภาพ

วัตถุประสงค์/ผลสัมฤทธิ์รวมของโครงการ ()

C49 หน่วยงานสาธารณสุขปรับปรุงและพัฒนาในเรื่องคุณธรรมและความโปร่งใสในการดำเนินงาน

C50 การจัดซื้อยาและเวชภัณฑ์ที่มีใช้ยามีการดำเนินการด้วยความโปร่งใสและมีประสิทธิภาพ

C51 มีระบบควบคุมภายในที่ได้มาตรฐานตามที่สำนักงานการตรวจเงินแผ่นดินกำหนด

K53 ร้อยละ 92หน่วยงานในสังกัดกระทรวงสาธารณสุขผ่านเกณฑ์การประเมิน คุณธรรมและความโปร่งใส

K54 ร้อยละ92ของหน่วยงานในสังกัดกระทรวงสาธารณสุขผ่านเกณฑ์การประเมิน ITA

K55 ร้อยละ90 ของส่วนราชการและหน่วยงานสังกัดกระทรวงสาธารณสุขผ่านเกณฑ์การตรวจสอบและประเมินผลระบบการควบคุมภายใน

ตัวชี้วัดความสำเร็จของโครงการ ()

ลำดับ	กิจกรรมหลักโครงการ (B)	เป้าหมาย / จำนวน	ระยะเวลาดำเนินการ (ระบุเดือน)	งบประมาณ					ผู้รับผิดชอบ
				รวม	เงินบำรุง	UC 65	อปท. /กองทุน	แหล่งอื่นๆ (ระบุ)	
122	การประเมินตนเอง และปรับปรุง พัฒนาระบบการปฏิบัติตามเกณฑ์								
	- ขับเคลื่อนการดำเนินงานประเมินคุณธรรมและความโปร่งใสของโครงสร้างของโรงพยาบาลประจำปี งบประมาณ พ.ศ. 2565	ปีละ 1 ครั้ง	ต.ค.64 - ก.ย.65	-	-	-	-	-	กง.บริหารทั่วไป
	- โครงการส่งเสริมยกย่อง เชิดชูผู้มีคุณธรรมจริยธรรมในองค์กร และจิตอาสา - สรรหาคนดี ของ รพ. - คัดเลือกบุคลากรเข้าประกวด คนดีศรีสาธารณสุข/ข้าราชการฯ ดีเด่น	ปีละ 1 ครั้ง	ต.ค.64 - ก.ย.65	30,000	30,000	-	-	-	คกก.จริยธรรม
	- จัดกิจกรรมให้ความรู้แก่บุคลากรในหน่วยงาน	ปีละ 1 ครั้ง	ต.ค.64 - ก.ย.65	-	-	-	-	-	คกก.จริยธรรม
	- ส่งบุคลากรเข้าร่วมประชุม/อบรมในเรื่องที่เกี่ยวข้องเพื่อนำความรู้มาปฏิบัติ	ปีละ 1 ครั้ง	ต.ค.64 - ก.ย.65	-	-	-	-	-	กง.บริหารทั่วไป
123	พัฒนาระบบบริหารจัดการด้านยาและเวชภัณฑ์ที่มีใช้ยา			-	-	-	-	-	

	จัดซื้อจัดหาและเวชภัณฑ์ที่มีขายโดย ปฏิบัติตาม พรบ. การจัดซื้อจัดจ้างและบริหาร พัสดุภาครัฐ พ.ศ. 2560	ยาและเวชภัณฑ์ที่มีใช้ ยาในบัญชีของ โรงพยาบาลทุกรายการ	ต.ค.-ก.ย.	-	-	-	-	-	ก.เภสัชกรรม, ก.การ พยาบาล, ทันตกรรม, LAB
	-ประชุมเพื่อพัฒนาประสิทธิภาพการบริหารคลัง เวชภัณฑ์	รพ.สต. 6 แห่ง	ก.พ.	-	-	-	-	-	ก.เภสัชกรรม
	-นิเทศติดตามการบริหารเวชภัณฑ์	รพ.สต. 6 แห่ง	ก.ย.	-	-	-	-	-	ก.เภสัชกรรม
124	จัดวางระบบการควบคุมภายใน พัฒนาและ ประเมินผลการควบคุมภายในตามเกณฑ์ กระทรวงการคลัง								
	- จัดทำคำสั่งแต่งตั้งคณะกรรมการจัดวาง ระบบการควบคุมภายใน พร้อมทั้งจัดประชุม คณะกรรมการจัดวางระบบควบคุมภายใน	ปีละ 1 ครั้ง	ต.ค.64 - ก.ย.65	-	-	-	-	-	กง.บริหารทั่วไป
	- จัดทำคำสั่งแต่งตั้งคณะกรรมการติดตามและ ประเมินผลระบบการควบคุมภายใน พร้อมทั้ง จัดประชุมคณะกรรมการติดตามและ ประเมินผลการควบคุมภายใน	ปีละ 1 ครั้ง	ต.ค.64 - ก.ย.65	-	-	-	-	-	กง.บริหารทั่วไป
	- สนับสนุนให้เจ้าหน้าที่เข้าร่วมประชุม/อบรม ในเรื่องที่เกี่ยวข้อง		ต.ค.64 - ก.ย.65	-	-	-	-	-	กง.บริหารทั่วไป
				30,000	30,000	-	-	-	

แผนปฏิบัติการพัฒนาสุขภาพ เครือข่ายบริการสุขภาพเขาสุกิ จังหวัดจันทบุรี ปีงบประมาณ 2565

ยุทธศาสตร์ 4 Excellence

แผนงาน (14)

โครงการ (38+1)

ภารกิจพื้นฐาน

วัตถุประสงค์/ผลสัมฤทธิ์รวมของโครงการ ()

(/) 1.P P&P Excellence

() 2.Service Excellence

() 3.People Excellence

() 4.Governance Excellence

11 : การพัฒนาระบบธรรมาภิบาลและองค์กรคุณภาพ

A 33 โครงการพัฒนาองค์กรคุณภาพ

() 1.บริหารจัดการ (/) 2. วิชาการ/พัฒนาศักยภาพบุคลากร () 3.1บริการส่งเสริมป้องกัน () 3.2บริการควบคุมป้องกันโรค () 3.3บริการคุ้มครองผู้บริโภค () 3.4บริการรักษาพยาบาล () 3.5บริการฟื้นฟูสภาพ

C52 จังหวัด/อำเภอมีการจัดทำแผนยุทธศาสตร์สุขภาพที่เชื่อมโยงยุทธศาสตร์ชาติ กสธ และนโยบาย

C53 หน่วยบริหารพัฒนาคุณภาพการบริหารจัดการองค์กรตามเกณฑ์คุณภาพการบริหารจัดการภาครัฐ พ.ศ. 2558

C54 หน่วยบริการพัฒนาคุณภาพมาตรฐานตามเกณฑ์ที่กำหนด

K56 ร้อยละ100 ของความสำเร็จของส่วนราชการในสังกัดสำนักงานปลัดกระทรวงสาธารณสุขที่ดำเนินการพัฒนาคุณภาพการบริหารจัดการภาครัฐผ่านเกณฑ์ที่กำหนด

ตัวชี้วัดย่อย :

56.1 ร้อยละความสำเร็จของส่วนราชการในสังกัดสำนักงานปลัดกระทรวงสาธารณสุขที่ดำเนินการพัฒนาคุณภาพการบริหารจัดการภาครัฐผ่านเกณฑ์ที่กำหนด (กองส่วนกลาง)

56.2 ร้อยละความสำเร็จของส่วนราชการในสังกัดสำนักงานปลัดกระทรวงสาธารณสุขที่ดำเนินการพัฒนาคุณภาพการบริหารจัดการภาครัฐผ่านเกณฑ์ที่กำหนด (สำนักงานสาธารณสุข)

56.3 ร้อยละความสำเร็จของส่วนราชการในสังกัดสำนักงานปลัดกระทรวงสาธารณสุขที่ดำเนินการพัฒนาคุณภาพการบริหารจัดการภาครัฐผ่านเกณฑ์ที่กำหนด (สำนักงานสาธารณสุข)

K57 ร้อยละของโรงพยาบาลสังกัดกระทรวงสาธารณสุขมีคุณภาพมาตรฐานผ่านการรับรอง HA ชั้น 3

ตัวชี้วัดย่อย :

57.1 ร้อยละ100 ของโรงพยาบาลศูนย์ โรงพยาบาลทั่วไปสังกัดสำนักงานปลัดกระทรวงสาธารณสุข มีคุณภาพมาตรฐานผ่านการรับรอง HA ชั้น 3

57.2 ร้อยละ100 ของโรงพยาบาลสังกัดกรมการแพทย์ กรมควบคุมโรค และ กรมสุขภาพจิตมีคุณภาพมาตรฐานผ่านการรับรอง HA ชั้น 3

57.3 ร้อยละ90 ของโรงพยาบาลชุมชนมีคุณภาพมาตรฐานผ่านการรับรอง HA ชั้น 3

K58 ร้อยละ75 ของ รพ.สต.ที่ผ่านเกณฑ์การพัฒนาคุณภาพ รพ.สต. ดีดตา

ลำดับ	กิจกรรมหลักโครงการ (B)	เป้าหมาย / จำนวน	ระยะเวลาดำเนินการ (ระบุเดือน)	งบประมาณ					ผู้รับผิดชอบ
				รวม	เงินบำรุง	UC 65	อปท. /กองทุน	แหล่งอื่นๆ (ระบุ)	
125	พัฒนานโยบายและยุทธศาสตร์สุขภาพ	รพช. รพ.สต. ในเครือข่าย							รพช./รพ.สต./สสอ.
	1. จัดทำแผนยุทธศาสตร์/แผนปฏิบัติการ/แผน ค่าของประมาณ ปี 66-70		ต.ค. - ธ.ค. 64	50,000	-	50,000	-	-	งานยุทธศาสตร์
	- ทบทวนแผนยุทธศาสตร์ฯ	1 ครั้ง/ปี	ส.ค. - ก.ย. 65	-	-	-	-	-	
	- จัดทำแผนปฏิบัติการประจำปี	1 ครั้ง/ปี	ก.ย. - ต.ค.	-	-	-	-	-	
	- จัดทำค่าของงบลงทุน (ค่าเสื่อม/งบลงทุน)	1 ครั้ง/ปี	ส.ค. - ต.ค.	-	-	-	-	-	
	- ทบทวนแผนยุทธศาสตร์พัฒนาระบบบริการ	1 ครั้ง/ปี	ส.ค. - ต.ค.	-	-	-	-	-	
126	พัฒนาระบบควบคุมกำกับติดตามประเมินผล นโยบายและยุทธศาสตร์สุขภาพ								

ลำดับ	กิจกรรมหลักโครงการ (B)	เป้าหมาย / จำนวน	ระยะเวลาดำเนินการ (ระบุเดือน)	งบประมาณ					ผู้รับผิดชอบ
				รวม	เงินบำรุง	UC 65	อปท. /กองทุน	แหล่งอื่นๆ (ระบุ)	
	1. โครงการกำกับ ติดตาม นิเทศงานและประเมินผลระบบคุณภาพงานในเครือข่าย	รพช. 12 ครั้ง/ปี รพ.สต. 2 ครั้ง/แห่ง/ปี	ต.ค.64 - ก.ย.65	11,700	-	11,700	-	-	งานยุทธศาสตร์
	- ประชุม คกก.ประสานงาน สาธารณสุขระดับอำเภอ (คปสอ.)		4 ครั้ง/ปี	-	-	-	-	-	สสอ./รพช./รพสต.
	- ประชุม คกก.ทีมคุณภาพด้านสนับสนุนบริการ		12ครั้ง/ปี	-	-	-	-	-	รพ.เขาสุกิ
	- ประชุม คกก.ทีมคุณภาพ ด้านการบริการ		12ครั้ง/ปี	-	-	-	-	-	รพ.เขาสุกิ
	- นิเทศงานคุณภาพ (Quality Round)		6ครั้ง/ปี	-	-	-	-	-	รพ.เขาสุกิ
	- พัฒนาระบบติดตามประเมินผลตัวชี้วัด	1 ระบบ	ต.ค.64 - ก.ย.65	-	-	-	-	-	งานยุทธศาสตร์
	- ประชุมคณะกรรมการบริหารโรงพยาบาล		12ครั้ง/ปี	12,000	12,000	-	-	-	กง.บริหารทั่วไป
127	พัฒนาคุณภาพบริหารจัดการของหน่วยงานตามกระบวนการและเกณฑ์ที่กำหนด								
	1.สงเจ้าหน้าที่อบรมเกี่ยวกับงานพัฒนาคุณภาพ รพ. HA	3 คน	ต.ค.64 - ก.ย.65	แผนรายจ่าย 8-4	*12,000	-	-		กลุ่มงานการพยาบาล
	2.โครงการพัฒนากระบวนการคุณภาพโรงพยาบาลตามมาตรฐาน HA	ผ่านการรับรองกระบวนการคุณภาพ HA ต่ออายุการรับรองครั้งที่ 3	ต.ค.64 - ก.ย.65	200,000	-	200,000	-	-	คณะกรรมการประสานงานคุณภาพ
	1. มาตรฐานโรงพยาบาลส่งเสริมสุขภาพและ Healthy Work Place		ต.ค.64 - ก.ย.65	-	-	-	-	-	ก.ปฐมนิเทศและองค์กรร่วม
	1.1.พัฒนาสิ่งแวดล้อมให้เอื้อต่อการสร้างสุขภาพ		ต.ค.64 - ก.ย.65	-	-	-	-	-	ก.ปฐมนิเทศและองค์กรร่วม
	1.2.ส่งเสริมสุขภาพบุคลากร		ต.ค.64 - ก.ย.65	-	-	-	-	-	ก.ปฐมนิเทศและองค์กรร่วม
	- ส่งเสริมทักษะและความรู้ด้านสุขภาพ								
	- ตรวจสอบสุขภาพและส่งเสริมการรับวัคซีน								
	- ส่งเสริมการออกกำลังกาย								
	- ทดสอบสมรรถภาพทางกาย								

ลำดับ	กิจกรรมหลักโครงการ (B)	เป้าหมาย / จำนวน	ระยะเวลาดำเนินการ (ระบุเดือน)	งบประมาณ					ผู้รับผิดชอบ
				รวม	เงินบำรุง	UC 65	อปท. /กองทุน	แหล่งอื่นๆ (ระบุ)	
	- แจกยาเสริมธาตุเหล็กให้จนท.								
	1.3.พัฒนามาตรฐานโรงพยาบาลปลอดบุหรี่		ต.ค.64 - ก.ย.65	-	-	-	-	-	ก.ปฐมนิเทศและองค์กรร่วม
	- เผื่อวงเงินการสูบบุหรี่ในรพ.								
	- ติดป้ายโรงพยาบาลปลอดบุหรี่								
	- กิจกรรมรณรงค์งดบุหรี่/จัดบอร์ด								
	1.4.พัฒนามาตรฐานงานสุขศึกษา		ต.ค.64 - ก.ย.65	-	-	-	-	-	ก.ปฐมนิเทศและองค์กรร่วม
	- ประชุมทีมเพื่อวางแผนตามโอกาสพัฒนา								
	- ดำเนินการตามมาตรฐาน								
	1.5.พัฒนา DPAC Clinic		ต.ค.64 - ก.ย.65	-	-	-	-	-	ก.ปฐมนิเทศและองค์กรร่วม
				273,700	12,000	261,700	-	-	

แผนปฏิบัติการพัฒนาสุขภาพ เครือข่ายบริการสุขภาพเขาสกิม จังหวัดจันทบุรี ปีงบประมาณ 2565

ยุทธศาสตร์ 4 Excellence (/) 1.P P&P Excellence () 2.Service Excellence () 3.People Excellence () 4.Governance Excellence

แผนงาน (14)

12 : การพัฒนาระบบข้อมูลสารสนเทศด้านสุขภาพ

โครงการ (38+1)

A 34 โครงการพัฒนาระบบข้อมูลข่าวสารเทคโนโลยีสุขภาพแห่งชาติ (NHIS)

ภารกิจพื้นฐาน

(/) 1.บริหารจัดการ () 2. วิชาการ/พัฒนาศักยภาพบุคลากร () 3.1บริการส่งเสริมป้องกัน () 3.2บริการควบคุมป้องกันโรค () 3.3บริการคุ้มครองผู้บริโภค () 3.4บริการรักษาพยาบาล () 3.5บริการฟื้นฟูสภาพ

วัตถุประสงค์/ผลสัมฤทธิ์รวมของโครงการ ()

C55 ข้อมูลมีคุณภาพ และมีการนำข้อมูลไปใช้ประโยชน์เพื่อกำหนดนโยบายและยุทธศาสตร์การบริหารจัดการทรัพยากรด้านสุขภาพ

ตัวชี้วัดความสำเร็จของโครงการ ()

K59 ร้อยละ80 ของจังหวัดที่ผ่านเกณฑ์คุณภาพข้อมูล

ลำดับ	กิจกรรมหลักโครงการ (B)	เป้าหมาย / จำนวน	ระยะเวลาดำเนินการ (ระบุเดือน)	งบประมาณ					ผู้รับผิดชอบ
				รวม	เงินบำรุง	UC 65	อปท. /กองทุน	แหล่งอื่นๆ (ระบุ)	
128	พัฒนาระบบข้อมูลสารสนเทศและการเชื่อมโยงแลกเปลี่ยนข้อมูลที่มีประสิทธิภาพ (BiG Data)								
	- พัฒนาระบบข้อมูลสารสนเทศและการเชื่อมโยงข้อมูล (Big Data)		ต.ค.64 - ก.ย.65	แผนรายจ่าย 12-10,15-9	-	*60,000	-	-	งาน IT
	- พัฒนาระบบฐานข้อมูลกลางระดับเครือข่าย (CUP)		ต.ค.64 - ก.ย.65	บูรณาการ Big Data	-	-	-	-	งาน IT
	- เพิ่มเติมช่องทางสำหรับการเชื่อมโยงแลกเปลี่ยนข้อมูล		ต.ค. - ธ.ค.	บูรณาการ Big Data	-	-	-	-	งาน IT
129	พัฒนาและปรับปรุงสถาปัตยกรรมองค์กรและโครงสร้างพื้นฐานเพื่อสนับสนุนการให้บริการ eHealth แก่ประชาชน								
	- ปรับปรุงศูนย์คอมพิวเตอร์ ห้อง Server ให้มีความปลอดภัย ตามมาตรฐาน		ต.ค. - ธ.ค.	แผนรายจ่าย 10-23,12-10,15-9	*150,000	-	-	-	งาน IT
130	พัฒนาโปรแกรม/นวัตกรรมสุขภาพสำหรับการดูแล ผู้ป่วย ติดตามผู้ป่วย(New Normal) ระบบ TeleHealth บริการทางการแพทย์ผ่านระบบอินเทอร์เน็ต								

ลำดับ	กิจกรรมหลักโครงการ (B)	เป้าหมาย / จำนวน	ระยะเวลาดำเนินการ (ระบุเดือน)	งบประมาณ					ผู้รับผิดชอบ
				รวม	เงินบำรุง	UC 65	อปท. /กองทุน	แหล่งอื่นๆ (ระบุ)	
	- พัฒนาระบบการดูแล ติดตาม เฝ้าระวังออนไลน์		ต.ค.64 - ก.ย.65	แผนรายจ่าย 10-32	*20,000	-	-	-	งาน IT
131	พัฒนาศูนย์กลางการดูแล eHealth และเทคโนโลยีสารสนเทศการจัดการความรู้ด้านการแพทย์และสุขภาพสำหรับประชาชน								
	- พัฒนาศูนย์กลางการดูแล eHealth และเทคโนโลยีสารสนเทศการจัดการความรู้	2 ครั้ง/ปี	ต.ค.64 - ก.ย.65	แผนรายจ่าย 10-32	*10,000	-	-	-	งาน IT
				-	-	-	-	-	

แผนปฏิบัติการพัฒนาสุขภาพ เครือข่ายบริการสุขภาพเขาสกิม จังหวัดจันทบุรี ปีงบประมาณ 2565

ยุทธศาสตร์ 4 Excellence (/) 1.P P&P Excellence () 2.Service Excellence () 3.People Excellence () 4.Governance Excellence
 แผนงาน (14) 12 : การพัฒนาระบบข้อมูลสารสนเทศด้านสุขภาพ
 โครงการ (38+1) A 35 โครงการ Smart Hospital
 ภารกิจพื้นฐาน (/) 1.บริหารจัดการ () 2. วิชาการ/พัฒนาศักยภาพบุคลากร () 3.1บริการส่งเสริมป้องกัน () 3.2บริการควบคุมป้องกันโรค () 3.3บริการคุ้มครองผู้บริโภค () 3.4บริการรักษาพยาบาล () 3.5บริการฟื้นฟูสภาพ
 วัตถุประสงค์/ผลสัมฤทธิ์รวมของโครงการ () C56 โรงพยาบาลมีการยกระดับบริการให้ประชาชนสะดวกในการเข้าถึงบริการ และพัฒนาระบบเชื่อมโยงข้อมูลเพื่อใช้ในการให้บริการ

ตัวชี้วัดความสำเร็จของโครงการ ()

K60 ร้อยละ25 ของโรงพยาบาลที่มีบริการรับยาที่ร้านยา โดยใบสั่งยาส่งอิเล็กทรอนิกส์ (e-prescription)

ลำดับ	กิจกรรมหลักโครงการ (B)	เป้าหมาย / จำนวน	ระยะเวลาดำเนินการ (ระบุเดือน)	งบประมาณ					ผู้รับผิดชอบ
				รวม	เงินบำรุง	UC 65	อปท./กองทุน	แหล่งอื่นๆ (ระบุ)	
132	พัฒนาระบบ/รูปแบบบริการแบบNew normal Medical Service การแพทย์วิถีใหม่ เพื่อรักษาระยะห่าง(Physical Distancing) ไร้การสัมผัส(Touchless) ลดเวลารอคอย								
	- พัฒนาระบบ Smart Medical Service		ต.ค.64 -ก.ย.65	บูรณาการกับ A35	-	-	-	-	งาน IT
	1.ผู้ป่วยทั่วไป		ต.ค.64 -ก.ย.65	-	-	-	-	-	OPD
	1.1 จัดที่นั่งรอคัดกรองและรอตรวจห่างกันอย่างน้อย 1 เมตร								กลุ่มงานการพยาบาล
	1.2 ให้ผู้ป่วยและผู้รับบริการทุกคนใส่หน้ากากอนามัย								
	1.3 แยกผู้ป่วยโรคติดต่อระบบทางเดินหายใจไปตรวจที่คลินิก ARI								
	2.การมาขอใบส่งตัวไป โรงพยาบาลศูนย์พระปกเกล้า จันทบุรี								
	2.1 กรณี รักษาต่อเนื่อง จะได้รับใบส่งตัว ในวันเดียวกัน		ต.ค.64 -ก.ย.65	-	-	-	-	-	OPD
	2.2 ผู้ป่วยรายใหม่ นัดมารับใบส่งตัวหลังจากได้รับการนัดจาก ศูนย์นัดหมาย โรงพยาบาลพระปกเกล้า แล้ว		ต.ค.64 -ก.ย.65	-	-	-	-	-	OPD

ลำดับ	กิจกรรมหลักโครงการ (B)	เป้าหมาย / จำนวน	ระยะเวลาดำเนินการ (ระบุเดือน)	งบประมาณ					ผู้รับผิดชอบ
				รวม	เงินบำรุง	UC 65	อปท. / กองทุน	แหล่งอื่นๆ (ระบุ)	
	3.จัดให้มีจุดให้บริการล้างมือด้วยแอลกอฮอล์เจลที่ OPD ,จุดแยกโรคระบบทางเดินหายใจ(ARI) และ โรคติดต่ออื่นๆ (มุมHero) ด้วยระบบพันอัตโนมัติ		ต.ค.64 -ก.ย.65	-	-	-	-	-	OPD
	4.จัดตั้งจุดบริการสำหรับรองรับผู้ป่วยARI PUI ที่มีอาการตั้งแต่ระดับ Urgentขึ้นไป จนถึง Emergent โดยไม่ปะปนกับผู้ป่วยอื่น เพื่อควบคุมป้องกันการแพร่กระจายเชื้อ		ต.ค.64 -ก.ย.65	-	-	-	-	-	กลุ่มงานการพยาบาล
133	นำเทคโนโลยี ดิจิทัล การใช้แพลตฟอร์มเทคโนโลยีใหม่ๆ มายกระดับบริการให้ประชาชนสะดวกในการเข้าถึงบริการ								
	- สนับสนุนให้ผู้ป่วย DM/HT โหลดและใช้ application หมอรู้จักคุณ (ภาคประชาชน)	ร้อยละ 80 ของ DM/HT	ต.ค.64 -ก.ย.65	-	-	-	-	-	OPD
	- พัฒนาระบบจองคิวรับบริการออนไลน์		ต.ค.64 - ก.ย.65	บูรณาการ Big Data	-	-	-	-	งาน IT
	- พัฒนาระบบนัดหมายบริการออนไลน์		ต.ค.64 - ก.ย.65	บูรณาการ Big Data	-	-	-	-	งาน IT
	- พัฒนาระบบบริหารจัดการตาราง		ต.ค.64 - ก.ย.65	แผนรายจ่าย 10-32	-	*50,000	-	-	งาน IT
134	พัฒนาระบบบริหารจัดการองค์กรเพื่อสนับสนุนบริการให้ทันสมัย (Smart back office)								
	- พัฒนาระบบ Working Space		ต.ค.64 - ก.ย.65	แผนรายจ่าย 10-32	-	*40,000	-	-	งาน IT
	- จัดซื้อวัสดุคอมพิวเตอร์	มีเพียงพอ/พร้อมใช้	ต.ค.64 - ก.ย.65	แผนรายจ่าย 12-4	*30,000	-	-	-	งาน IT
	- จัดซื้อครุภัณฑ์คอมพิวเตอร์	มีเพียงพอ/พร้อมใช้	ต.ค.64 - ก.ย.65	แผนรายจ่าย 15-8	*481,500	-	-	-	งาน IT
135	พัฒนาบุคลากร(Smart citizen)ให้มีความรู้และทักษะด้านการใช้เทคโนโลยี ดิจิทัล ฯ								
	- จัดอบรมให้ความรู้ทักษะการใช้งานเทคโนโลยี	จนท.ในหน่วยงาน	ต.ค.64 - ก.ย.65	บูรณาการกับ A37	-	-	-	-	งาน IT
				-	-	-	-	-	

แผนปฏิบัติการพัฒนาสุขภาพ เครือข่ายบริการสุขภาพเขาสกิม จังหวัดจันทบุรี ปีงบประมาณ 2565

ยุทธศาสตร์ 4 Excellence

(/) 1.P P&P Excellence

() 2.Service Excellence

() 3.People Excellence

() 4.Governance Excellence

แผนงาน (14)

13 : การบริหารจัดการด้านการเงินการคลังสุขภาพ

โครงการ (38+1)

A36 โครงการลดความเหลื่อมล้ำของ 3 กองทุน

ภารกิจพื้นฐาน

(/) 1.บริหารจัดการ () 2. วิชาการ/พัฒนาศักยภาพบุคลากร () 3.1บริการส่งเสริมป้องกัน () 3.2บริการควบคุมป้องกันโรค () 3.3บริการคุ้มครองผู้บริโภค () 3.4บริการรักษาพยาบาล () 3.5บริการฟื้นฟูสภาพ

วัตถุประสงค์/ผลสัมฤทธิ์รวมของโครงการ ()

C57 ลดความเหลื่อมล้ำการจ่ายเงินในแก่งสถานพยาบาลของแต่ละระบบหลักประกันสุขภาพภาคภูมิมีความเป็นธรรม

ตัวชี้วัดความสำเร็จของโครงการ ()

K61 ความแตกต่างการใช้สิทธิ เมื่อไปใช้บริการผู้ป่วยในของผู้มีสิทธิในระบบหลักประกันสุขภาพถ้วนหน้า

K62 ระดับความสำเร็จของการจัดทำสิทธิประโยชน์กลาง ผู้ป่วยในของระบบหลักประกันสุขภาพ 3 ระบบ

ลำดับ	กิจกรรมหลักโครงการ (B)	เป้าหมาย / จำนวน	ระยะเวลาดำเนินการ (ระบุเดือน)	งบประมาณ					ผู้รับผิดชอบ
				รวม	เงินบำรุง	UC 65	อปท. /กองทุน	แหล่งอื่นๆ (ระบุ)	
136	พัฒนาระบบบริหารจัดการกองทุนสุขภาพ								
	- พัฒนาระบบบริหารจัดการลดความเหลื่อมล้ำของ 3 กองทุน	1 ระบบ	ต.ค.64 - มี.ค.65	แผนรายจ่าย 10-32	*20,000	-	-	-	งานประกันสุขภาพฯ
	- จัดทำระบบรายงานบริการผู้มีสิทธิใน 3 ระบบ	1 ระบบ	ม.ย. - ก.ย.65	-	-	-	-	-	งานประกันสุขภาพฯ
	- ทบทวนการเรียกเก็บโปรแกรม E-Claim ทุกกองทุน	ครบถ้วน ถูกต้อง ทันเวลา	ต.ค.64 - มี.ค.65	-	-	-	-	-	งานประกันสุขภาพฯ
137	พัฒนาระบบบริหารจัดการข้อมูลผู้มีสิทธิ การคุ้มครองสิทธิและรับเรื่องร้องเรียน								
	- พัฒนาระบบฐานข้อมูลผู้มีสิทธิ	1 ระบบ	ต.ค.64 - มี.ค.65	-	-	-	-	-	งานประกันสุขภาพฯ
	- พัฒนาระบบรับเรื่องร้องเรียนออนไลน์	1 ระบบ	ต.ค.64 - ก.ย.65	-	บูรณาการกับ A35	-	-	-	งานประกันสุขภาพฯ
	- จัดทำคู่มือและประชาสัมพันธ์การคุ้มครองสิทธิและเรื่องร้องเรียน	ผู้รับบริการ	ตค.-ธค. 64	-	-	-	-	-	งานประกันสุขภาพฯ
138	พัฒนาระบบบริหารการชดเชยและตรวจสอบเวชระเบียนและพัฒนารูปแบบการจัดเก็บรายได้ของหน่วยบริการ Smart insurance								
	- Audit เวชระเบียน	4 ครั้ง	ธ.ค./มี.ค./มิ.ย./ก.ย.	-	-	-	-	-	กรรมการเวชระเบียน
	- ประชุมคณะกรรมการตรวจสอบเวชระเบียน (MRA)	9 คน / 4 ครั้ง	ต.ค.64 - ก.ย.65	-	-	-	-	-	กรรมการเวชระเบียน

ลำดับ	กิจกรรมหลักโครงการ (B)	เป้าหมาย / จำนวน	ระยะเวลาดำเนินการ (ระบุเดือน)	งบประมาณ					ผู้รับผิดชอบ
				รวม	เงินบำรุง	UC 65	อปท. /กองทุน	แหล่งอื่นๆ (ระบุ)	
	- ปรับปรุงการบันทึกเวชระเบียนให้ครบถ้วน/ ถูกต้อง	จนท.เกี่ยวข้องทุกระดับ	ต.ค.64 - ก.ย.65	-	-	-	-	-	กรรมการเวชระเบียน
	- จัดหาเอกสารงานเวชระเบียน	มีเพียงพอ/พร้อมใช้	ต.ค.64 - ก.ย.65	แผนรายจ่าย 12-2	-	*50,000	-	-	งานประกันสุขภาพฯ
	- จัดหาวัสดุงานเวชระเบียน	มีเพียงพอ/พร้อมใช้	ต.ค.64 - ก.ย.65	-	รวมในงบบริหาร	-	-	-	งานประกันสุขภาพฯ
				-	-	-	-	-	

แผนปฏิบัติการพัฒนาสุขภาพ เครือข่ายบริการสุขภาพเขาสกิม จังหวัดจันทบุรี ปีงบประมาณ 2565

ยุทธศาสตร์ 4 Excellence

(/) 1.P P&P Excellence

() 2.Service Excellence

() 3.People Excellence

() 4.Governance Excellence

แผนงาน (14)

13 : การบริหารจัดการด้านการเงินการคลังสุขภาพ

โครงการ (38+1)

A 37 โครงการบริหารจัดการด้านการเงินการคลัง

ภารกิจพื้นฐาน

(/) 1.บริหารจัดการ () 2. วิชาการ/พัฒนาศักยภาพบุคลากร () 3.1บริการส่งเสริมป้องกัน () 3.2บริการควบคุมป้องกันโรค () 3.3บริการคุ้มครองผู้บริโภค () 3.4บริการรักษาพยาบาล () 3.5บริการฟื้นฟูสภาพ

วัตถุประสงค์/ผลสัมฤทธิ์รวมของโครงการ ()

C58 มีมาตรการเพื่อขับเคลื่อนนโยบายและแผนทางการเงิน (Planfin) และแผนเงินบำรุง

C59 มีหลักเกณฑ์/แนวทางในการปรับเกลียวเงินจัดสรรและการช่วยเหลือหน่วยบริการ

K63 ร้อยละของหน่วยบริการที่ประสบภาวะวิกฤตทางการเงิน

ตัวชี้วัด

63.1 ≤ ร้อยละ 4ของหน่วยบริการที่ประสบภาวะวิกฤตทางการเงิน ระดับ 7

63.2 ≤ ร้อยละ 6ของหน่วยบริการที่ประสบภาวะวิกฤตทางการเงิน ระดับ 6

ตัวชี้วัดความสำเร็จของโครงการ ()

ลำดับ	กิจกรรมหลักโครงการ (B)	เป้าหมาย / จำนวน	ระยะเวลาดำเนินการ (ระบุเดือน)	งบประมาณ					ผู้รับผิดชอบ
				รวม	เงินบำรุง	UC 65	อปท. /กองทุน	แหล่งอื่นๆ (ระบุ)	
139	เพิ่มศักยภาพกลไกการบริหารจัดการด้านการเงินการคลังแบบNew Normal(โดยใช้ระบบเทคโนโลยี, RCM, EIA ฯลฯ)								
	- สนับสนุนให้เจ้าหน้าที่เข้าร่วมประชุม/อบรมเพื่อนำความรู้มาปฏิบัติงาน		ต.ค.64 - ก.ย.65	-	-	-	-	-	กง.บริหารทั่วไป
140	การบริหารจัดการและติดตาม กำกับแผนการเงิน (Planfin)								
	- จัดทำแผนการเงิน Planfin ประจำปี		ต.ค.64 - ก.ย.65	-	-	-	-	-	กง.บริหารทั่วไป
	- วิเคราะห์การใช้งบประมาณตาม Planfin		ต.ค.64 - ก.ย.65	-	-	-	-	-	กง.บริหารทั่วไป
	- ปรับแผนการเงิน Planfin ตามสถานการณ์		ต.ค.64 - ก.ย.65	-	-	-	-	-	กง.บริหารทั่วไป
141	พัฒนาระบบการเงินและบัญชี								
	- จัดทำระบบบัญชีของสถานบริการตาม สป. / กรมบัญชีกลาง		ต.ค.64 - ก.ย.65	-	-	-	-	-	กง.บริหารทั่วไป
	- จัดทำบัญชี เพื่อการติดตามด้านการเงินการคลัง		ต.ค.64 - ก.ย.65	-	-	-	-	-	กง.บริหารทั่วไป
	- บันทึกบัญชีตามผังบัญชีและรายงานประจำเดือนและการวิเคราะห์สถานการณ์ พร้อมทั้งรายงานแก่ผู้บริหาร		ต.ค.64 - ก.ย.65	-	-	-	-	-	กง.บริหารทั่วไป

ลำดับ	กิจกรรมหลักโครงการ (B)	เป้าหมาย / จำนวน	ระยะเวลาดำเนินการ (ระบุเดือน)	งบประมาณ					ผู้รับผิดชอบ
				รวม	เงินบำรุง	UC 65	อปท. /กองทุน	แหล่งอื่นๆ (ระบุ)	
	- การจัดทำวิเคราะห์ต้นทุนต่อหน่วยบริการ ทั้งในภาพรวมเครือข่ายบริการ/โรงพยาบาล/รพ.สต. (Unit Cost)		ต.ค.64 - ก.ย.65	-	-	-	-	-	กง.บริหารทั่วไป
	- นำเสนอผลการวิเคราะห์ต้นทุนหน่วยบริการให้ผู้บริหารใช้ข้อมูลในการบริหารจัดการด้านการเงินการคลัง		ต.ค.64 - ก.ย.65	-	-	-	-	-	กง.บริหารทั่วไป
	- ติดตามการบันทึกบัญชีให้เป็นปัจจุบัน		ต.ค.64 - ก.ย.65	-	-	-	-	-	กง.บริหารทั่วไป
142	พัฒนาเครือข่ายและศักยภาพบุคลากรด้านการเงินการคลัง								
	- สนับสนุนให้เจ้าหน้าที่ด้านการเงินการคลังเข้าร่วมประชุม/อบรมเพื่อนำความรู้มาปฏิบัติงาน		ต.ค.64 - ก.ย.65	-	-	-	-	-	กง.บริหารทั่วไป
				-	-	-	-	-	

แผนปฏิบัติการพัฒนาสุขภาพ เครือข่ายบริการสุขภาพเขาสุกิ จังหวัดจันทบุรี ปีงบประมาณ 2565

ยุทธศาสตร์ 4 Excellence (/) 1.P P&P Excellence () 2.Service Excellence () 3.People Excellence () 4.Governance Excellence

แผนงาน (14) 14 : การพัฒนางานวิจัย และนวัตกรรมด้านสุขภาพ

โครงการ (38+1) A38 โครงการพัฒนางานวิจัย/ นวัตกรรมผลิตภัณฑ์สุขภาพและเทคโนโลยีทางการแพทย์

ภารกิจพื้นฐาน () 1.บริหารจัดการ (/) 2. วิชาการ/พัฒนาศักยภาพบุคลากร () 3.1บริการส่งเสริมป้องกัน () 3.2บริการควบคุมป้องกันโรค () 3.3บริการคุ้มครองผู้บริโภค () 3.4บริการรักษาพยาบาล () 3.5บริการฟื้นฟูสุขภาพ

วัตถุประสงค์/ผลสัมฤทธิ์รวมของโครงการ () C60 มีการนำองค์ความรู้และผลงานวิจัยไปใช้ประโยชน์ในการแก้ปัญหาและกำหนดนโยบายด้านสุขภาพ

ตัวชี้วัดความสำเร็จของโครงการ () K64 จำนวนนวัตกรรมหรือเทคโนโลยีสุขภาพที่คิดค้นใหม่หรือที่พัฒนาต่อยอด อย่างน้อย 12 เรื่อง

K65 ร้อยละ100ของเขตสุขภาพที่มีการขยายผลนวัตกรรมจัดการบริการสุขภาพ

ลำดับ	กิจกรรมหลักโครงการ (B)	เป้าหมาย / จำนวน	ระยะเวลาดำเนินการ (ระบุเดือน)	งบประมาณ					ผู้รับผิดชอบ
				รวม	เงินบำรุง	UC 65	อปท. /กองทุน	แหล่งอื่นๆ (ระบุ)	
143	สนับสนุนการคิดค้น “นวัตกรรมทางการแพทย์” เพื่อการบริหารจัดการการแพทย์ที่มีประสิทธิภาพ ช่วยให้บุคลากรทางการแพทย์สามารถ ทำงานได้สะดวกและปลอดภัยและปรับตัวเพื่อ รองรับวิถีชีวิตใหม่ หรือ New Normal								
	- สนับสนุน/ส่งเสริมเจ้าหน้าที่ให้เข้ารับกร อบรม/การทำวิจัย		ต.ค.64 - ก.ย.65	-	-	-	-	-	ก.บริการด้านปฐมภูมิ
144	การสร้างเครือข่ายนักวิจัยและทีมนำด้าน งานวิจัยและการจัดการความรู้	เจ้าหน้าที่ใน CUP	ต.ค.64 - ก.ย.65	-	-	-	-	-	รพช./รพสต/สสอ..
145	การสนับสนุนให้เกิดผลงานวิจัยและการนำ ผลงานวิจัยไปใช้ประโยชน์								
	โครงการพัฒนางานคุณภาพบริการ โรงพยาบาลเขาสุกิ ปี 2565	จนท.รพ.เขาสุกิ	ต.ค.64 - ก.ย.65	40,000	40,000	-	-	-	คณะกรรมการ ประสานงานคุณภาพ
	- อบรมการทำวิจัย /R2R/นวัตกรรม	จนท.รพ และ รพ.สต. เครือข่าย	ต.ค.64 - ก.ย.65	45,000	-	45,000	-	-	ก.บริการด้านปฐมภูมิ

ลำดับ	กิจกรรมหลักโครงการ (B)	เป้าหมาย / จำนวน	ระยะเวลาดำเนินการ (ระบุเดือน)	งบประมาณ					ผู้รับผิดชอบ
				รวม	เงินบำรุง	UC 65	อปท. /กองทุน	แหล่งอื่นๆ (ระบุ)	
	- จัดเวทีแลกเปลี่ยนเรียนรู้/ประกวดการ พัฒนาคุณภาพบริการ/กิจกรรมสร้างเสริม คุณค่าของผู้ปฏิบัติงานปทุมภูมิ		ต.ค.64 - ก.ย.65	-	-	-	-	-	ก.บริการด้านปทุมภูมิ
146	การพัฒนาฐานข้อมูลงานวิจัยและการ เผยแพร่ผลงานผ่านระบบดิจิทัล								
	- พัฒนาระบบฐานข้อมูล จัดทำระบบให้ สามารถจัดเก็บและเข้าถึงได้โดยง่าย ผ่านระบบ Application มือถือ	1 Application	ต.ค.64 - ก.ย.65	-	บูรณาการกับ A35 Working Space	-	-	-	งาน IT
				85,000	40,000	45,000	-	-	

แผนปฏิบัติการพัฒนาสุขภาพ เครือข่ายบริการสุขภาพเขาสกิม จังหวัดจันทบุรี ปีงบประมาณ 2565

ยุทธศาสตร์ 4 Excellence (/) 1.P P&P Excellence () 2.Service Excellence () 3.People Excellence () 4.Governance Excellence

แผนงาน (14)

โครงการ (38+1)

A 39 โครงการบริหารจัดการพื้นฐาน

ภารกิจพื้นฐาน

(/) 1.บริหารจัดการ () 2. วิชาการ/พัฒนาศักยภาพบุคลากร () 3.1บริการส่งเสริมป้องกัน () 3.2บริการควบคุมป้องกันโรค () 3.3บริการคุ้มครองผู้บริโภค () 3.4บริการรักษาพยาบาล () 3.5บริการฟื้นฟูสภาพ

วัตถุประสงค์/ผลสัมฤทธิ์รวมของโครงการ ()

C61การบริหารจัดการทรัพยากรด้านสุขภาพมีประสิทธิภาพ

ตัวชี้วัดความสำเร็จของโครงการ ()

ลำดับ	กิจกรรมหลักโครงการ (B)	เป้าหมาย / จำนวน	ระยะเวลาดำเนินการ (ระบุเดือน)	งบประมาณ					ผู้รับผิดชอบ
				รวม	เงินบำรุง	UC 64	อปท. /กองทุน	แหล่งอื่นๆ (ระบุ)	
147	พัฒนาระบบบริหารจัดการทรัพยากรด้านสุขภาพ และบริหารทั่วไป								
	- เงินเดือนและค่าจ้างประจำ รพ.สต. 6 แห่ง	12 เดือน	ต.ค.64 - ก.ย. 65	6,451,080	-	6,451,080	-	-	
				6,451,080	-	6,451,080	-	-	

ภาคผนวก

2) แผนบูรณาการกิจกรรมเชิงรุกในชุมชน

แผนบูรณาการกิจกรรมเชิงรุกในชุมชนของเครือข่ายบริการสุขภาพเขาสกิม ปีงบประมาณ 2565

กิจกรรม	ประชาชนกลุ่มเป้าหมาย	จำนวน (คน)				
		ต.เขายายศรี	ต.ทุ่งเบญจา	ต.เขาแก้ว	ต.สองพี่น้อง	รวม
โครงการบูรณาการเชิงรุกด้านสุขภาพในชุมชน						
- ตรวจคัดกรองความเสี่ยงโรคเบาหวาน/ความดันโลหิตสูง	ประชาชนอายุ 35 ปีขึ้นไป	2,314	5,405	3,717	1,456	12,892
- คัดกรองซังน้ำหนัก/วัดส่วนสูง/วัดรอบเอวเพื่อตรวจประเมินค่าดัชนีมวลกาย	ประชาชนอายุ 15 ปีขึ้นไป	3,346	4,533	5,561	1,972	15,412
- คัดกรองความเสี่ยงกลุ่มเมตาบอลิก ตรวจวัดความดันโลหิต ตรวจวัดระดับน้ำตาลในเลือด	ประชาชนอายุ 15 ปีขึ้นไป	3,346	4,533	5,561	1,972	15,412
- ตรวจคัดกรองมะเร็งปากมดลูก/มะเร็งเต้านม	กลุ่มสตรีอายุ 30-60ปี	1,106	1,423	1,688	621	4,838
- จัดกิจกรรมรณรงค์ประชาสัมพันธ์ให้ความรู้โรคไข้เลือดออกไขหวัดใหญ่ ไขหวัดนก วัณโรค วัณโรค	ประชาชนทั่วไป	3,850	5,405	6,708	2,310	18,273
- จัดทีม SRRT แจกทรายอะเบท สำรวจลูกน้ำยุงลายบ้านละแวกใกล้เคียง ทำลายแหล่งเพาะพันธุ์	ทุกหมู่บ้าน	4	9	10	3	26
- จัดกิจกรรมประกวดบ้านปลอดลูกน้ำยุงลาย	ทุกหมู่บ้าน	4	9	10	3	26
- คัดกรอง/ติดตามผู้ป่วยวัณโรคในพื้นที่ใกล้เคียงให้ศึกษา	ประชาชนทั่วไป	3,850	5,405	6,708	2,310	18,273
- ตรวจคัดกรองด้านสุขภาพ คัดกรองภาวะซึมเศร้าในผู้ที่เป็นโรคเรื้อรัง ตรวจสุขภาพช่องปาก	กลุ่มผู้สูงอายุ60ปีขึ้นไป/หญิง	788	918	1,081	463	3,250
	ตั้งครรภ์/หลังคลอด/ผู้ป่วย					-
	โรคเรื้อรัง/ผู้พิการ					-
- ตรวจหาสารเคมีตกค้างในเลือด	ประชาชนอายุ 15 ปีขึ้นไป	3,346	4,533	5,561	1,972	15,412
- ให้ความรู้การใช้สมุนไพรสำหรับบำบัดโรค เน้น รังจิต	ประชาชนอายุ 15 ปีขึ้นไป	3,346	4,533	5,561	1,972	15,412
- ส่งเสริมการใช้เกษตรอินทรีย์ในชุมชน	ทุกหมู่บ้าน	4	9	10	3	26
- ติดตามเยี่ยมผู้สูงอายุ/ผู้พิการ ตัดบ้าน ตัดเตียง ตัดสังคม	ผู้สูงอายุ ผู้ป่วยโรคเรื้อรัง	788	918	1,081	463	3,250
- ตรวจคัดกรองสายตาในกลุ่มผู้สูงอายุและผู้ป่วยโรคเรื้อรังเพื่อคัดกรองความเสี่ยง	ผู้สูงอายุ ผู้ป่วยโรคเบาหวาน	788	918	1,081	463	3,250
- รับขึ้นทะเบียนบัตรและตรวจสอบสิทธิรักษา	ประชาชนทั่วไป	3,850	5,405	6,708	2,310	18,273